# ማኅሌተ ፡ እግዚአብሔር ፡

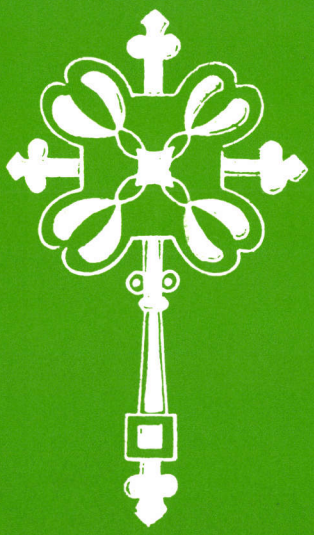

# ማኅሌተ ፡ እግዚአብሔር ፡

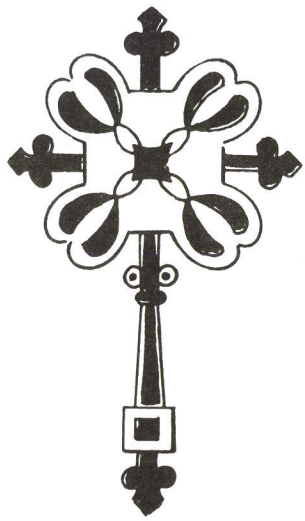

Fesseha Atlaw
Wolde Yohannes
Collection

## መሠረተ ፡ ክርስቶስ ፡ ቤተ ፡ ክርስቲያን ፤

### ግሎብ ፡ የሥነ ፡ ጽሑፍ ፡ ድርጅት ፡

አዲስ ፡ አበባ ፡ ኢትዮጵያ ፡

አዲስ ፡ አበባ ፡ በሴንትራል ፡ ማተሚያ ፡ ቤት ፡ ታተመ ።

መልሶ ፡ ለማተም ፡ መብቱ ፡ የተጠበቀ ፡ ነው ፡፡

አሳታሚው ፡፡


አንዳኛ ፡ እትም ፡ ፤፱፱፮፱ዓ.ም

ሁለተኛ ፡ እትም ፡ ፤፱፱፮፭ዓ.ም

ሦስተኛ ፡ እትም ፡ ፤፱፱፮፫ዓ.ም

First Printing 1964

Second Printing 1969

Third Printing 1971

Reprinted by permission -1987

Order from: AMB
P.O. Box 42726
Nairobi, Kenya

# መቅድም ፡፡

ሃሌ ፡ ሉያ ።
እግዚአብሔርን ፡ በመቅደሱ ፡ አመስግኑት ፤
በኃይሉ ፡ ጠፈር ፡ አመስግኑት ።
በችሎቱ ፡ አመስግኑት ፤
በታላቅነቱ ፡ ብዛት ፡ አመስግኑት ።
በመለከት ፡ ድምፅ ፡ አመስግኑት ፤
በበገናና ፡ በመሰንቆ ፡ አመስግኑት ።
በከበሮና ፡ በዘፈን ፡ አመስግኑት ፤
በአውታርና ፡ በአምቢልታ ፡ አመስግኑት ።
ድምፁ ፡ መልካም ፡ በሆነ ፡ ጸናጽል ፡ አመስግኑት ፤
እልልታ ፡ ባለው ፡ ጸናጽል ፡ አመስግኑት ።
እስትንፋስ ፡ ያለው ፡ ሁሉ ፡ እግዚአብሔርን ፡ ያመስግን ።
ሃሌ ፡ ሉያ ። የዳዊት ፡ መዝሙር ፡ ፻፶ ።

መንፈስ ፡ ቅዱስ ፡ የሰውን ፡ ልብ ፡ ለመንካትና ፡ ለማነሳሳት ፡ ነፍሶችንም ፡ ወደ ፡ ጌታችንና ፡ ወደ ፡ መድኃኒታችን ፡ ወደ ፡ ኢየሱስ ፡ ክርስቶስ ፡ ለመመለስ ፡ ከሚጠቀምባቸው ፡ መንገዶች ፡ አንዱ ፡ መንፈሳዊ ፡ መዝሙር ፡ ነው ። መንፈሳዊ ፡ መዝሙር ፡ በሰው ፡ ሕይወት ፡ ላይ ፡ አስገራሚ ፡ ለውጥ ፡ ለማምጣት ፡ ይችላል ፤ ስለዚህ ፡ ኢትዮጵያውያን ፡ ወገኖቻችን ፡ እግዚአብሔርን ፡ በዝማሬ ፡ እንዲያመሰግኑና ፡ መንፈሳቸው ፡ እንዲነቃቃ ፡ ይህን ፡ አነስተኛ ፡ የመዝሙር ፡ መጽሐፍ ፡ ከኖታው ፡ ጋር ፡ አስተባብረን ፡ አቅርበናል ።

በዚህ ፡ መጽሐፍ ፡ ከሚገኙት ፡ መዝሙሮች ፡ አብዛኛዎቹ ፡ እኛ ፡ የተረጐምናቸው ፡ ሲሆኑ ፡ የቀሩት ፡ ግን ፡ ከኢትዮጵያ ፡ ወንጌላዊት ፡ ቤተ ፡ ክርስቲያን ፡ የመዝሙር ፡ መጽሐፍ ፡ የተቀዱ ፡ ናቸው ። ኖታውን ፡ ከቃሉ ፡ ጋር ፡ አስተባብረን ፡ ለመጻፍ ፡ ያሰብንበት ፡ ምክንያት ፡ የሙዚቃ ፡ ችሎታ ፡ ያለው ፡ ሰው ፡ ከልዩ ፡ ልዩ ፡ መጻሕፍት ፡ የተወሰዱትን ፡ የእነዚህን ፡ መዝሙሮች ፡ ዜማ ፡ ለማወቅ ፡ ፍላጐት ፡ ቢኖረው ፡ መጻሕፍቱን ፡ በመፈለግ ፡ ጊዜውን ፡ እንዳያባክንና ፡ የሙዚቃ ፡ ችሎታ ፡ የሌላቸውን ፡ ሰዎች ፡ በማስጠናት ፡ እንዲረዳ ፡ ነው ። ልባዊ ፡ ምኞታችን ፡ በዚህ ፡ መጽሐፍ ፡ የሚጠቀሙ ፡ ምዕመናን ፡ ተገቢ ፡ የሆነውን ፡ ክብርና ፡ ምስጋና ፡ ከሁሉ ፡ አስቀድሞ ፡ ለእግዚአብሔር ፡ እንዳያቀርቡ ፡ ነው ። ቀጥሎም ፡ ይህን ፡ መጽሐፍ ፡ እንድንፈጽመው ፡ የበቃን ፡ በግርማዊ ፡ ንጉሥ ፡ ነገሥታችን ፡ አማካይነት ፡ ስለሆነ ፡ ለተወዳጁ ፡ አባታችን ፡ ለቀዳማዊ ፡ ኃይለ ፡ ሥላሴም ፡ ልባዊ ፡ ምስጋናቸውን ፡ እንዲያቀርብ ፡ ነው ። ሁሉን ፡ ፈጥሮ ፡ የሆነው ፡ እግዚአብሔር ፡ ይህችን ፡ ትንሽ ፡ መጽሐፍ ፡ ለራሱ ፡ ክብርና ፡ ምስጋና ፡ እንዲባርከት ፡ የሁላችን ፡ ምኞትና ፡ ጸሎት ፡ ይሁን ። እስትንፋስ ፡ ያለው ፡ ሁሉ ፡ እግዚአብሔርን ፡ ያመስግን ።

ሃሌ ፡ ሉያ ።

የመርሐ ፡ ዕውራን ፡ ትምሕርት ፡ ቤት ፡ ተማሪዎች ፡ ኮሚቴ ።

# ማሳሰቢያ ፡፡

ይህን ፡ « ማኅሌተ ፡ እግዚአብሔር ፡ » የተባለውን ፡ የመዝሙር ፡ መጽሐፍ ፡ ስናዘጋጅ ፡

፩ኛ ፡ ብዙ ፡ መዝሙሮችን ፡ በመተርጐም ፡ ለረዱን ፡ ለመርሐ ፡ ዕውራን ፡ ትምሕርት ፡ ቤት ፡ ተማሪዎች ፡

፪ኛ ፡ « ስብሐት ፡ ለአብ ፡ » ከተባለው ፡ ካሳተሙአቸው ፡ የመዝሙር ፡ መጽሐፍ ፡ መዝሙሮችን ፡ እንድንወስድ ፡ ለፈቀዱ ፡ ለሁለቱ ፡ የስዊድሽ ፡ ሚሲዮኖችና ፡ ለአሜሪካን ፡ ሚሲዮን ፡

፫ኛ ፡ የሙዚቃውን ፡ ኖታ ፡ እንዲታተም ፡ ላደረጉልን ፡ ለሚስተር ፡ ጆን ፡ ኩፕና ፡ ለሚስ ፡ ኩፕ ፡ ለሚስተር ፡ ዊልፍሬድ ፡ ሄድና ፡ ለሚስተር ጄምስ ፡ ክላርክ ፡ እንዲሁም ፡ ለሥራ ፡ ጓደኞቻቸው ፡ ሁሉ ፡

፬ኛ ፡ እነዚህን ፡ መዝሙሮች ፡ እንድንጠቀምባቸው ፡ ከልዩ ፡ ልዩ ፡ የመዝሙሮች ፡ አሳታሚዎች ፡ ፈቃድ ፡ ላገኙልን ፡ በፒንሲልቬንያ ፡ በአሜሪካ ፡ ለሚኖሩ ፡ ለሚስተር ፡ ኤልሮዝ ፡ ዙክ ፡

፭ኛ ፡ ቃላትን ፡ ከሙዚቃው ፡ ኖታ ጋር ፡ አስማምተው ፡ እንዲታተም ፡ ላደረጉ ፡ ለሴንትራል ፡ ማተሚያ ፡ ቤት ፡ ኃላፊ ፡ ለሚስተር ፡ ቤድሮስ ፡ አስላኒያንና ፡ ለወንድማቸው ፡ ለሚስተር ፡ ቶርከም ፡ አስላኒያን ፡

፮ኛ ፡ በሥራና ፡ በምክር ፡ ለ ረዱን ፡ ለሚስተር ፡ ናታን ፡ ሔጊና ፡ ለሚስ ፡ ሔጊ ፡ ለማስ ፡ አልማ ፡ ኢቢ ፡ ለአቶ ፡ ሙሉ ፡ ጌታ ፡ ሉሌ ፡ ለሚስ ፡ አሌስ ፡ ኤስ ፡ ስናይደር ፡ እንዲሁም ፡ ለሌሎች ፡ ክርስቲያን ፡ ወንድሞችና ፡ እህቶች ፡

የጠለቀ ፡ ምስጋናችንን ፡ በጌታችንና ፡ በመድኃኒታችን ፡ በኢየሱስ ፡ ክርስቶስ ፡ ስም ፡ እናቀርባለን ፡፡

(We wish also to acknowledge with grateful appreciation the kind co-operation of individuals and publishers who have granted permission for the use of copyrighted songs. An earnest effort was made to ascertain the copyright status of each song Should any songs be included without proper permission and credit, the Publisher will upon notification gladly make necessary corrections).

# ጌታ ፡ አምላኬ

(How Great Thou Art)

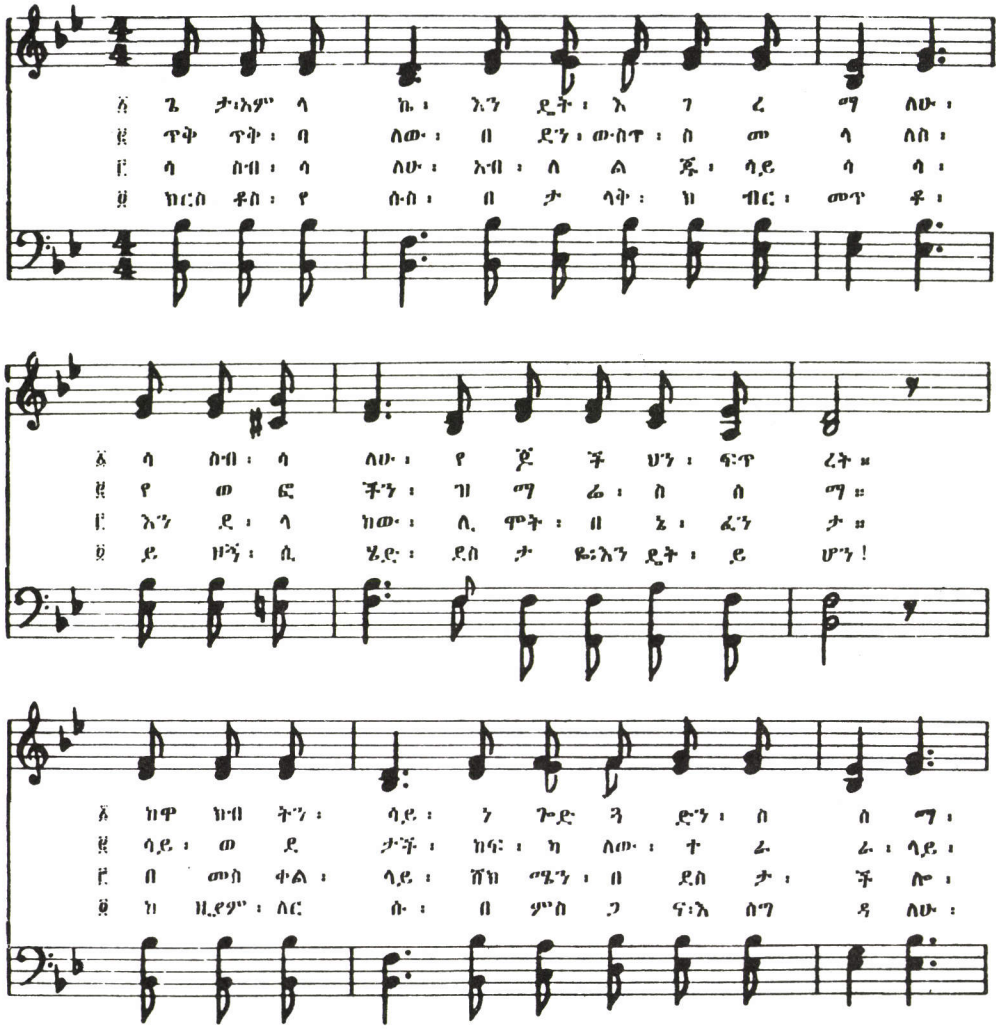

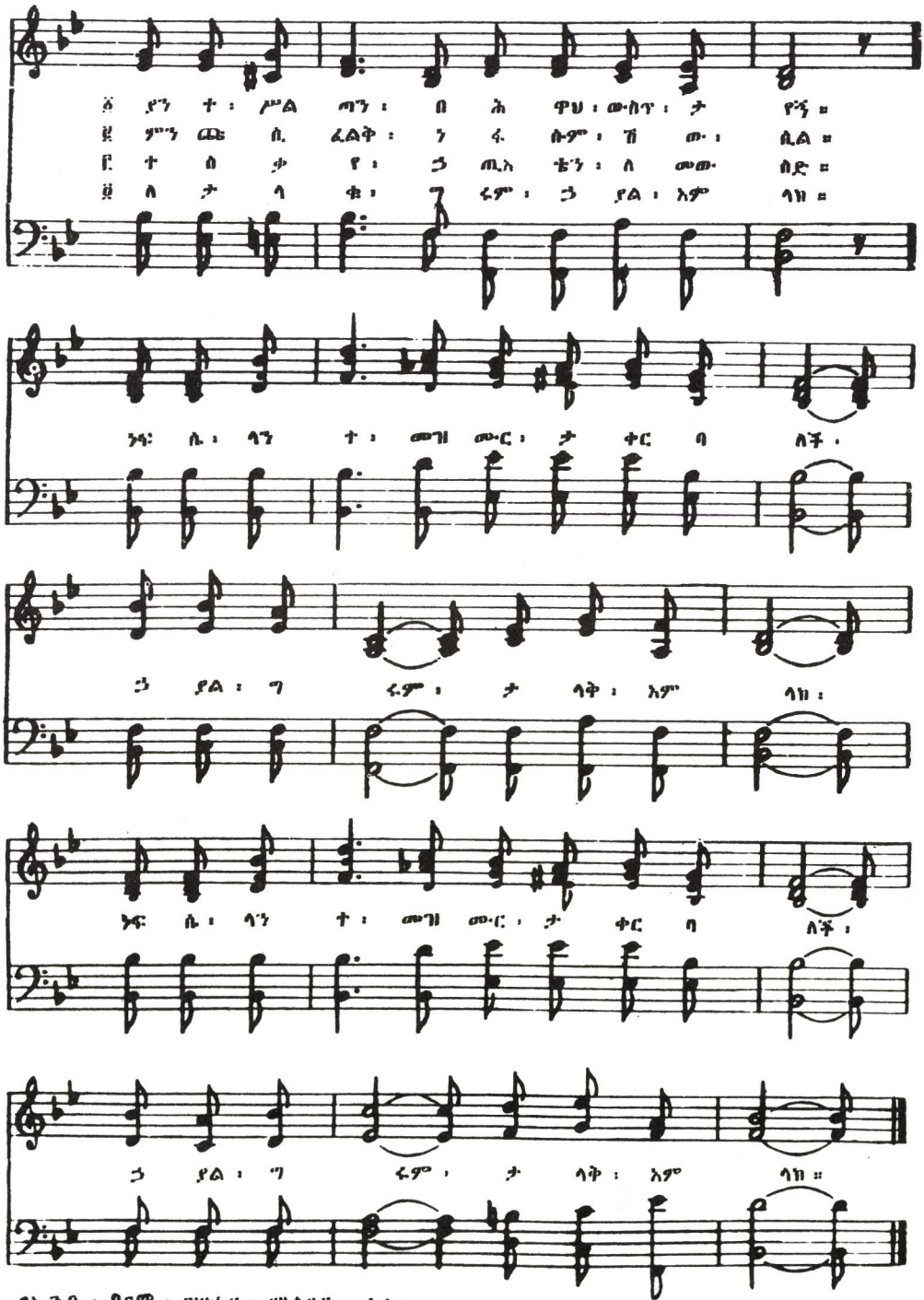


በኢንዶ ፡ በርማ ፡ ፓዮኒር ፡ ሚሲዮን ፡ ፈቃድ ፡
Used by Permission - Indo-Burma Pioneer Mission

# ደስታ ፡ ደስታ ፡ ክብር ፡ ስግደት



(Joytul, Joyful, We Adore Thee)

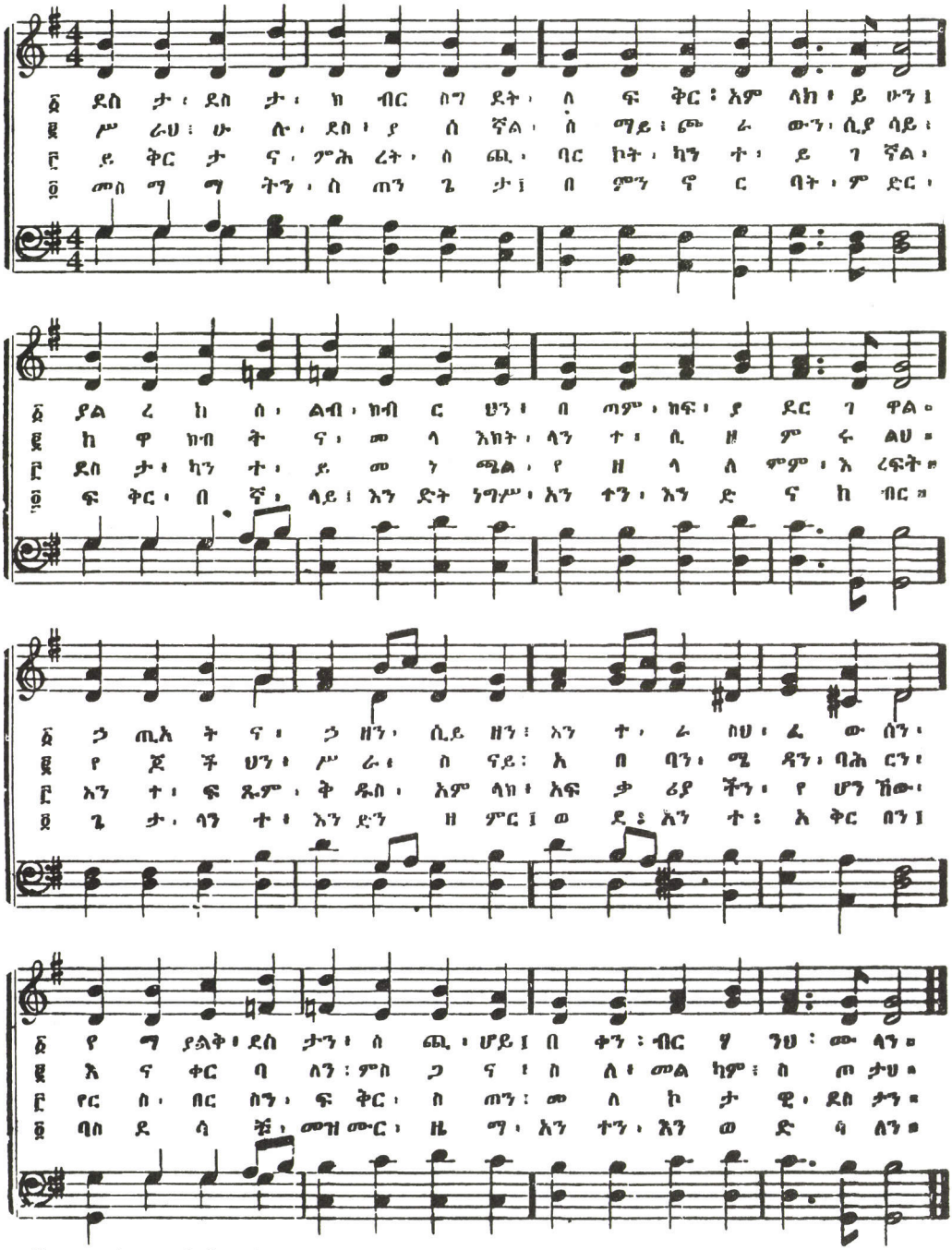
፩ ደስ ታ ፡ ደስ ታ ፡ ክ ብር ስግ ደት ፡ ለ ፍ ቅር ፡ አም ላክ ፡ ይ ሁን ፤
፪ ሥ ራህ ፡ ሁ ሉ ፡ ደስ ፡ ያ ሰ ኝል ፡ ሰ ማይ ፡ ጮ ራ ውን ፡ ሲያ ሳይ ፡
፫ ይ ቅር ታ ና ፡ ምሕ ረት ፡ ስ ጪ ፡ ባር ኮት ፡ ካን ተ ፡ ይ ገ ኝል ፡
፬ መስ ማ ማ ትን ፡ ስ ጠን ጌ ታ ፤ በ ምን ኖ ር ባት ፡ ም ድር ፡
፩ ያል ረ ከ ሰ ፡ ልብ ፡ ክብ ር ህን ፡ በ ጣም ፡ ከፍ ፡ ያ ደር ገ ዋል ።
፪ ከ ዋ ክብ ት ና ፡ መ ላ እክት ፡ ላን ተ ፡ ሲ ዘ ም ሩ ልህ ።
፫ ደስ ታ ፡ ካን ተ ፡ ይ መ ነ ጫል ፡ የ ዘ ላ ለ ምም ፡ አ ረፍት ።
፬ ፍ ቅር ፡ በ ኛ ፡ ላይ ፤ እን ድት ነግሥ ፡ አን ተን ፡ እን ድ ና ከ ብር ።
፩ ኃ ጢአ ት ና ፡ ኃ ዘን ፡ ሲይ ዘን ፤ አን ተ ፡ ራ ስህ ፡ ፈ ው ሰን ፡
፪ የ ጆ ች ህን ፡ ሥ ራ ፡ ስ ናይ ፡ አ በ ባን ፡ ሜ ዳን ፡ ባሕ ርን ፡
፫ አን ተ ፡ ፍ ጹም ፡ ቅ ዱስ ፡ አም ላክ ፡ አፍ ቃ ሪያ ችን ፡ የ ሆን ኸው ፡
፬ ጌ ታ ፡ ላን ተ ፡ እን ድን ዘ ምር ፤ ወ ደ ፡ አን ተ ፡ አ ቅር በን ፤
፩ የ ማ ያልቅ ፡ ደስ ታን ፡ ስ ጪ ፡ ሆይ ፤ በ ቀን ፡ ብር ሃ ንህ ፡ ሙ ላን ።
፪ እ ና ቀር ባ ለን ፡ ምስ ጋ ና ፡ ስ ለ ፡ መል ካም ፡ ስ ጠ ታህ ።
፫ የር ስ ፡ በር ስን ፡ ፍ ቅር ፡ ስ ጠን ፡ መ ለ ኮ ታ ዊ ፡ ደስ ታን ።
፬ ባስ ደ ሳ ቹ ፡ መዝ ሙር ፡ ዜ ማ ፡ አን ተን ፡ እን ወ ድ ሳ ለን ።

በቻርልስ ፡ አስክሪብነርስ ፡ ፈቃድ ፡
Used by Permission - Charles Schribners

# አመስግኑት ፡ የሱስ ፡ መድኃኒታችንን 3

(Praise Him! Praise Him!)

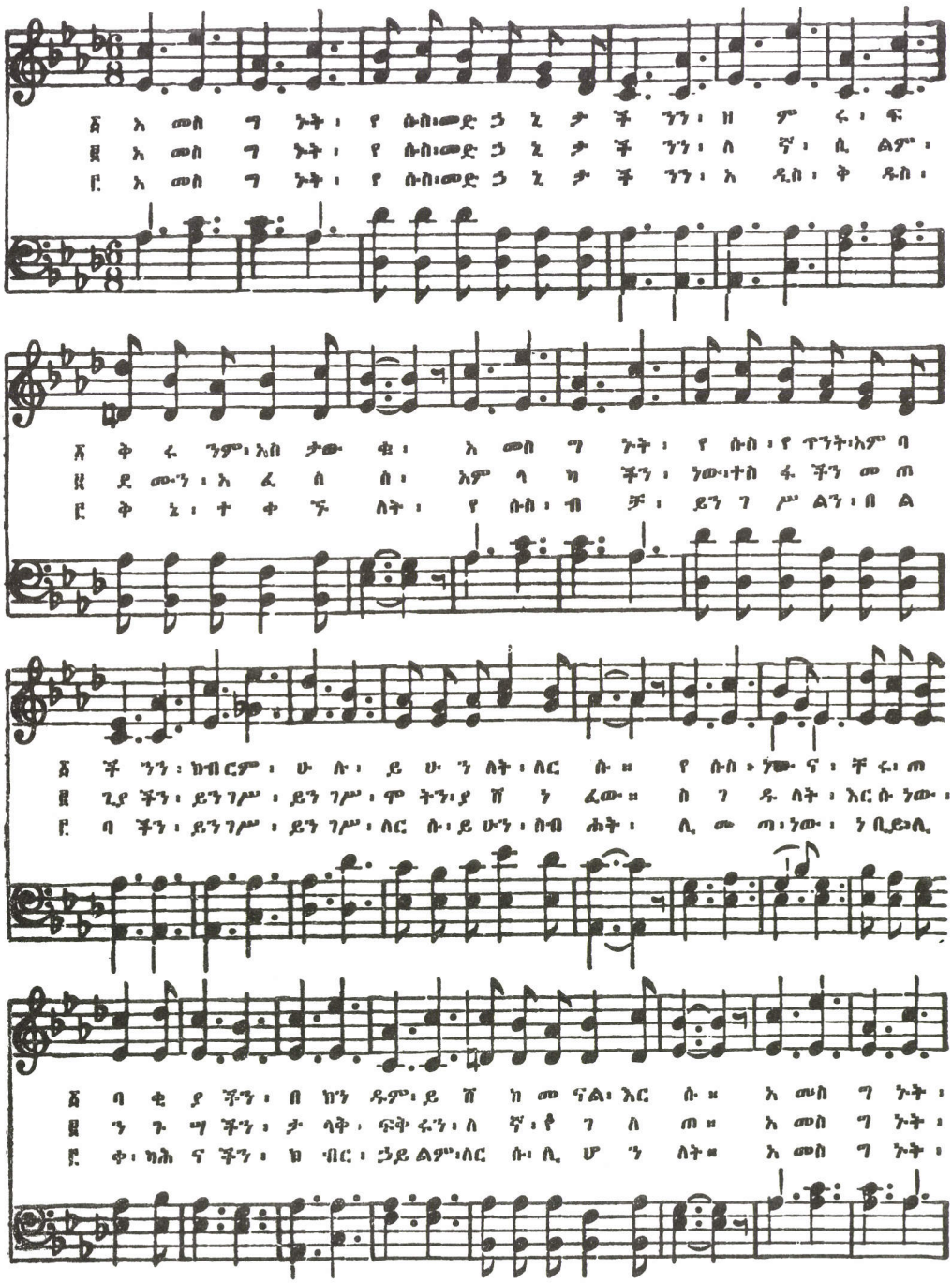

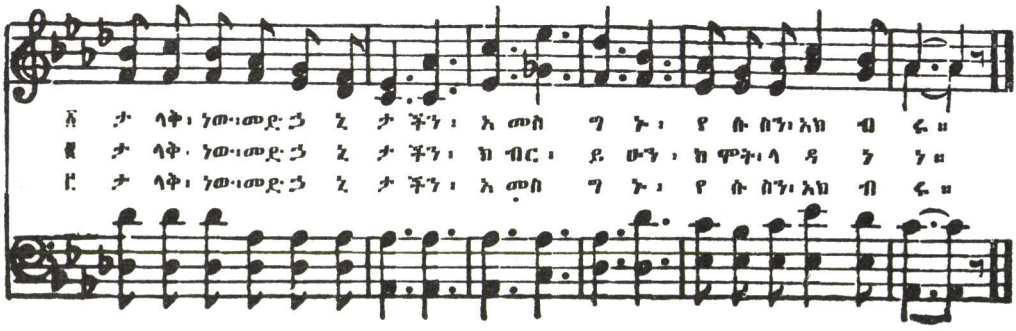


# ፍቅር ፡ ላንተ ፡ የሱስ

4

(More Love to Thee)

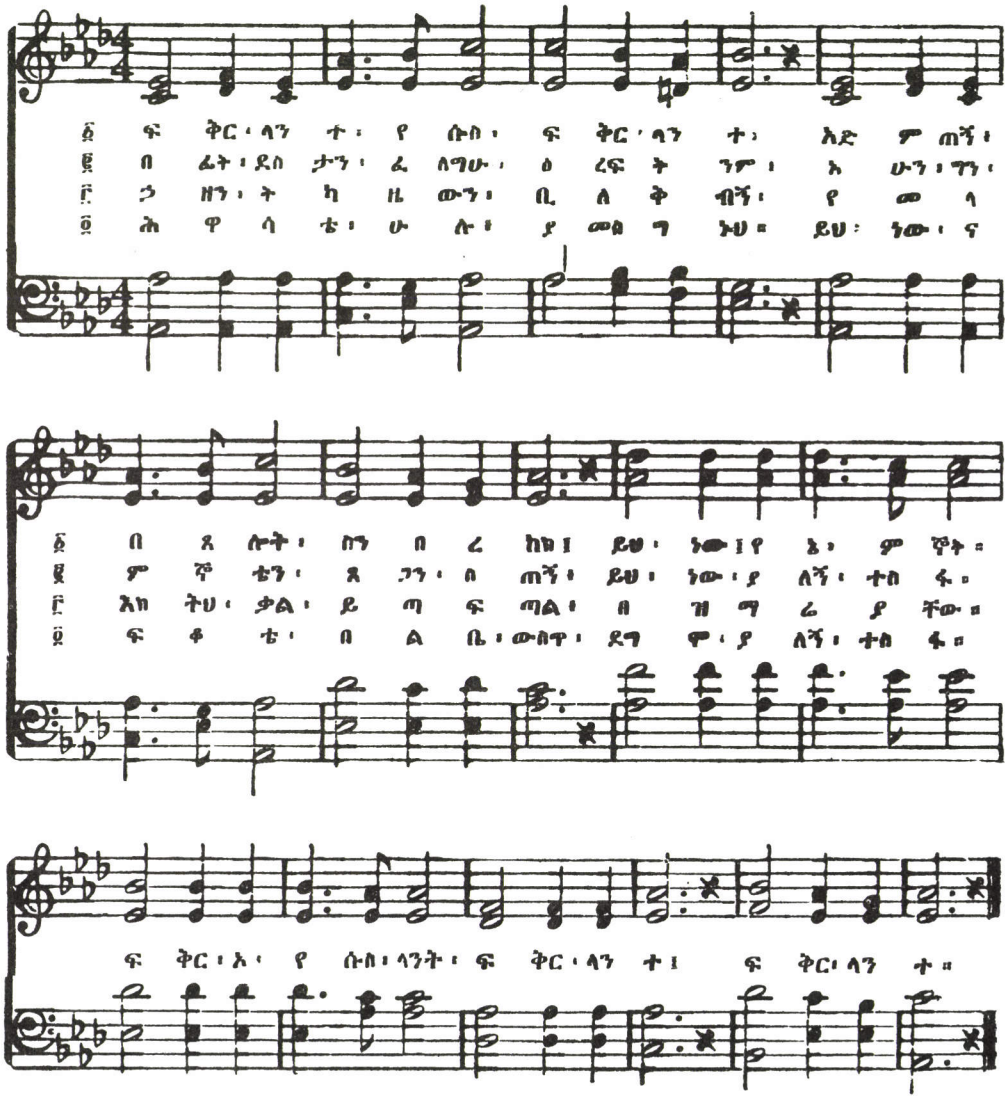

# ክብር ፡ ለስሙ

(Glory To His Name)

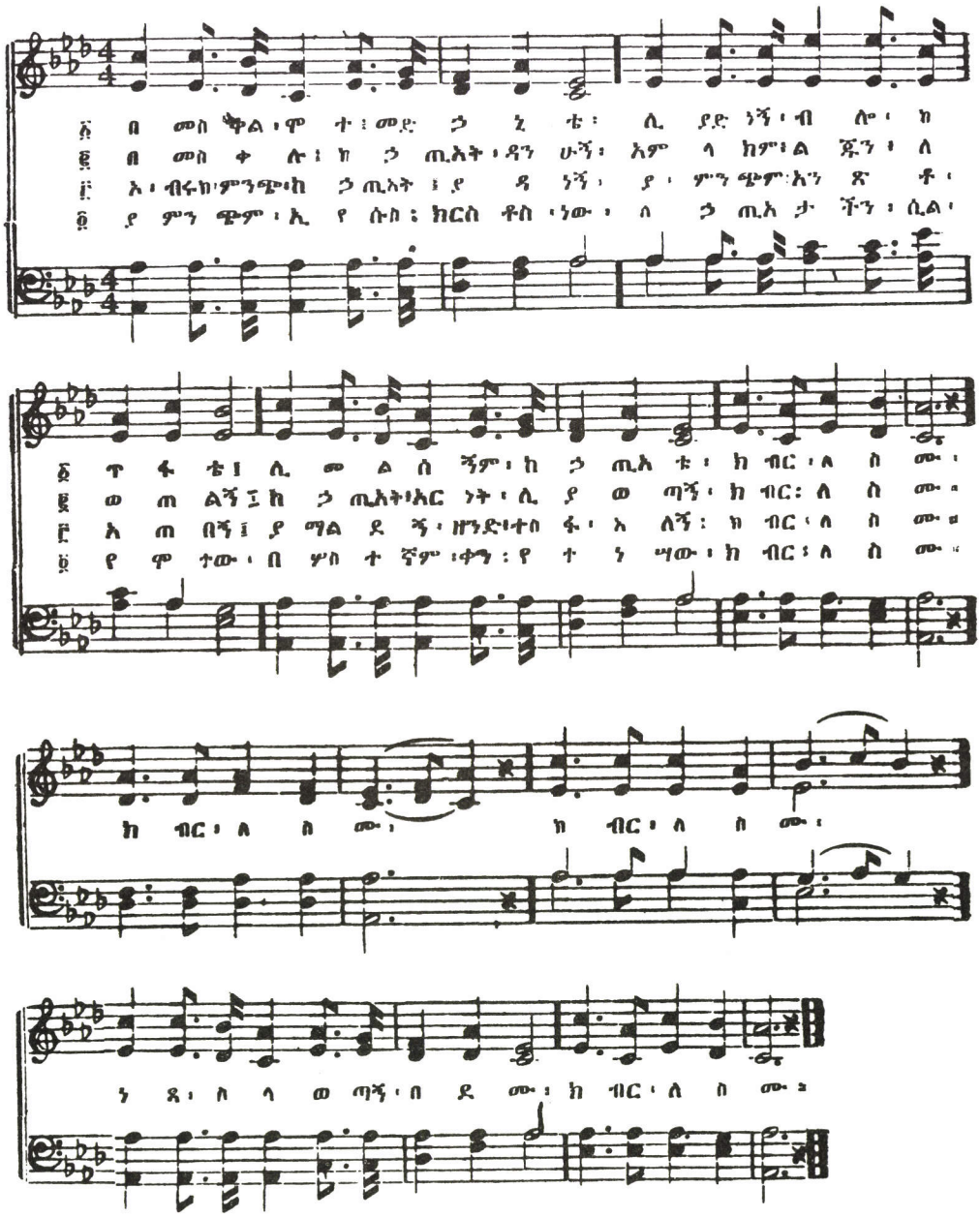

# ቅዱስ ፡ ነው ፡ ጌታ

(Holy Is the Lord)

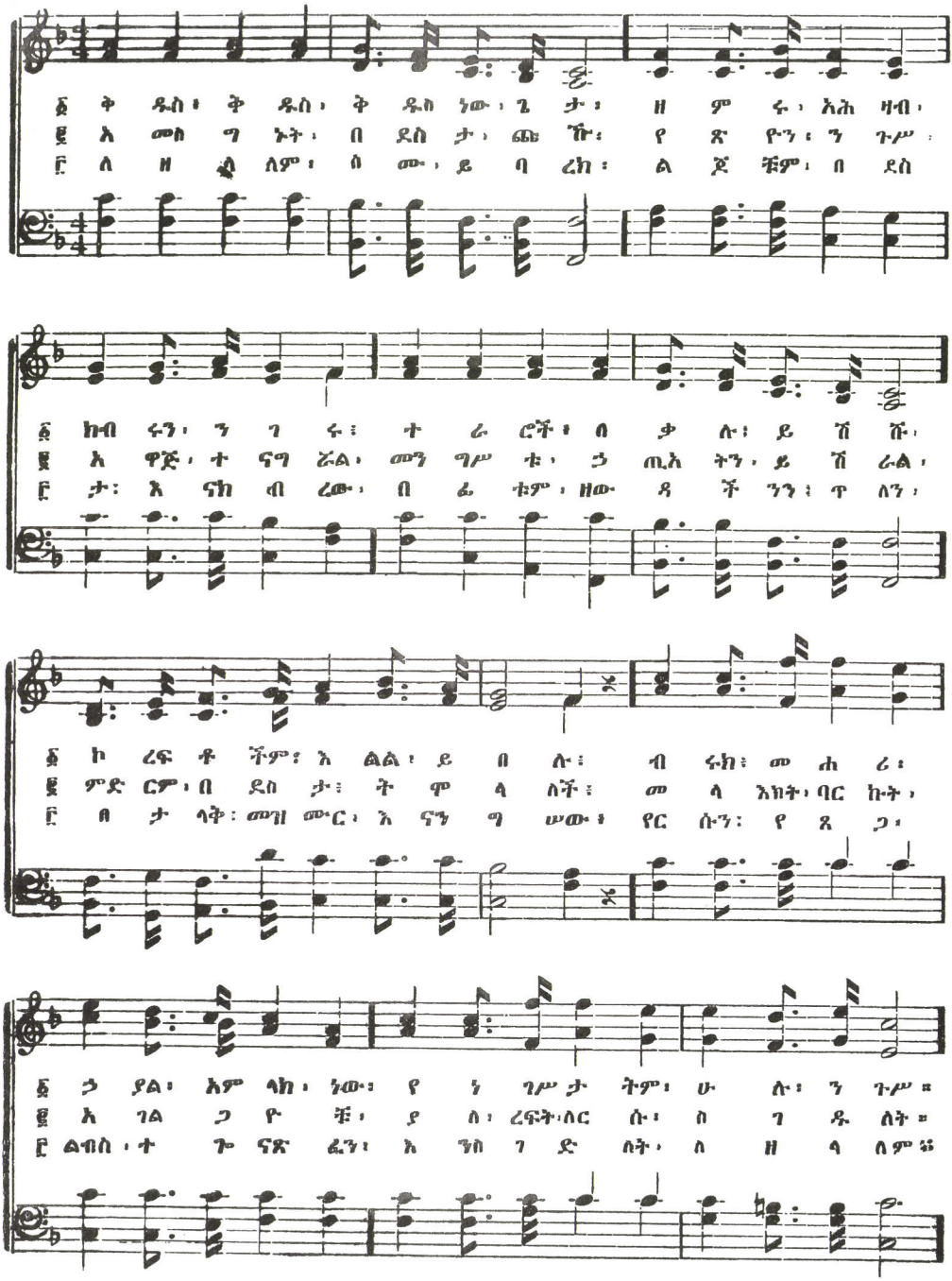

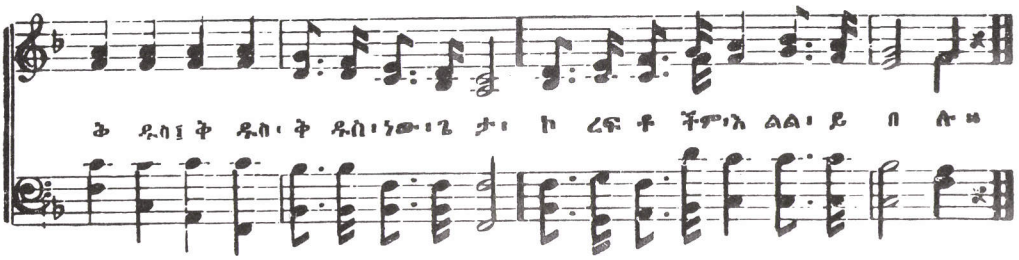


# ጌታ ፣ ነው ፡ የክብር ፡ ንጉሥ

7

(Who Is He In Yonder Stall?)

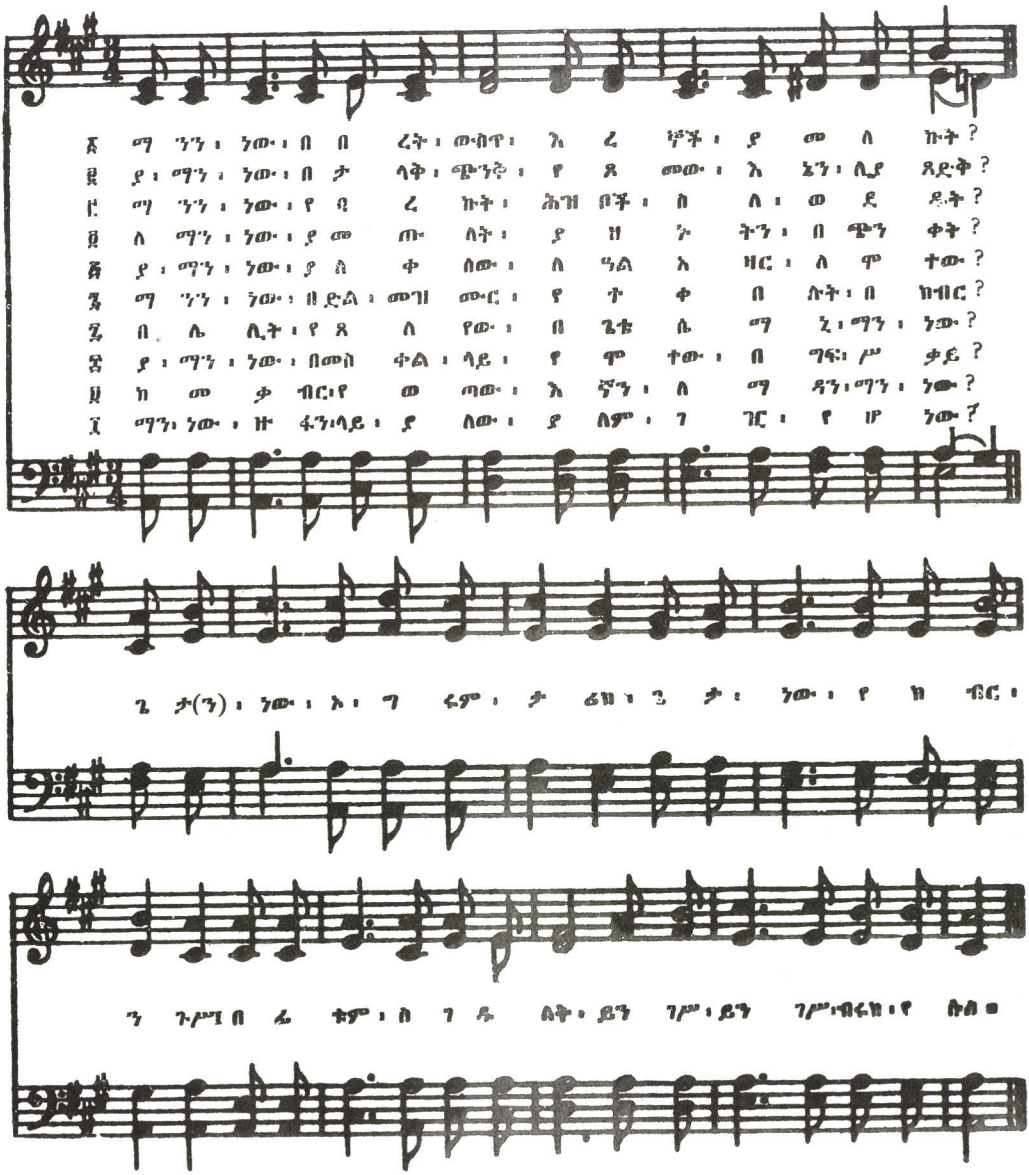

# ላዳኜ ፡ እዘምራለሁ

(My Redeemer)

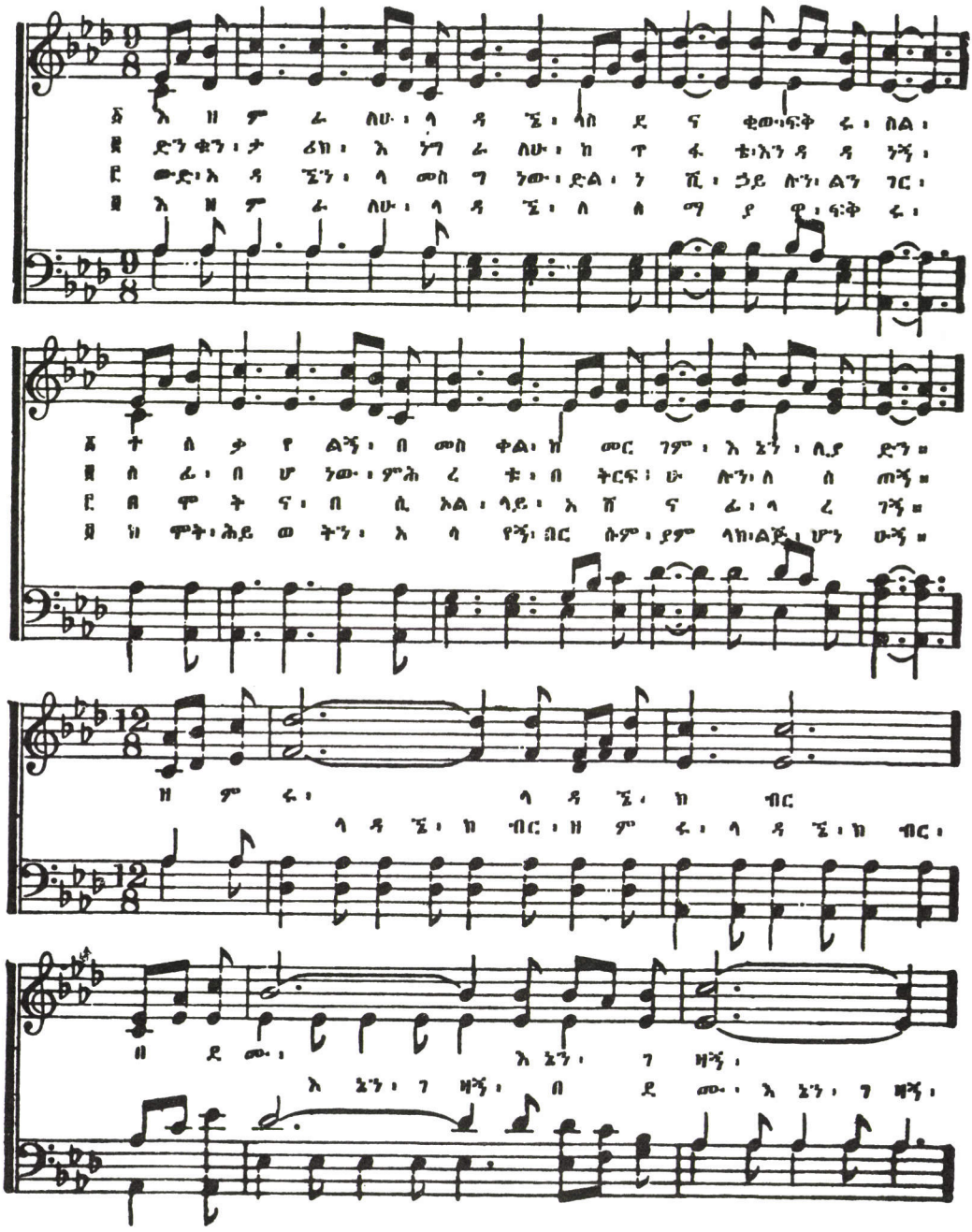

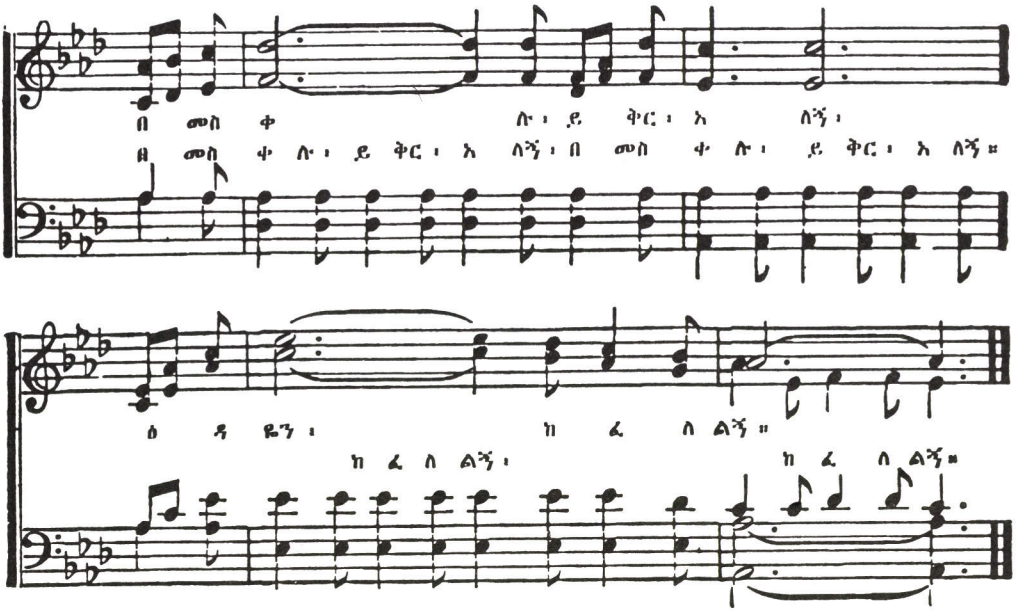


# ቸሩ ፡ ጌታችን

9

(Beautiful Saviour)

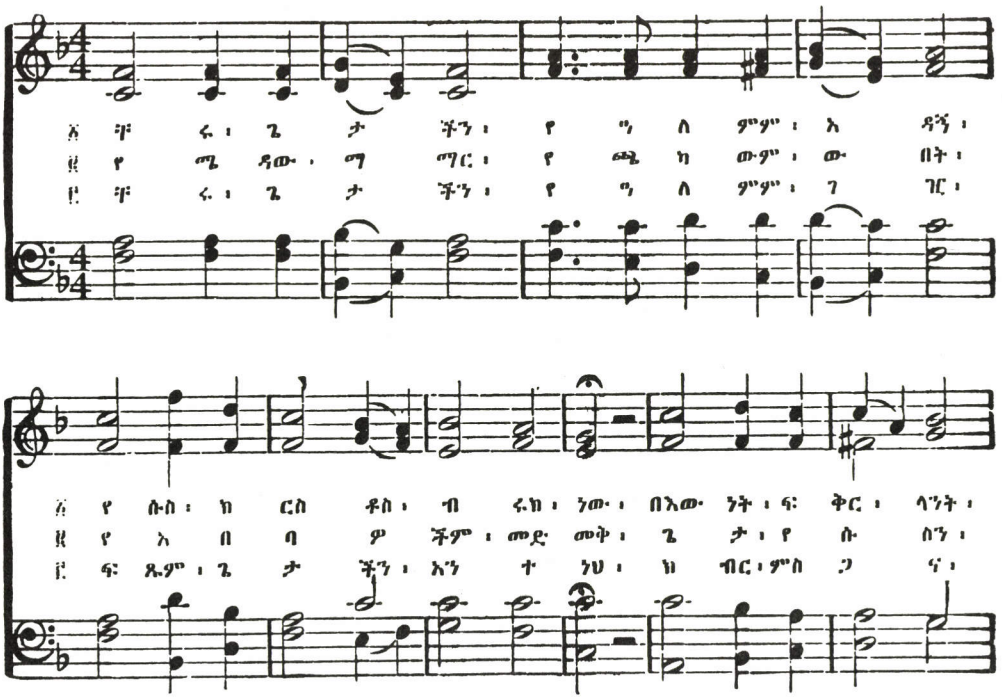

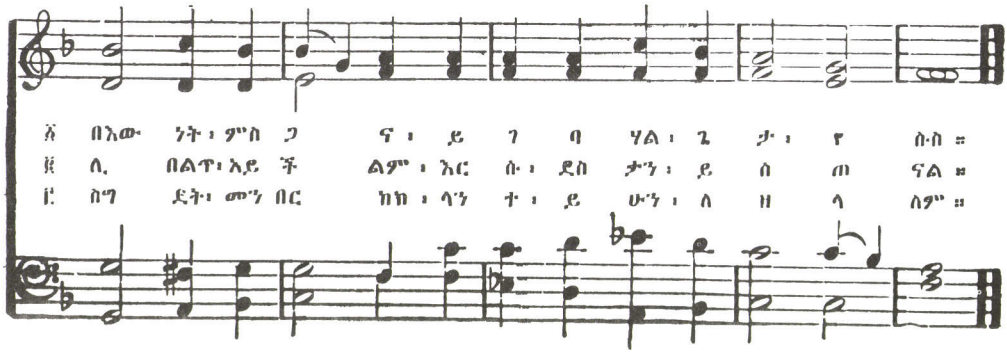


# ስለ ፡ መሬት ፡ ቁንጅና

10

(For the Beauty of the Earth)

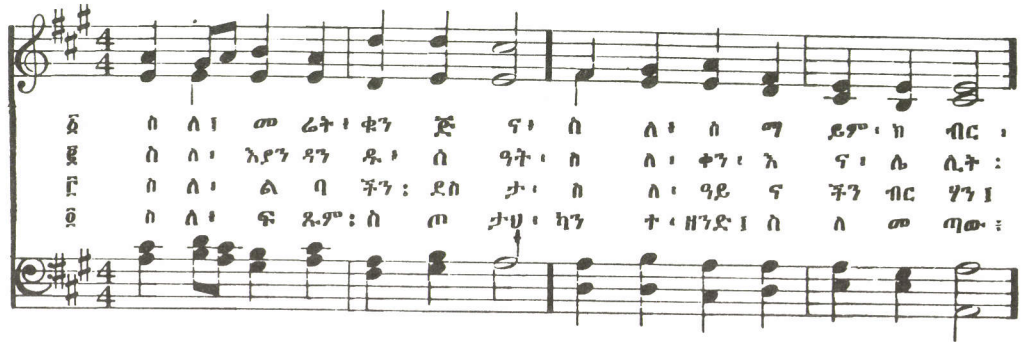


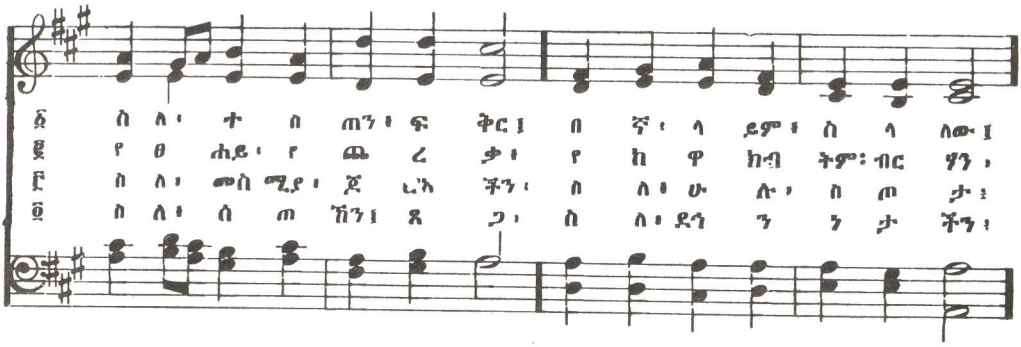


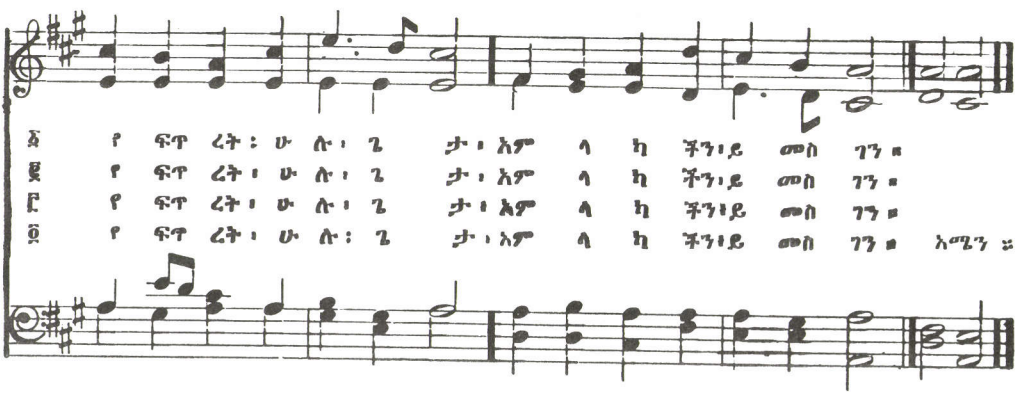

# ሕዝቦች ፡ ደስ ፡ ይበላችሁ

(Hela Världen Fröjdes' Herran )

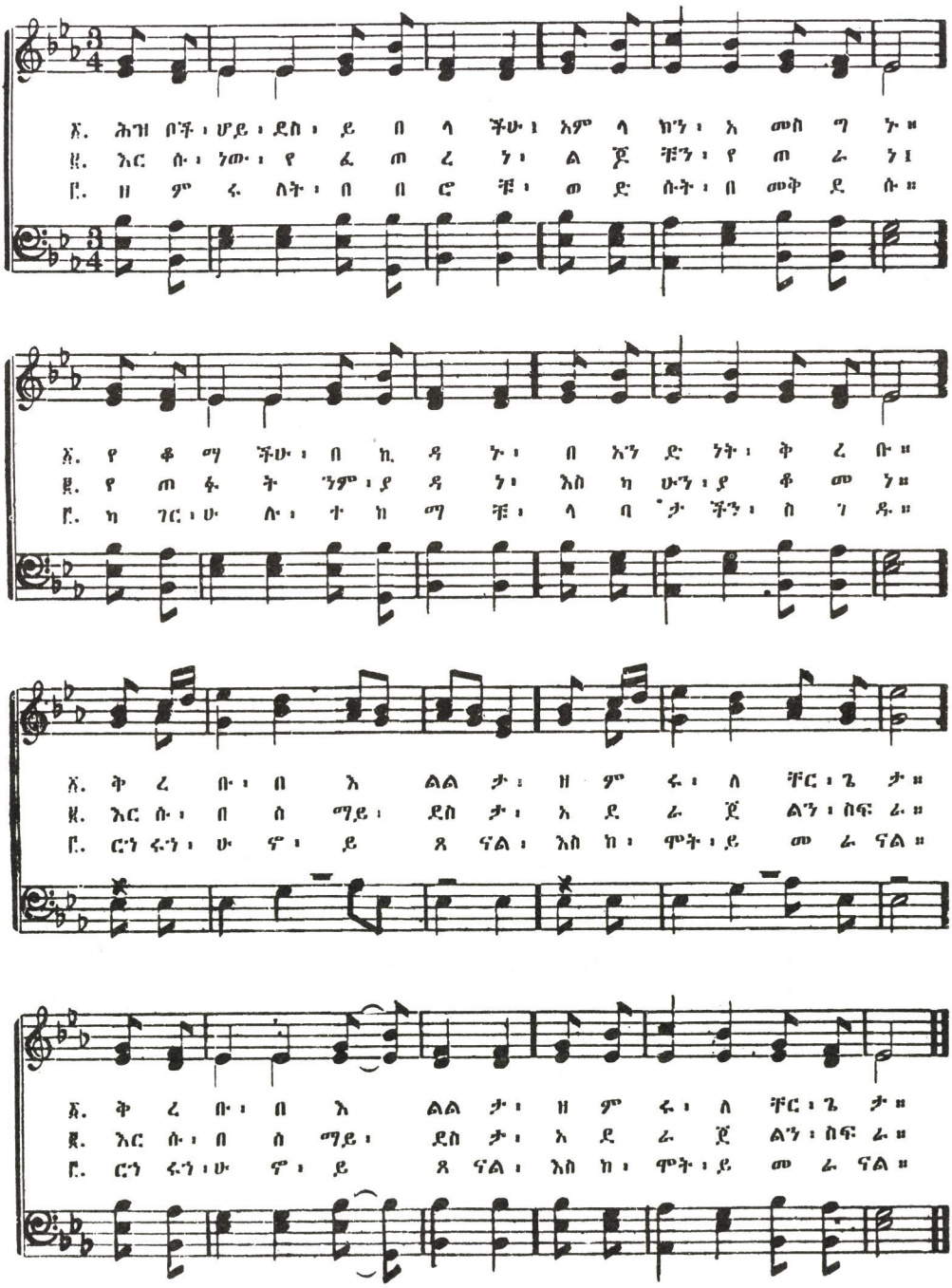

# ያ ፡ ታላቅ ፡ ሐኪም ፡ መጥቷል 12

(The Great Physician)

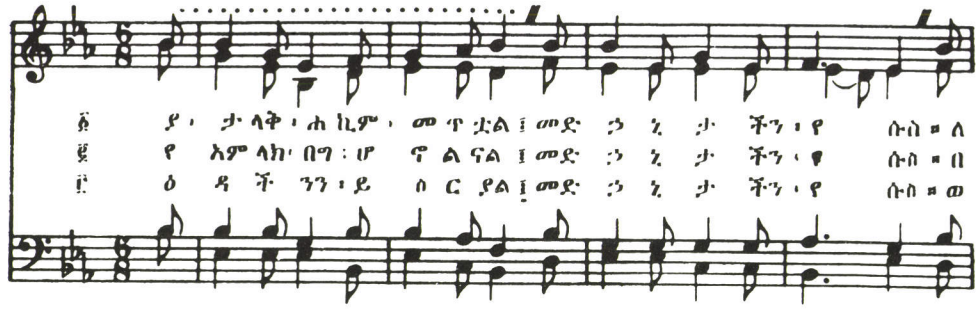


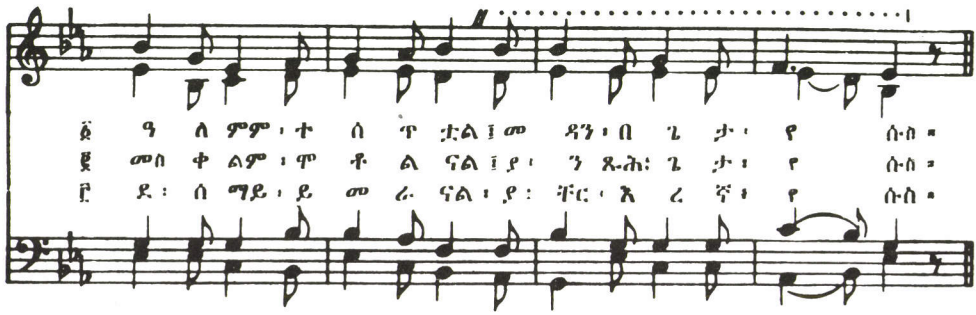


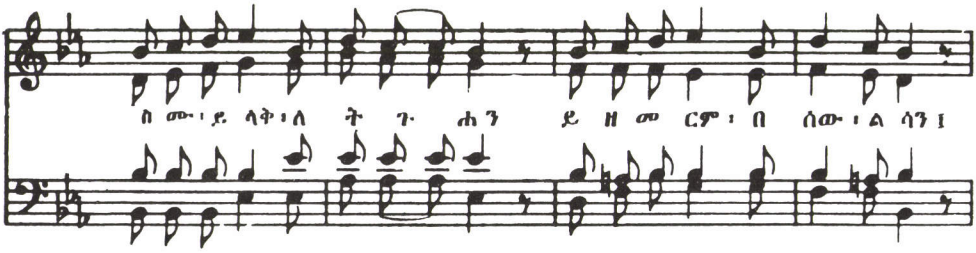


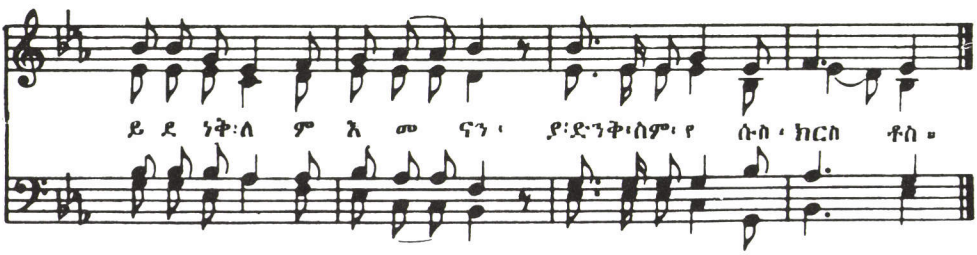

# የሱስ ፡ ክርስቶስ ፡ የኔ ፡ ወዳጅ

(What A Friend We Have In Jesus)

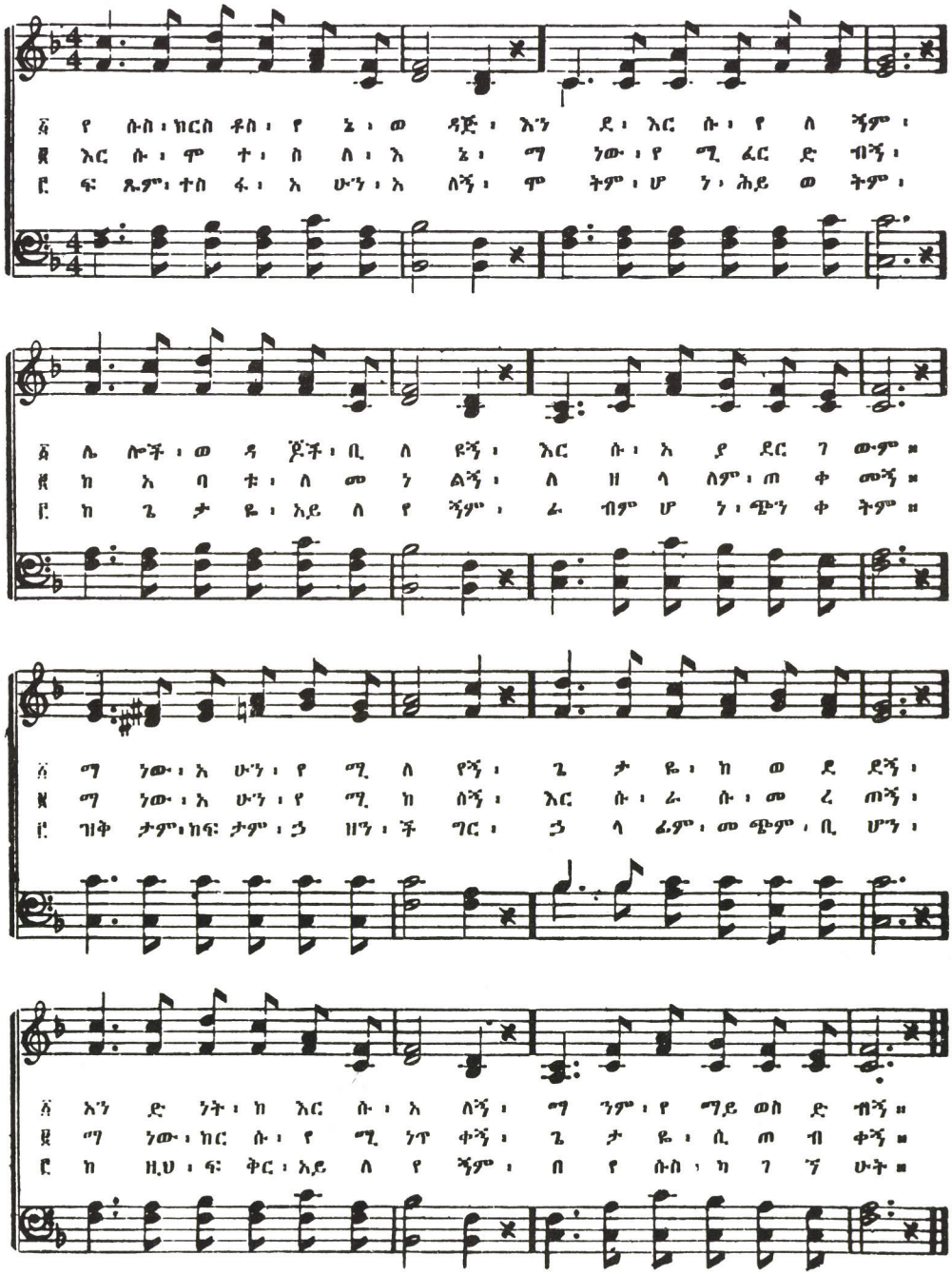

# የሱስ ፡ የነፍሴ ፡ ወዳጅ

(Jesus, Lover of My Soul)

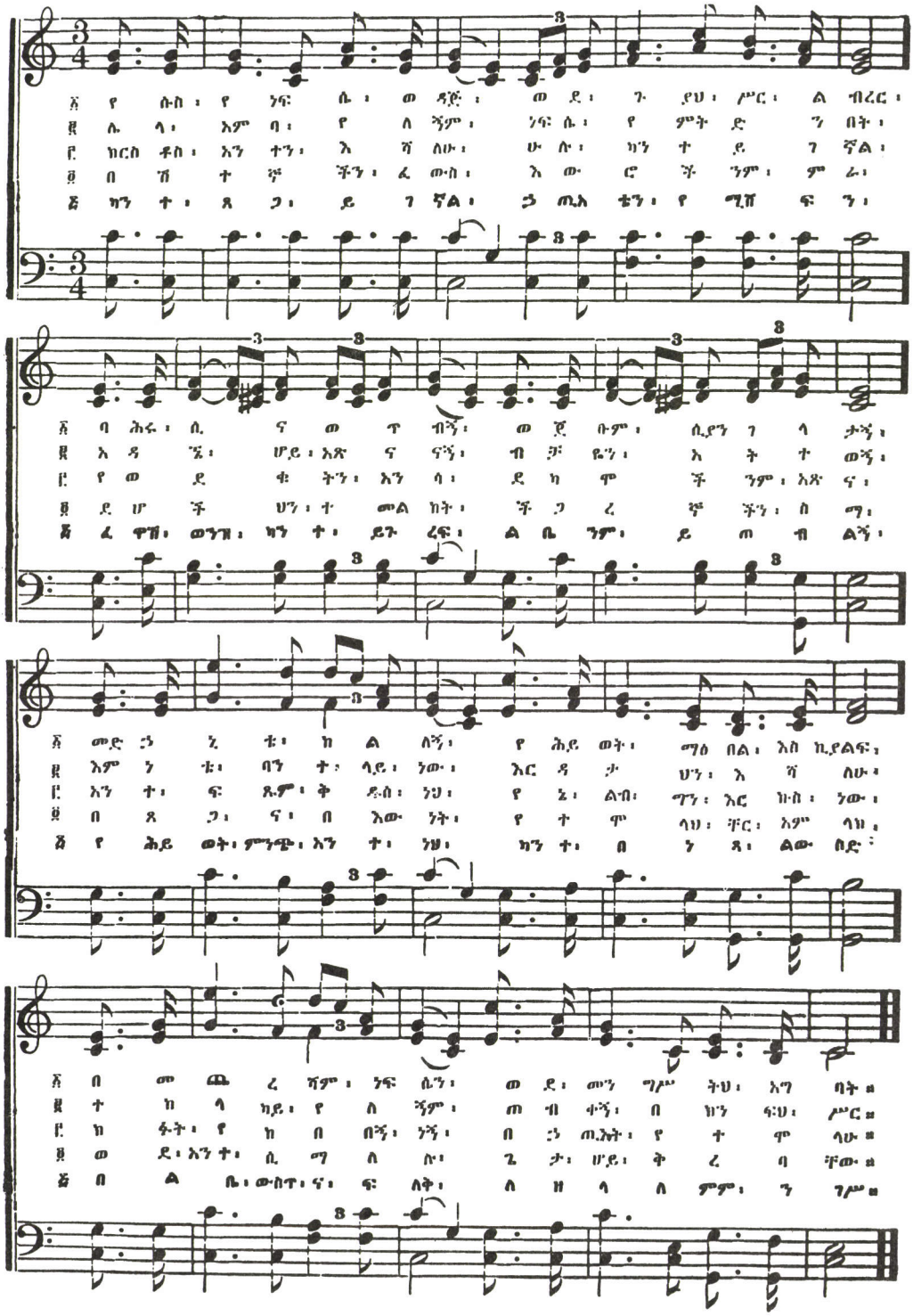

# ደስታ ፡ ለዓለም ፡ ጌታ ፡ መጥቷል



(Joy To The World)

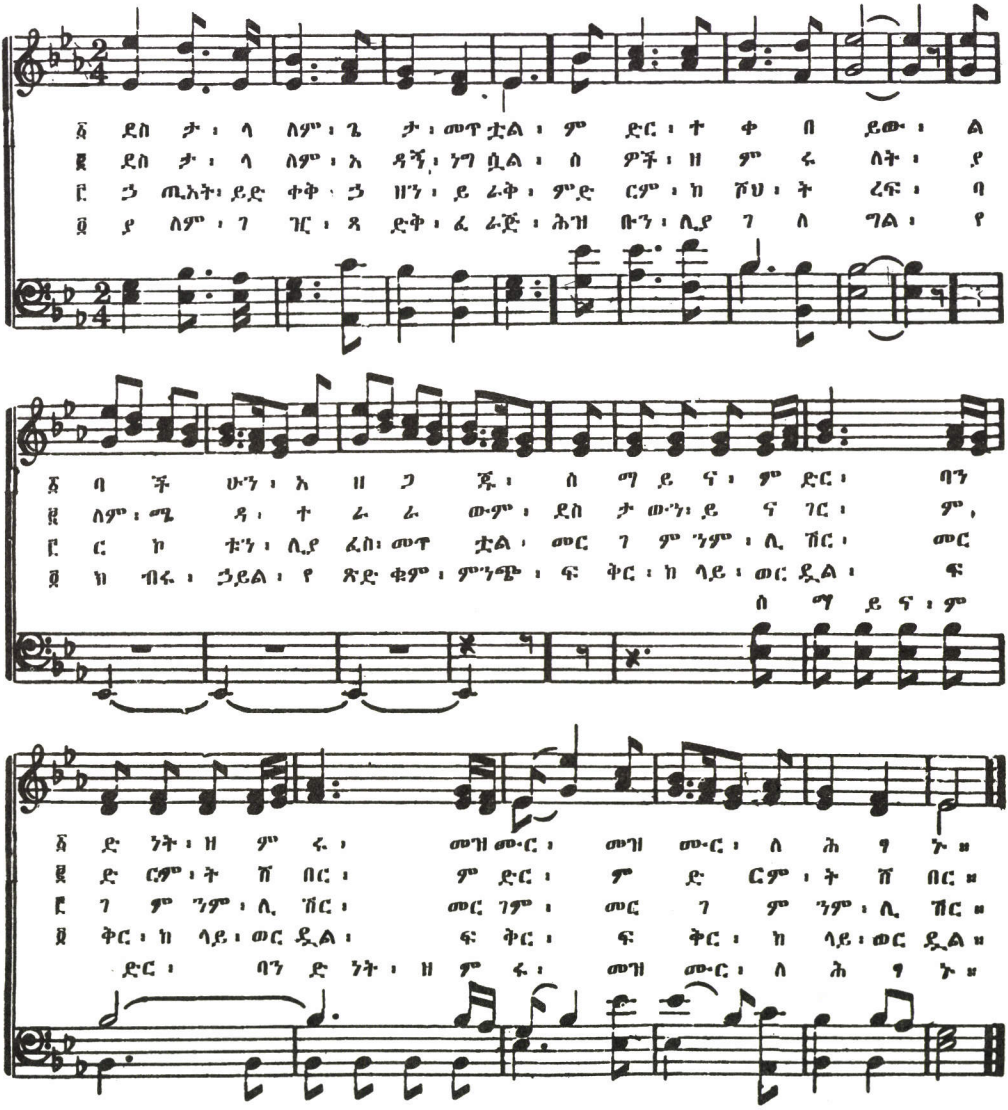

# በደስታ ፡ የጥንት ፡ ሰዎች

(As With Gladness Men of Old)

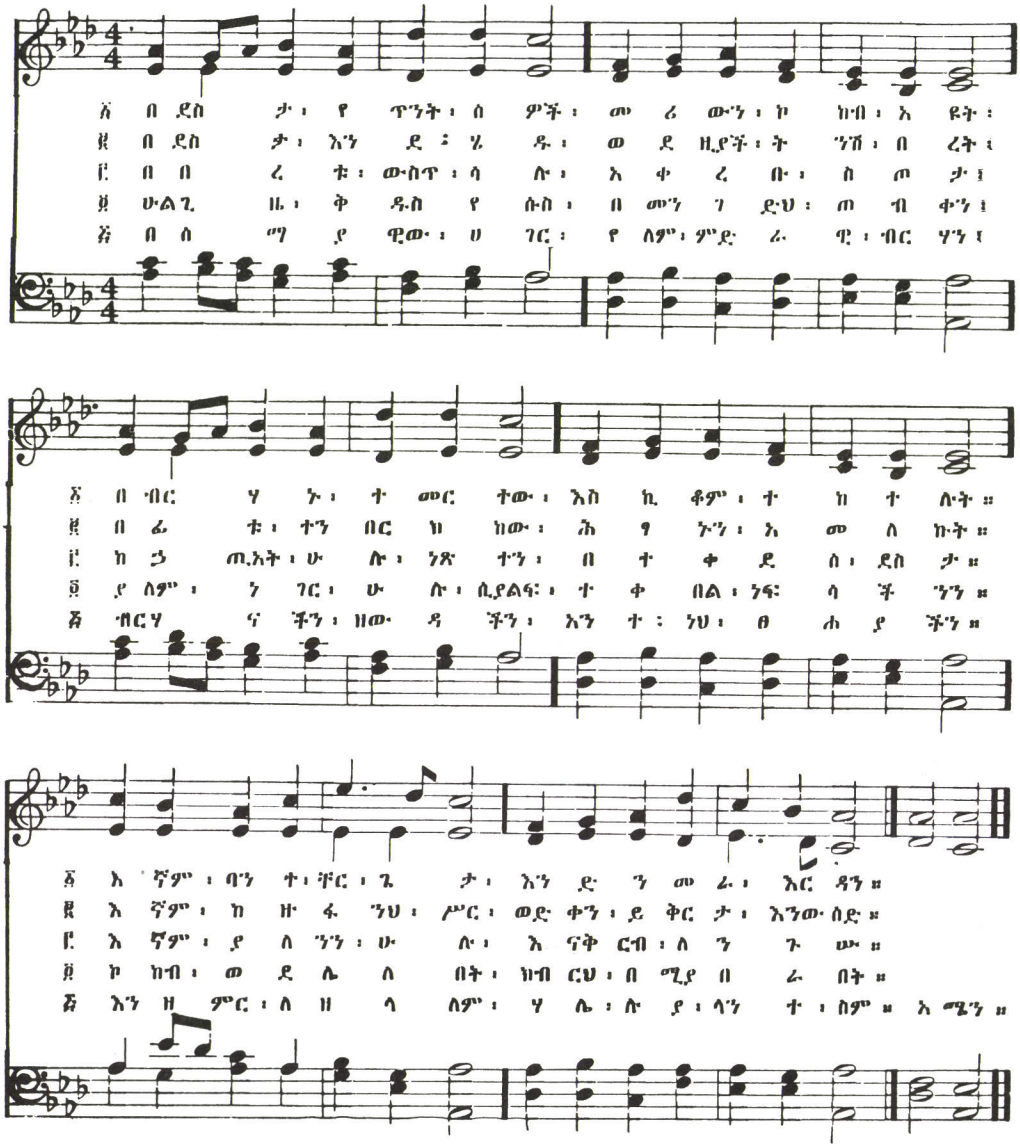

# በዚያ ፡ ሌሊት ፡ ተዘምሯል

(It Came Upon the Midnight Clear)

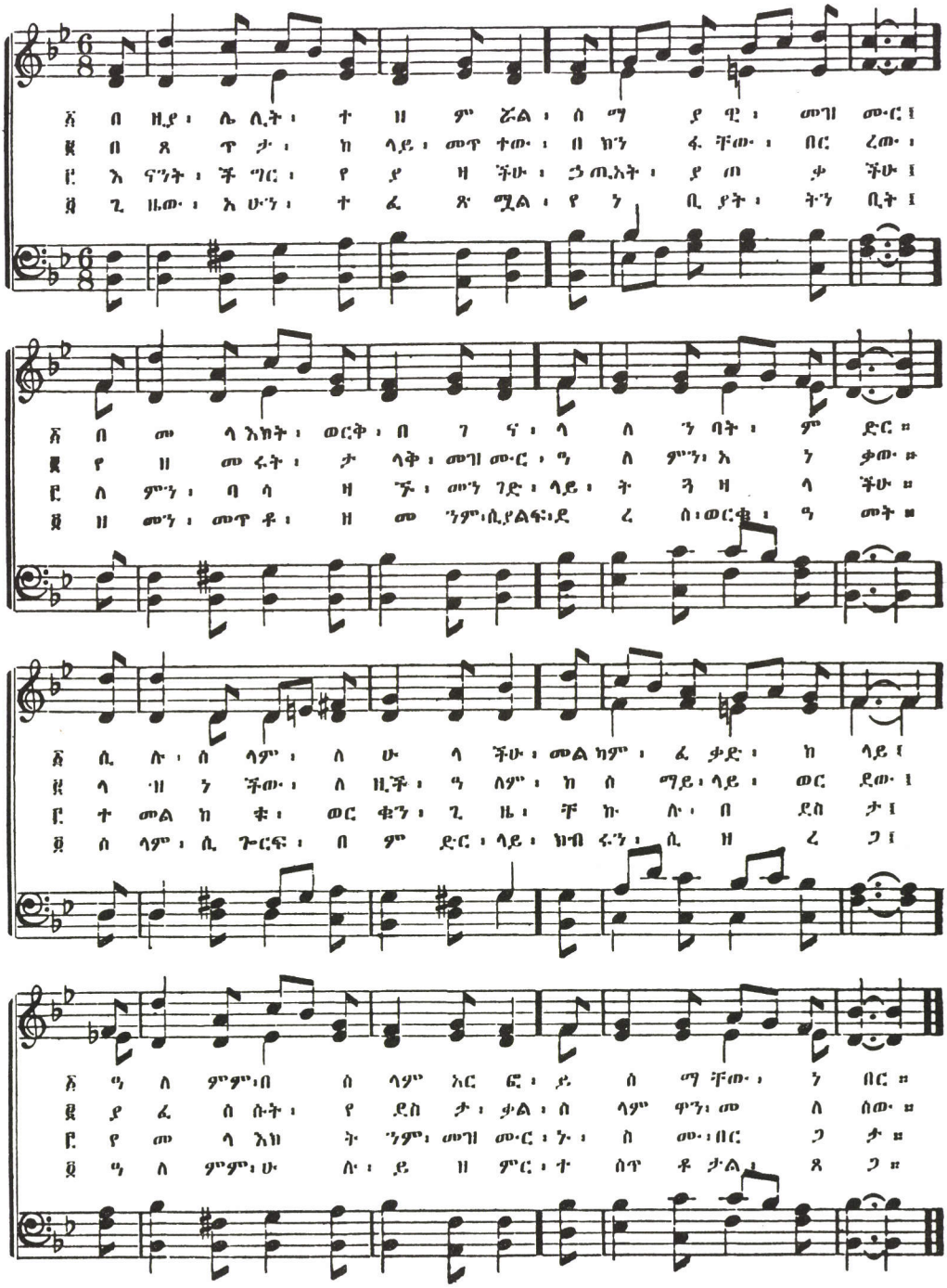

# ኦ ፡ ቅዱስ ፡ ሌት

(O Holy Night)

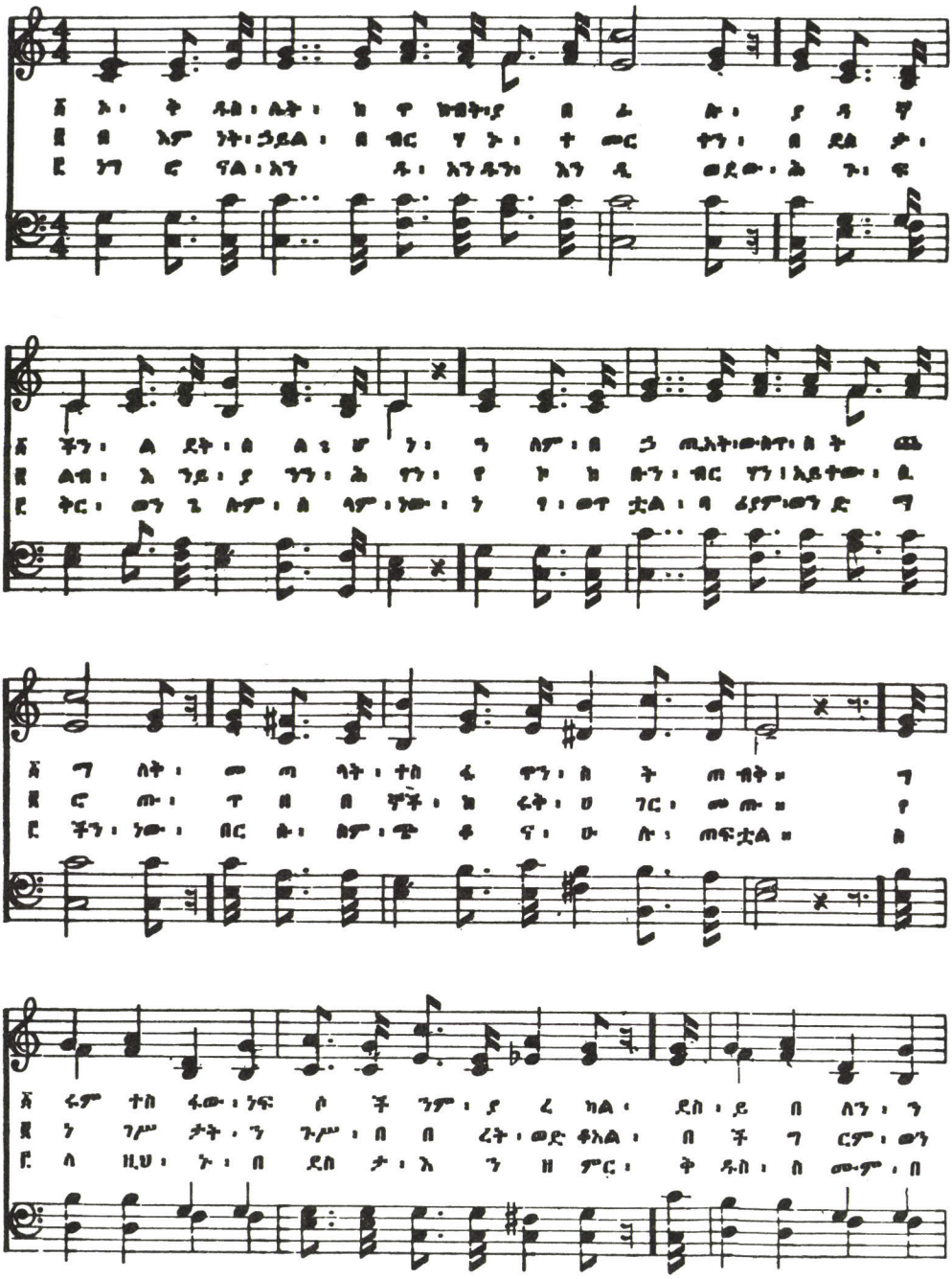

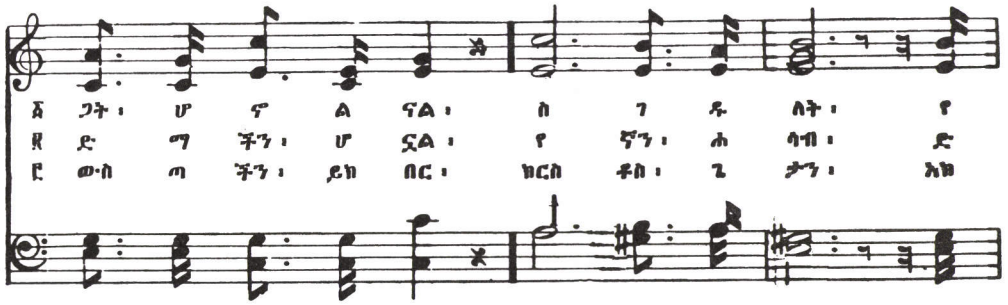
፩ ጋት ፡ ሆ ኖ ል ናል ፡ ስ ገ ዱ ለት ፡ የ
፪ ድ ማ ችን ፡ ሆ ኗል ፡ የ ኛን ፡ ሐ ሳብ ፡ ድ
፫ ውስ ጣ ችን ፡ ይክ በር ፡ ክርስ ቶስ ፡ ጌ ታን ፡ እክ

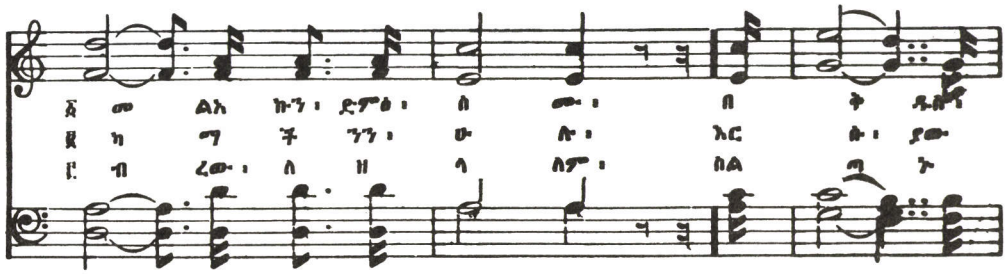
፩ መ ልአ ኩን ፡ ድምፅ ፡ ስ ሙ ፡ በ ቅ ዱስ
፪ ካ ማ ች ንን ፡ ሙ ሉ ፡ እር ሱ ፡ ያሙ
፫ ብ ረው ፡ ለ ዘ ላ ለም ፡ ስል ጣ ኑ

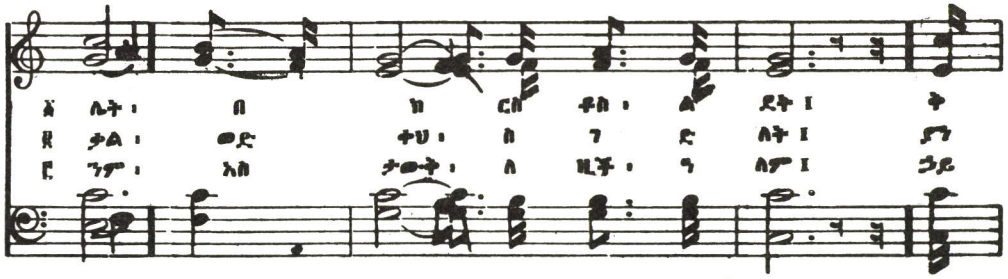
፩ ሌት ፡ በ ክ ርስ ቶስ ፡ ል ደት I ቅ
፪ ታል ፡ መድ ኀኒ ፡ ስ ገ ድ ለት I ያን
፫ ንም ፡ አስ ታውቅ ፡ ለ ዚች ፡ ኅ ለም I ኃይ

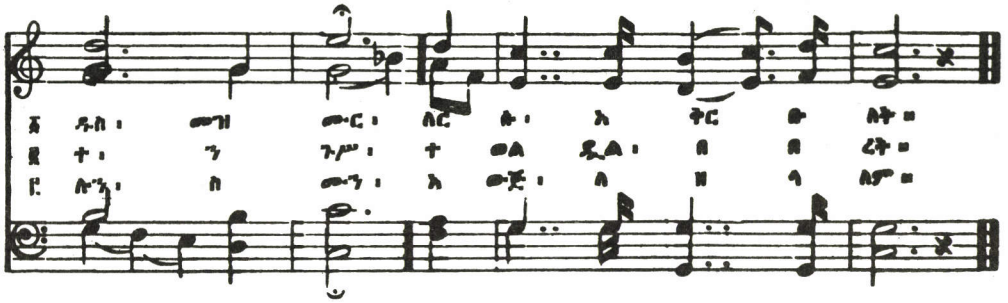
፩ ዱስ ፡ መዝ ሙር ፡ ለር ሱ ፡ አ ቅር ቡ ለት ።
፪ ተ ፡ ን ንም ፡ ተ ወል ዲል ፡ ል ል ረት ።
፫ ሉን ፡ ስ ሙን ፡ አ ውጅ ፡ ለ ዘ ላ ለም ።

# ኦ ፡ ቤትልሔም

(Oh Bethlehem, Dear Bethlehem)

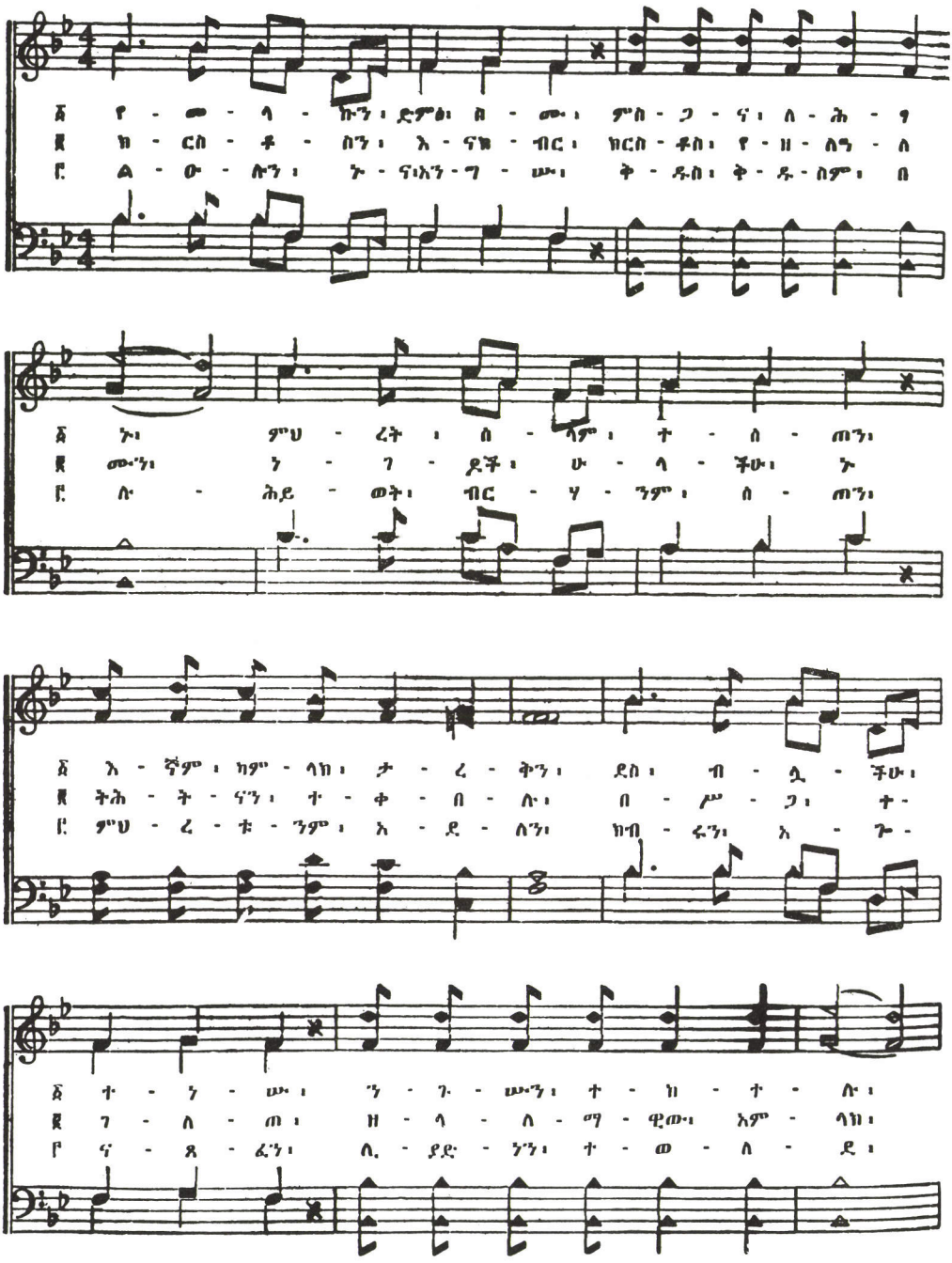

፩ ከ - ሙ - ላእክት ፡ ሠ - ራ - ዊት ፡ ጋር ፡ ል - ደ - ቱን ፡ እ - ና - ከ - ብር።
፪ ከ - ኛ ፡ ጋ - ራ ፡ ለ - ሙ - ኖር ፡ የ - ሱስ ፡ የ - ኛ ፡ አ - ማ - ኑ - ኤል።
፫ በ - ኛ ፡ ፈን - ታ ፡ እር - ሱ ፡ ሞ - ተ ፡ ል - ጆ - ቹም ፡ አ - ደ - ረ - ጋ ፡ ።

አ ቤት - ል - ሔም ፡ ሙድ ፡ ቤት - ል - ሔም ፡ ደስ ፡ ይ - በ - ልሽ ፡ ዛ - ሬ ፡

ሆ - ሣዕ - ና ፡ ዘ - አ - ር - ያም ፡ ሕ - ፃ - ኑን ፡ እ - ኖ - ግሥ ፡

መ - ላእክ - ትም ፡ ሕ - ፃ - ኑን ፡ ከ - በው ፡ ምስ - ጋ - ና ፡ አ - ቀ - ረ - ቡ ፡

በ - ሰ - ማይ ፡ በ - ምድ - ርም ፡ ለር - ሱ ፡ እ - ልል - ታ ፡ አ - ቅ - ርቡ ።

# የአምላክ ፡ ልጅ ፡ ሥጋ ፡ ለብሶ ፡ መጣ 20

(Wonderful Birth, To A Manger He Came)

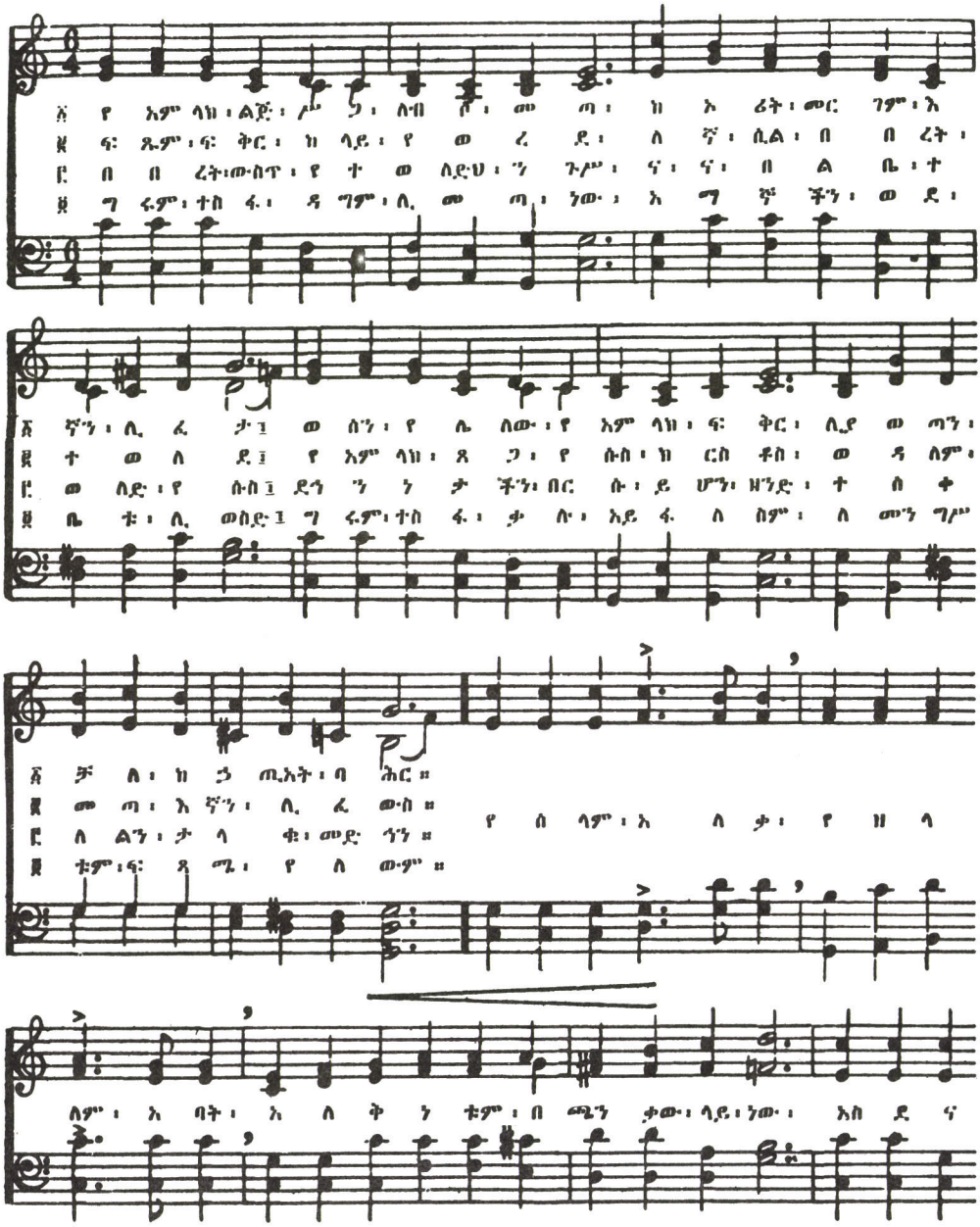

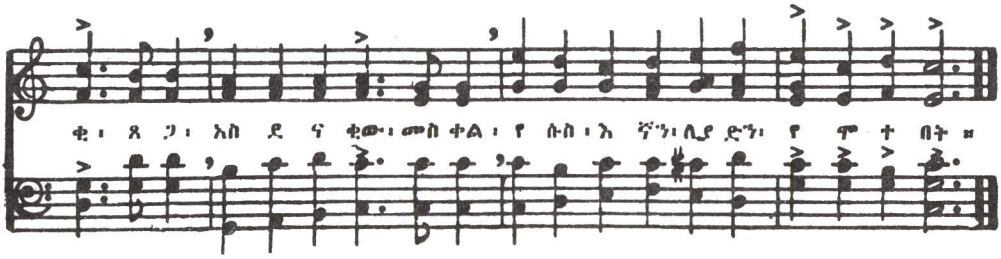


በሮድሄቨር ፡ ሆል ፡ ማክ ፡ ኮምፓኒ ፡ ፈቃድ ፡
Used by Permission - Rodeheaver Hall-Mack Company

# እረኞች ፡ ከመንጋቸው ፡ ጋር

21

(While Shepherds Watched Their Flocks)

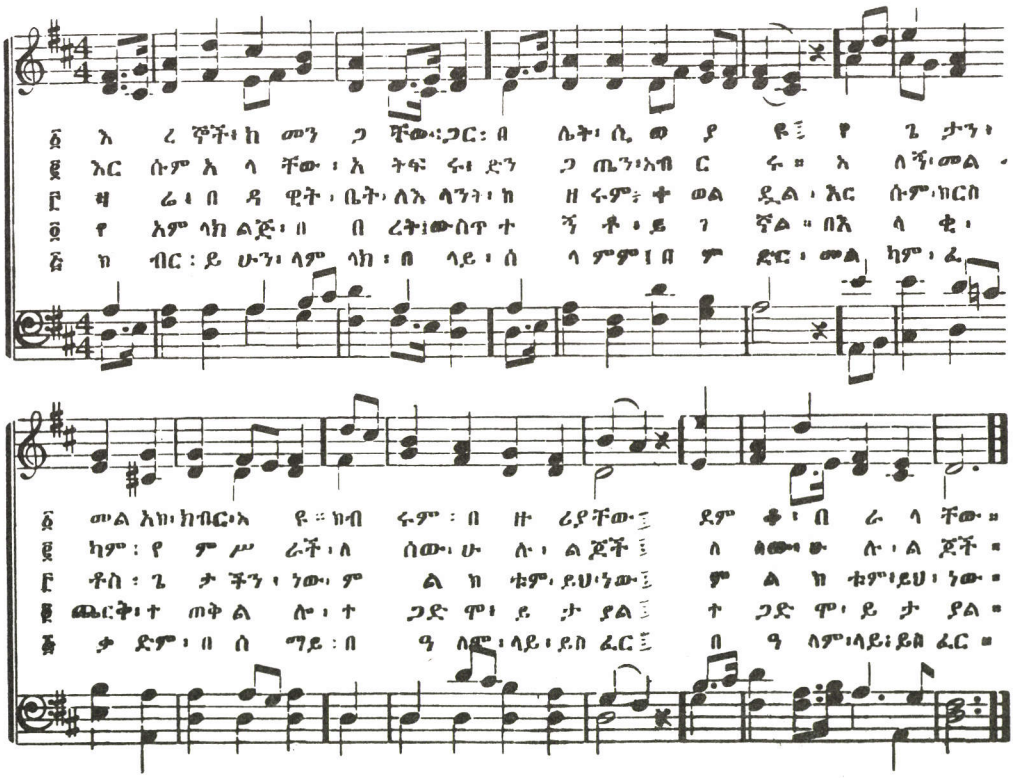

# ኦ ፡ ግሩም ፡ ከከብ

(We Three Kings of Orient Are)

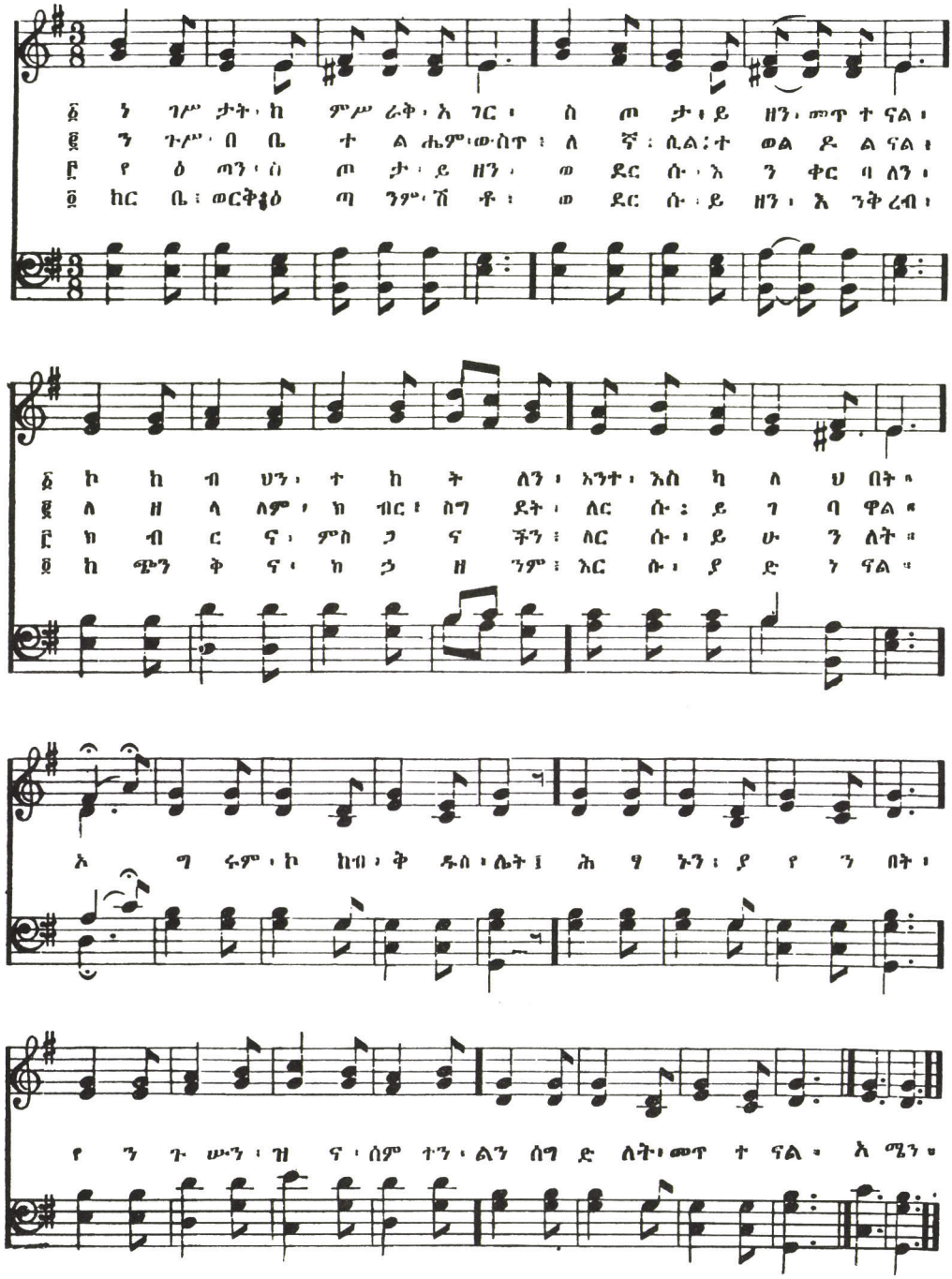

# ኑ ፡ ስገዱለት

(Come, All Ye Shepherds)

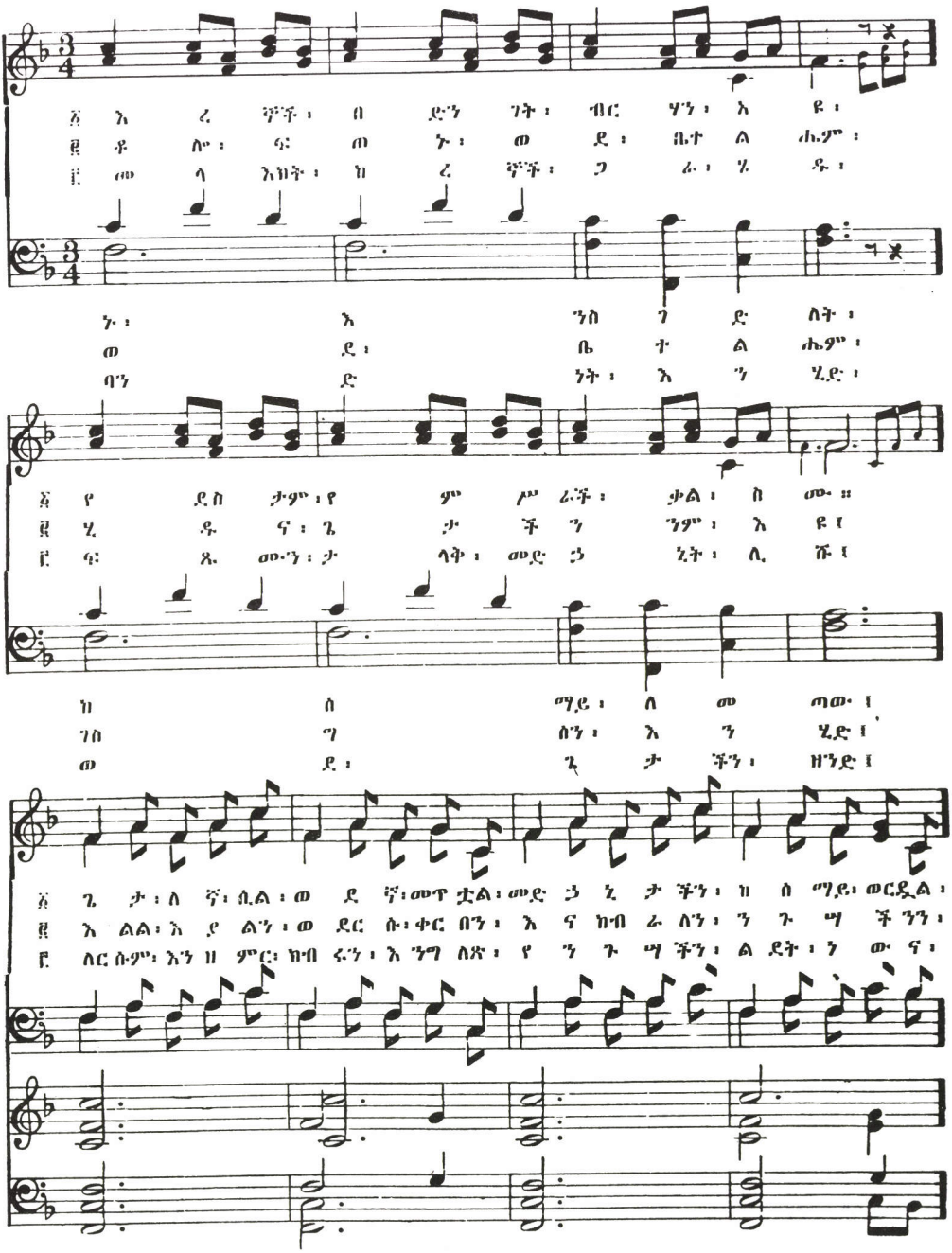

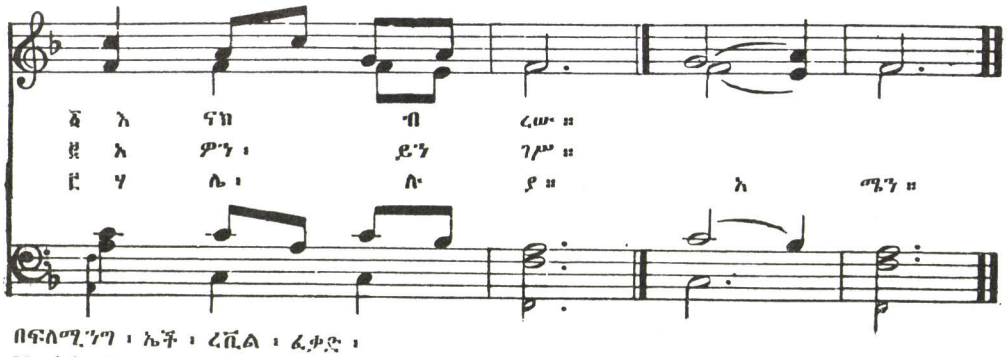


በፍለሚ.ነግ ፡ ኤች ፡ ረቪል ፡ ፈቃድ ፡
Used by Permission - Fleming H. Revell

# የማይነገር ፡ ነው



(O Du Saliga, O Du Heliga)

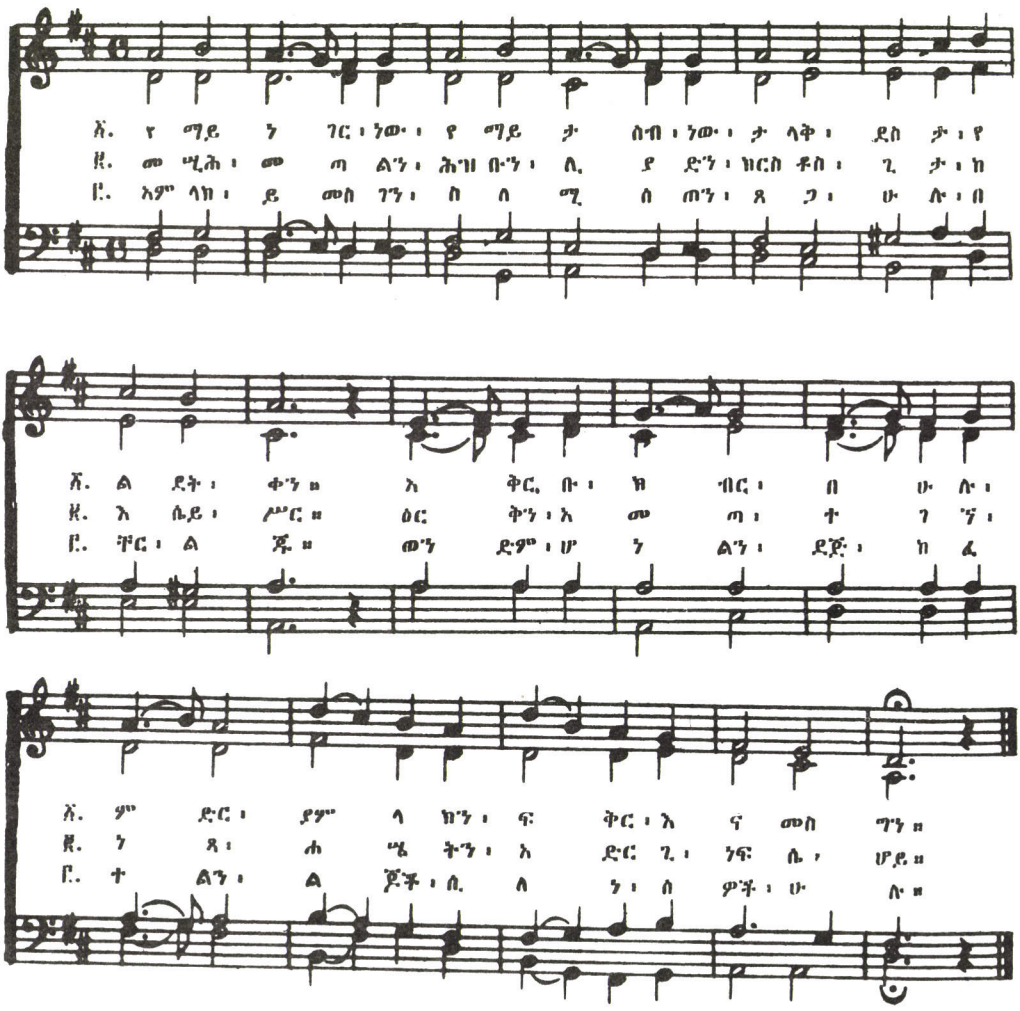

# ኑና ፡ እርሱን ፡ እናክብር

(O Come, All Ye Faithful)

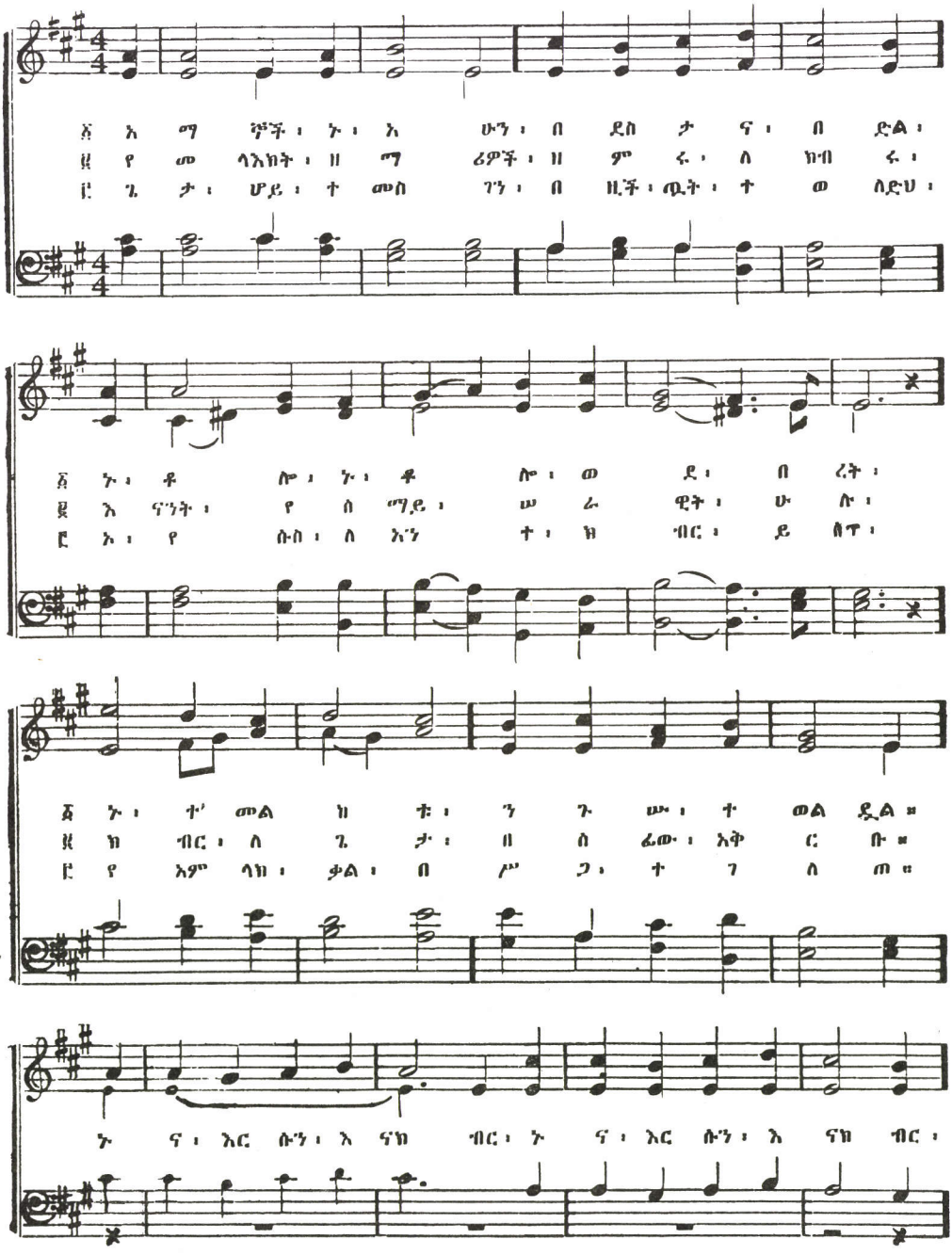

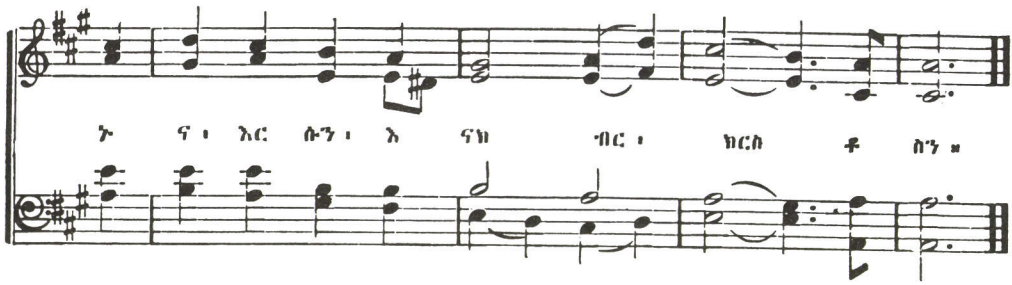


# ስገዱለት

26

(Angels From the Realms of Glory)

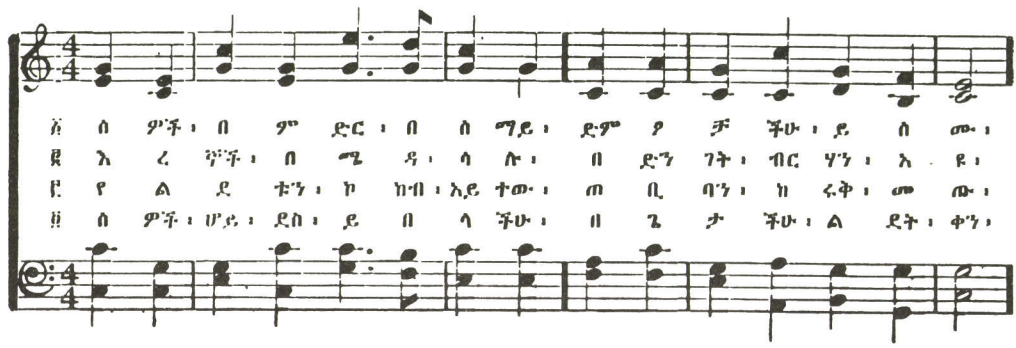


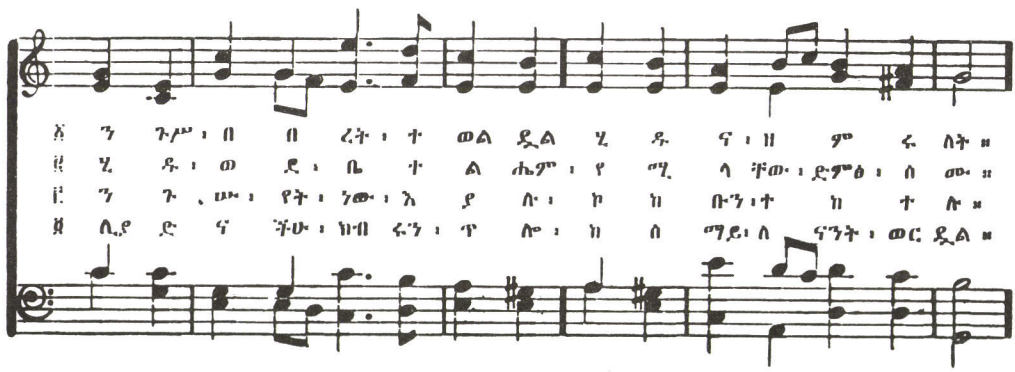


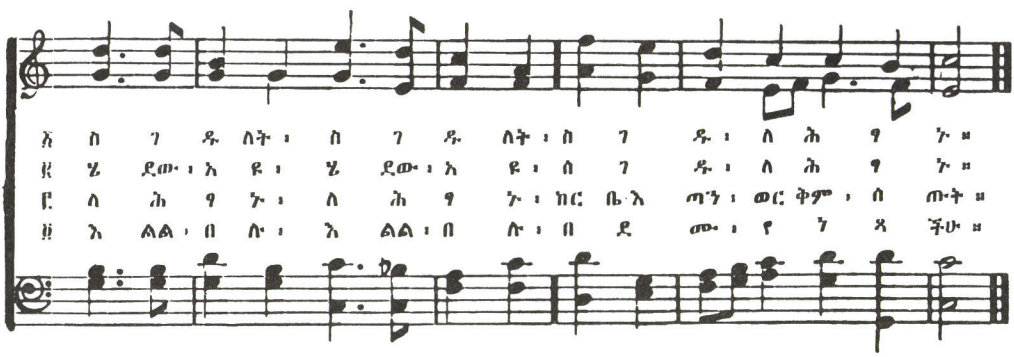

# መላእክትን ፡ ከላይ ፡ ሰማን

(Angels We Have Heard on High)

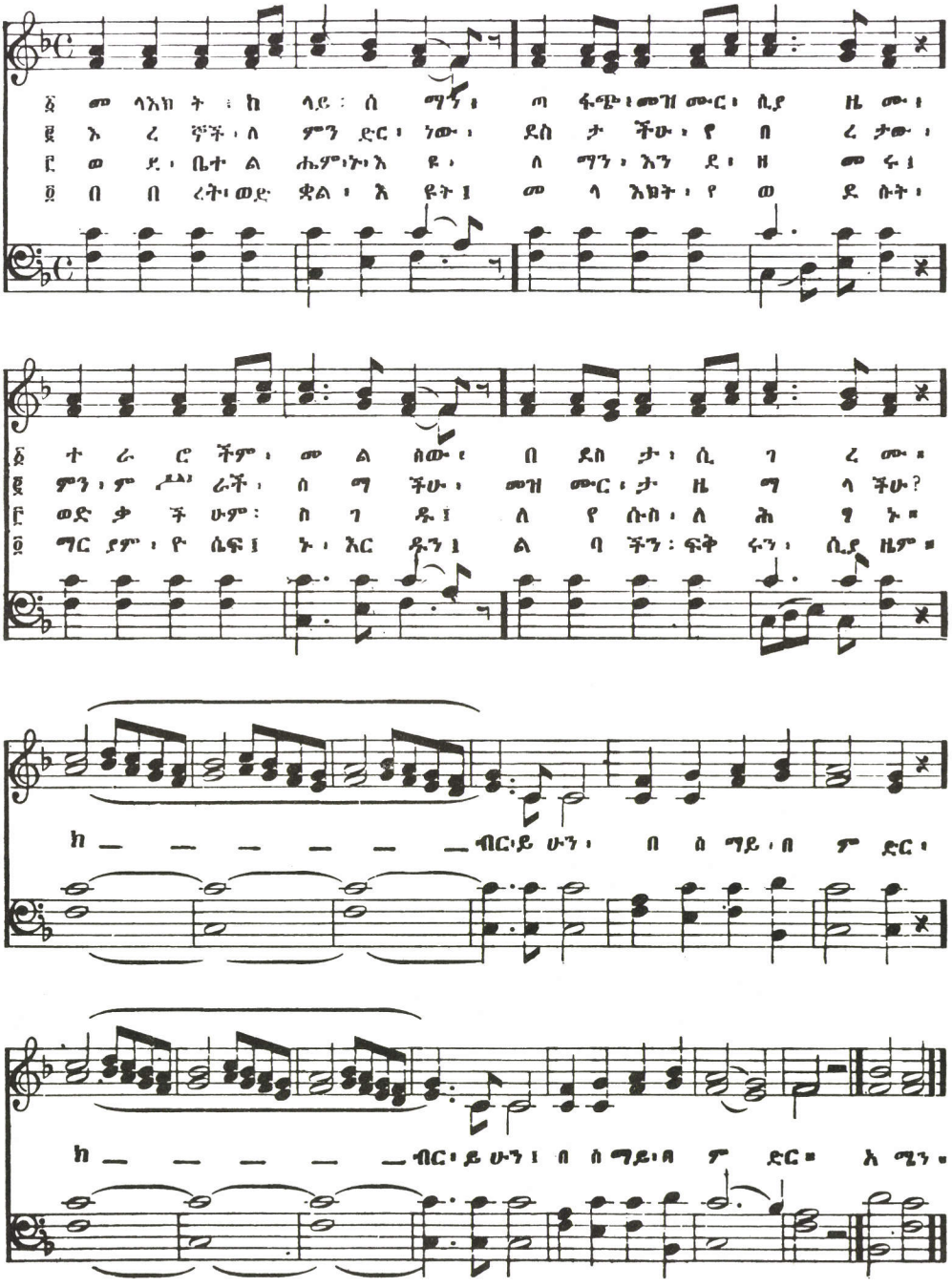

# አልረሳውም ፡ ያንን ፡ ጊዜ



(Den Stunden I Getsemane)

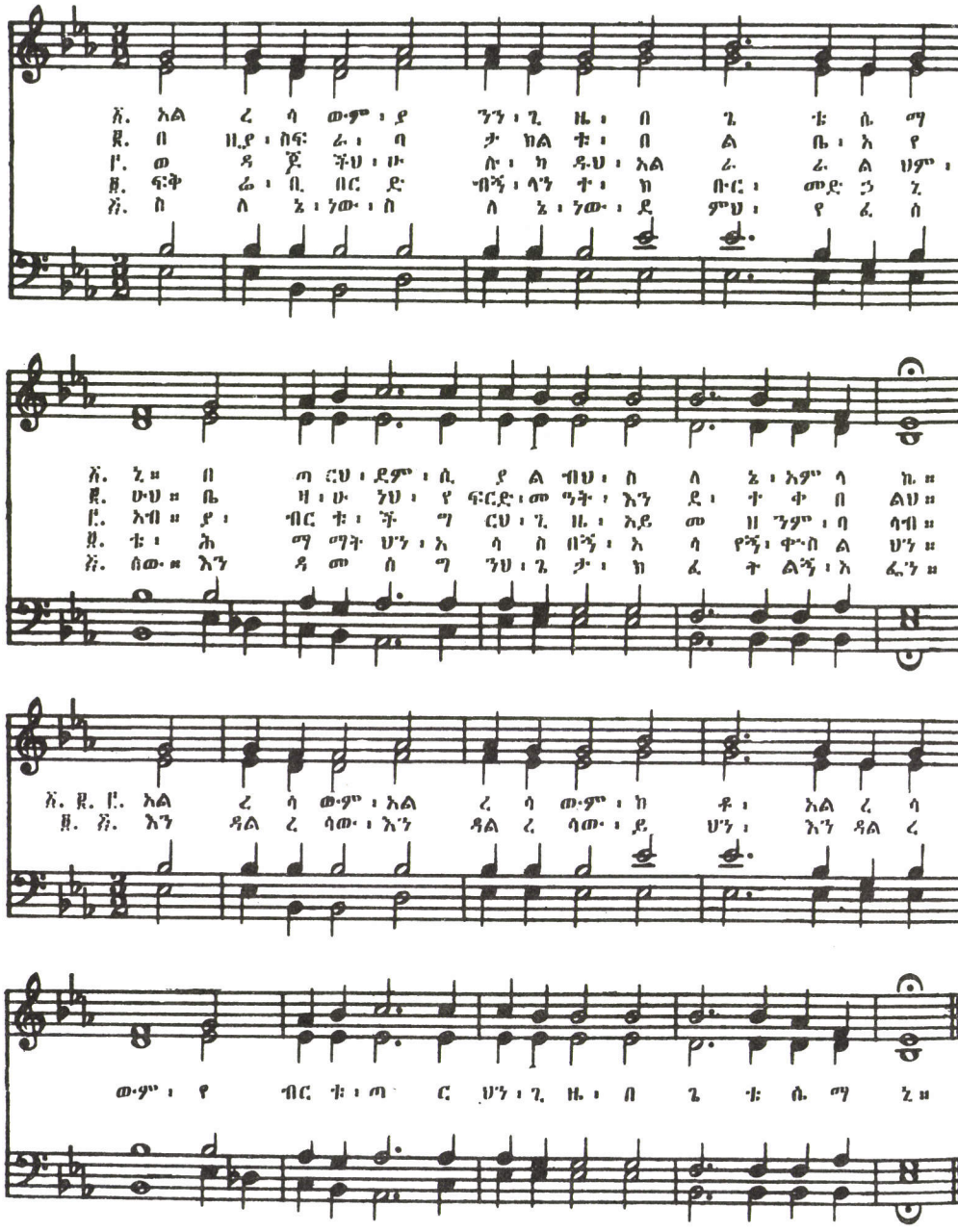

# ስመለከት ፡ ያን ፡ ድንቅ ፡ መስቀል 29

(When I Survey The Wondrous Cross)

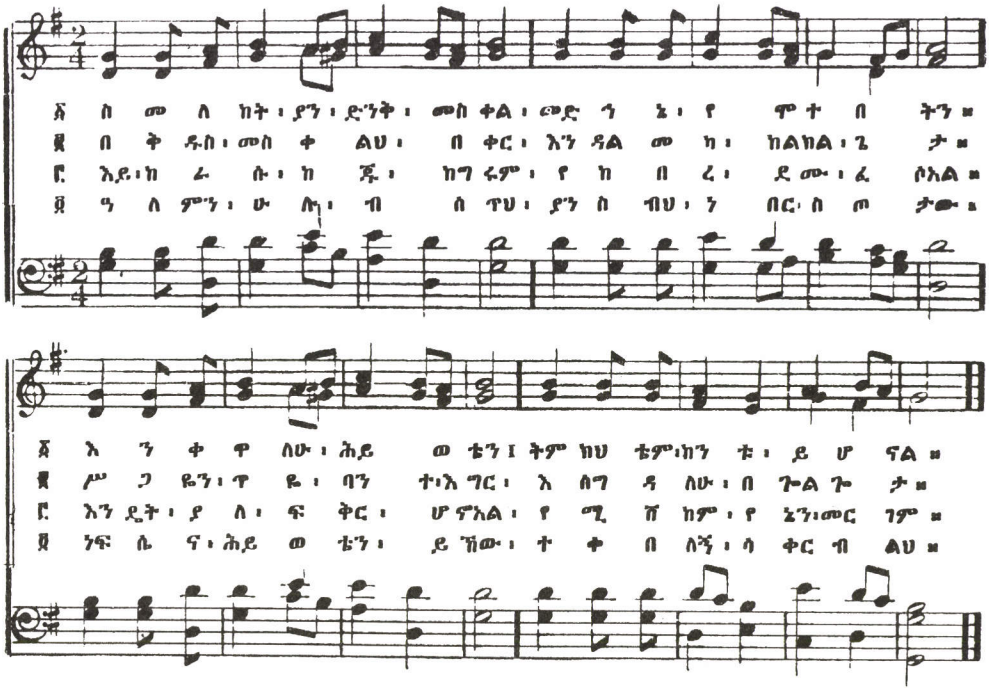


# ሂድ ፡ ወደ ፡ ጌቴሴማኒ 30

(Go To Dark Gethsemane)

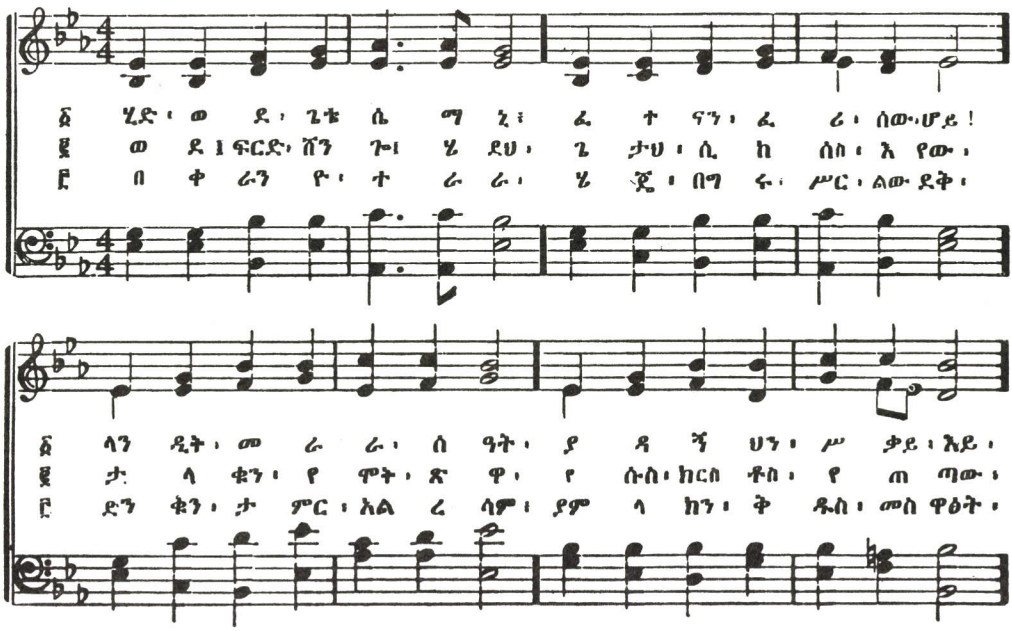

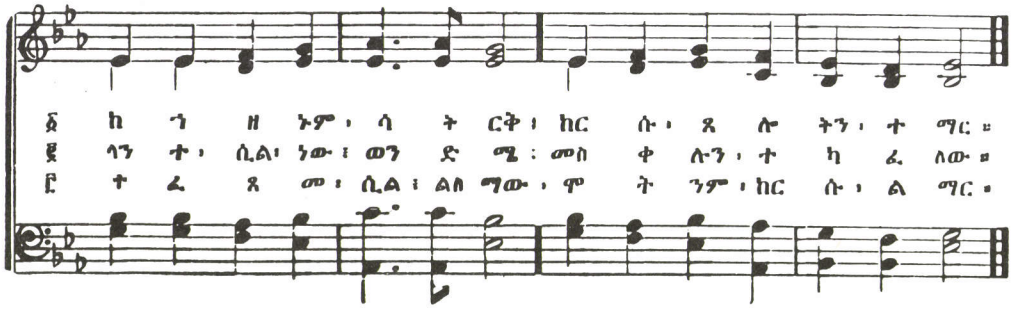


# የአምላክ ፡ ልጆች ፡ ደስ ፡ ይበላችሁ 31

(Lift Your Glad Voices)

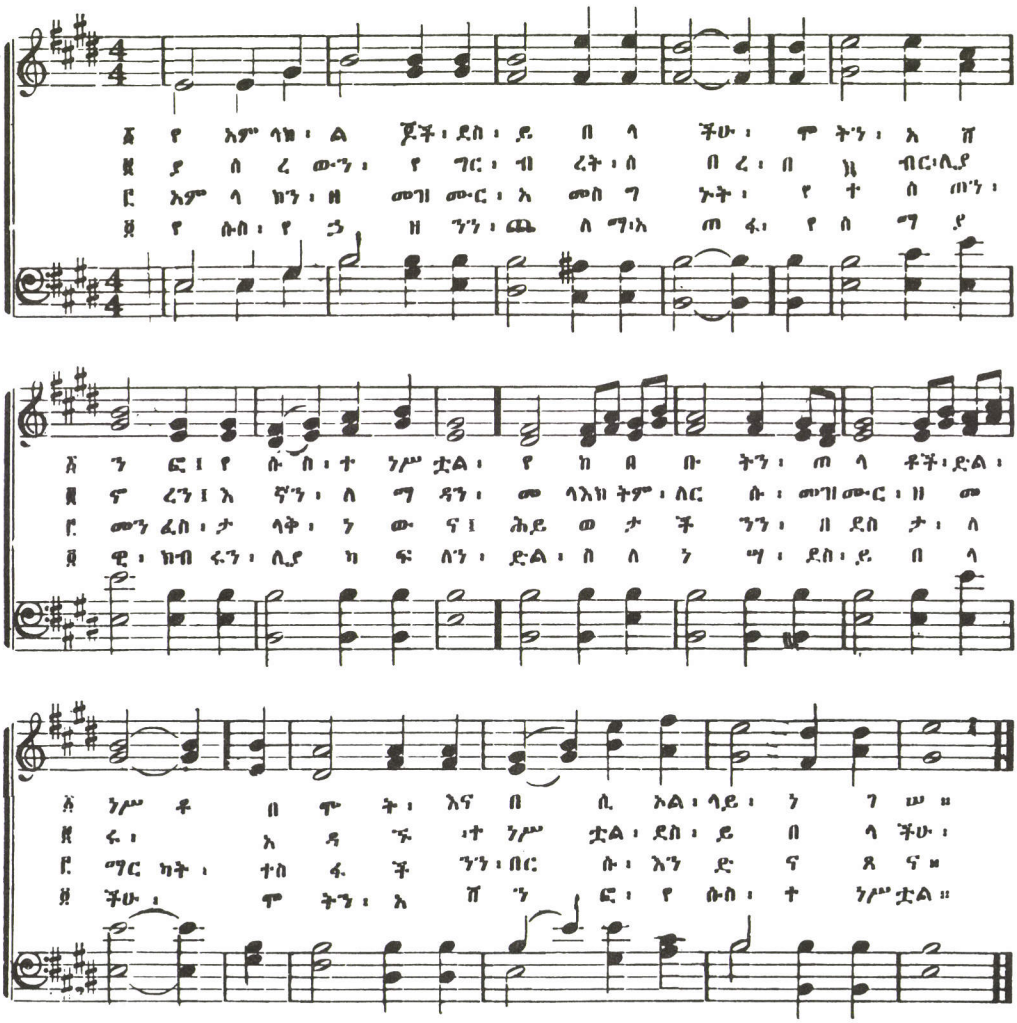

# ከመቃብር ፡ ተነሣ

(Low In The Grave He Lay)

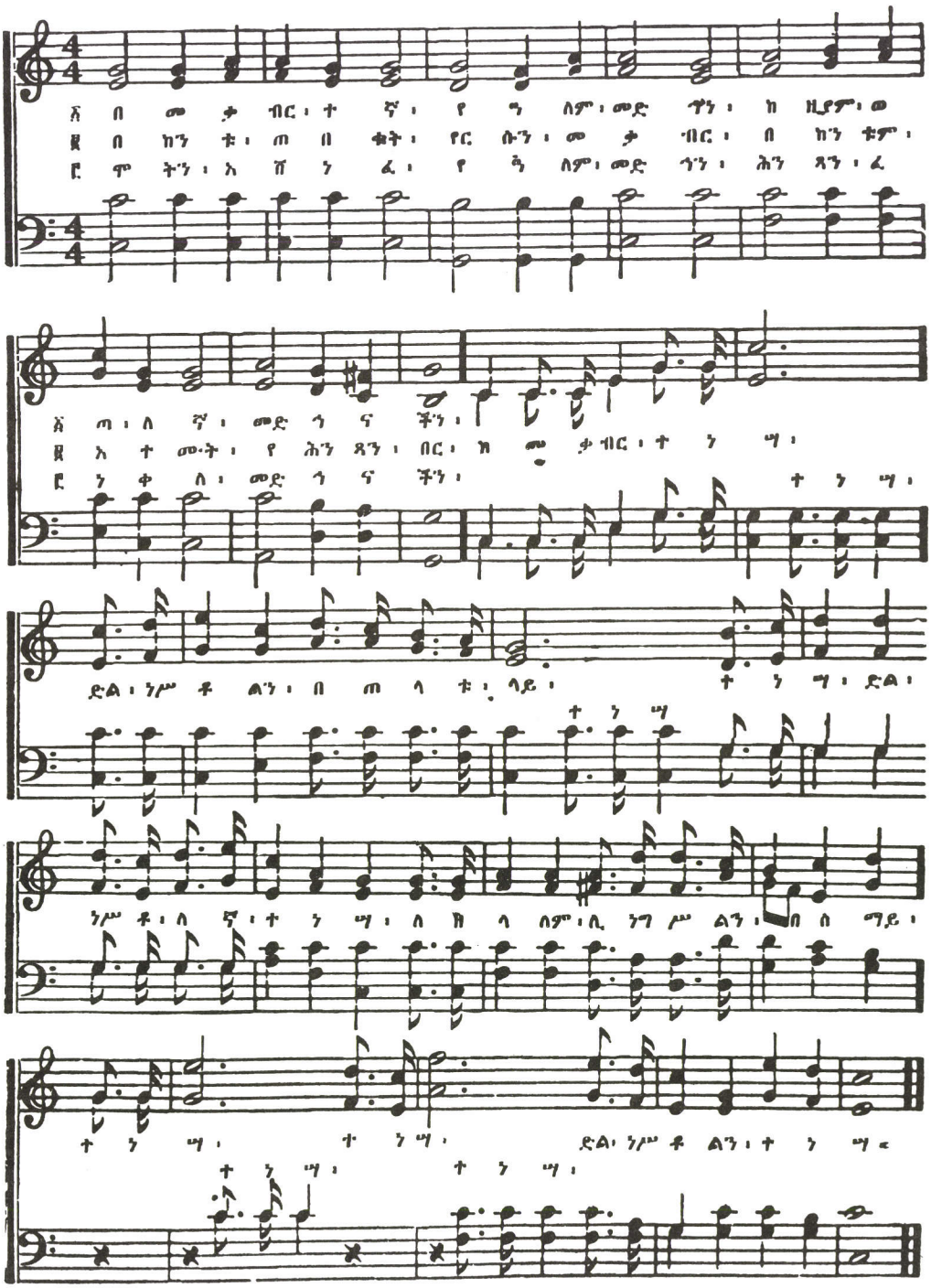

# እልል ፡ በሉ

(Christ Is Risen)

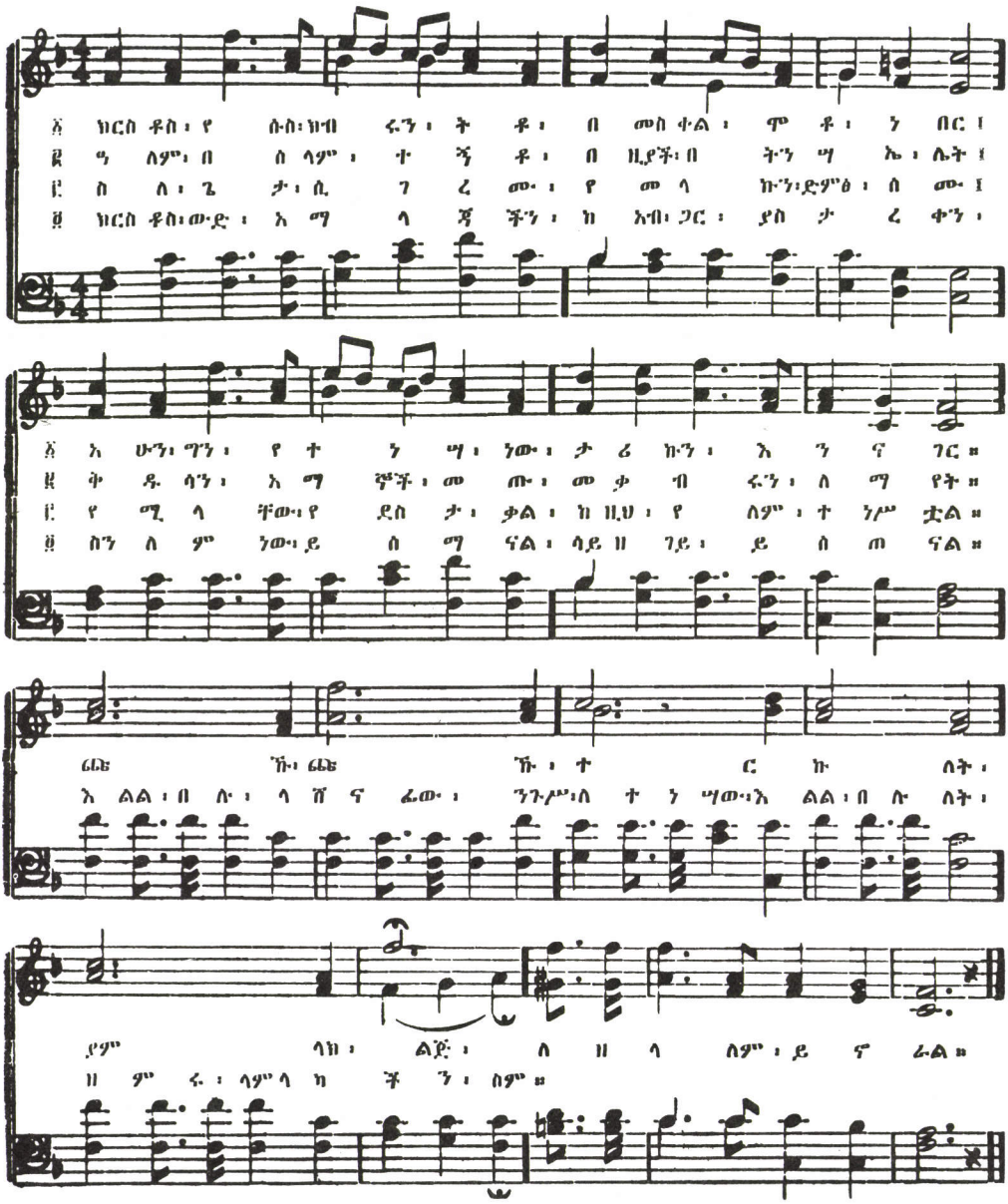

# ጌታችን ፡ ተነሣ ፡ ሃሌ ፡ ሉያ



(Easter Anthem)

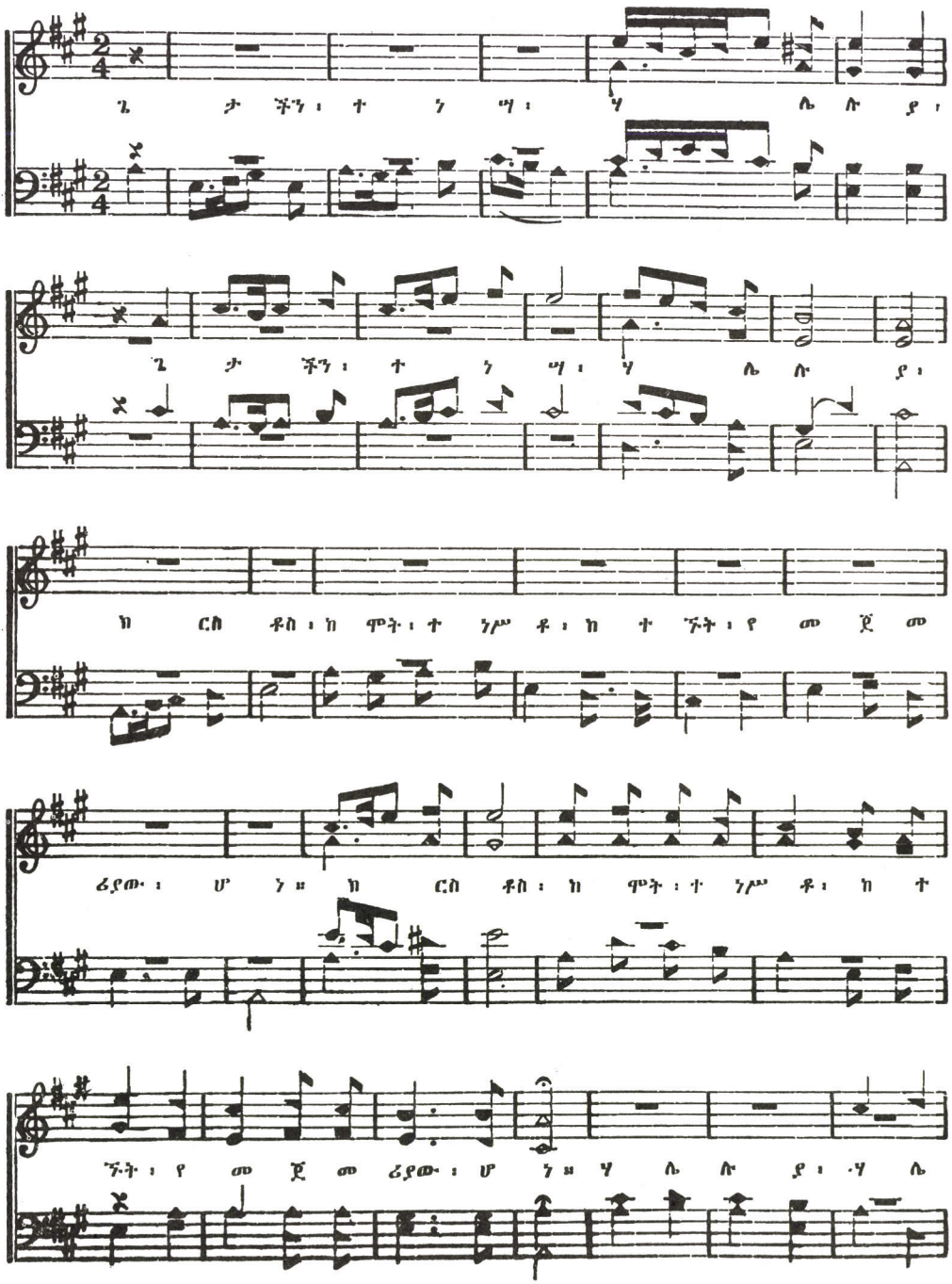

ሉ ያ ፡ ሃ ሌ ሉ ያ ፡ ተ ነ ሣ ልን ፡

ተ ነ ሣ ልን ፡ ተ ነ ሣ

ልን ፡ ተ

ተ ነ ሣ ልን ፡ ነ ሣ ልን ፡ ተ ነሥ ቷል ። ነ ገ ያች ፡ በ ሙ ፡

ሙ ታ ንም ፡ ሁ ሉ ፡ ሃ ሌ ሉ ያ ፡ ሃ ሌ ፡ ሉ ያ ፡ ሕን

ፃን ፡ ፈ ነ ቀ ለ ፡ ሕን ፃን ፡ ፈ ነ ቀ ለ ፡ ሕን ፃን ፡ ፈ ነ ቀ

ለ ፡ ከ መ ቃ ብር ፡ ወ ጣ ። እ ኔም ፡ ተ ነ ሣሁ ፡

ተ ን ሣሁ ፡ ተ ን ሣሁ ፡ ተ ን ሣሁ ። የ ሰው ፡ ልጅ ፡

ለ መ ጀ መ ሪያ ፡ ጊ ዜ ፡ ሞ ትን ፡ ድል ፡ ነሥ ቶ ፡ አ ዲስ ፡

ሕይ ወት ፡ ጀ መ ረ ። ሰው ፡ ለ ዘ ለዓ ለም ፡ ድ ኖአል ፡

ሰ ማይ ፡ አድ ን ቂ ፡ ስ ላም ላነ ፡ ጸ ጋ ፡ ይህ ፡ ነው ፡ የ ሰ ዎች ፡

ታ ላ ቁ ፡ ደስ ታ ፡ ል ዑል ፡ ጌ ታ ችን ፡ በ ክ ብር ፡ ነግ ሦአል ።

# በትንሣኤ ፡ ቀን

(In The Resurrection Morning)

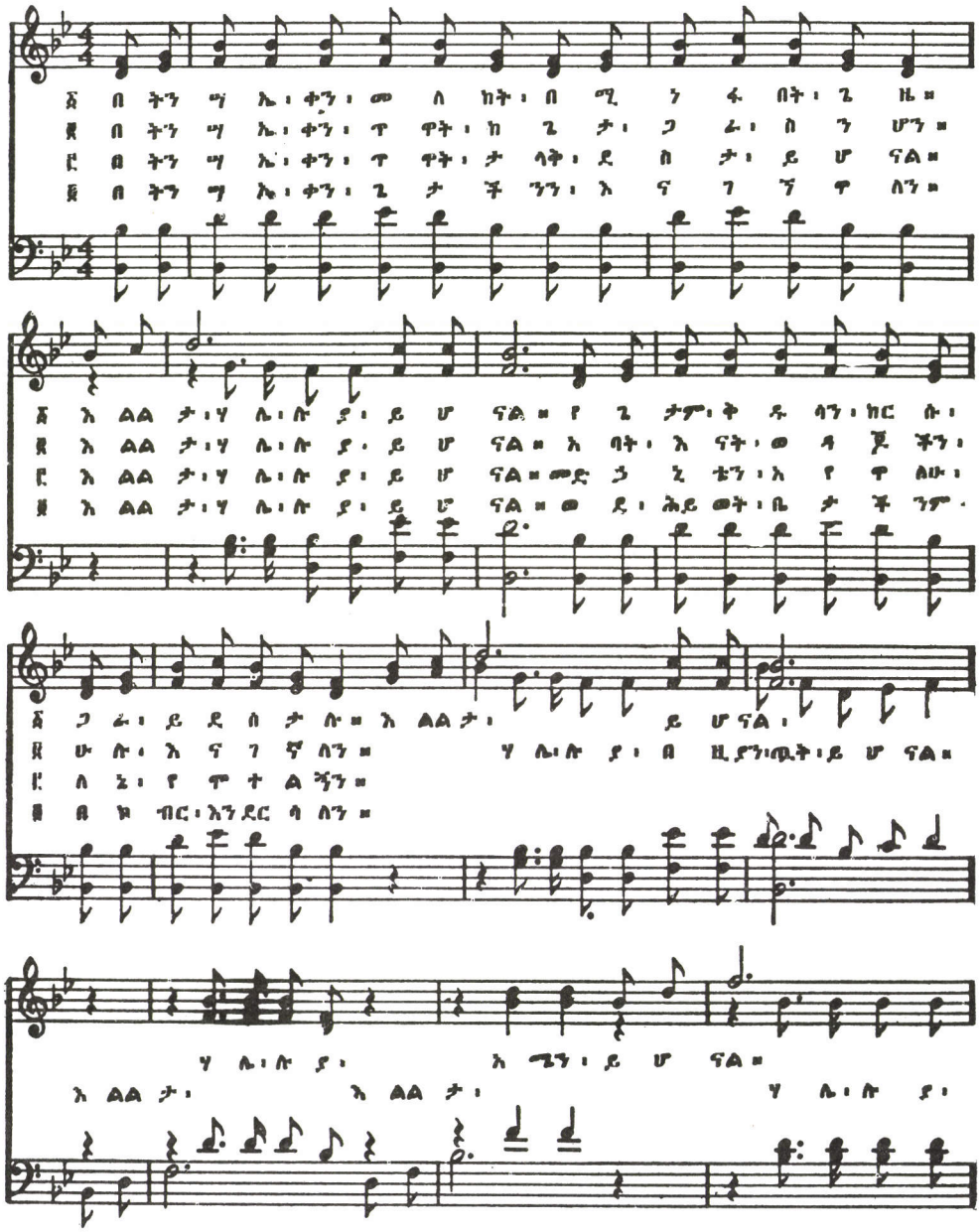

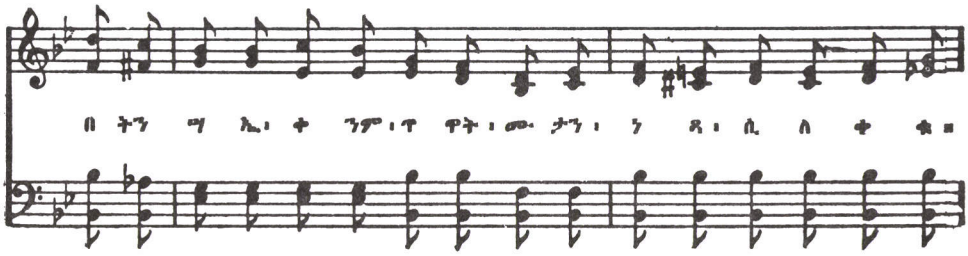


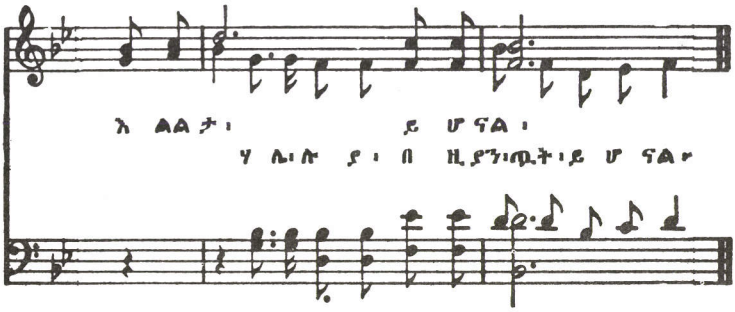


# እንሰብሰብ ፡ በዔደን ፡ አንድ ፡ ቀን 36

(Vi Fa Mötas I Eden En Gang)

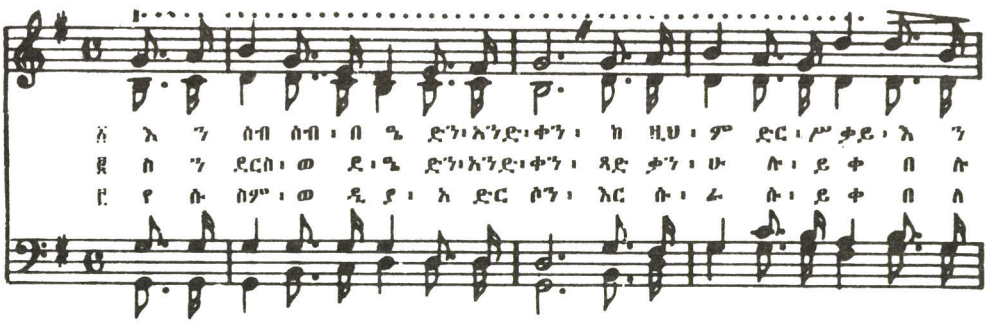


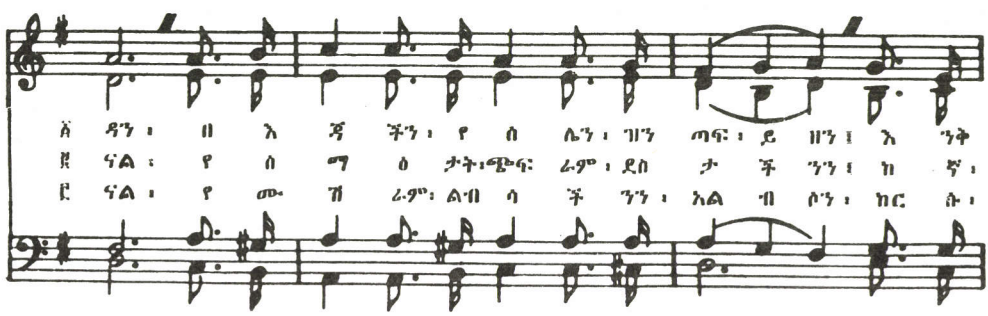

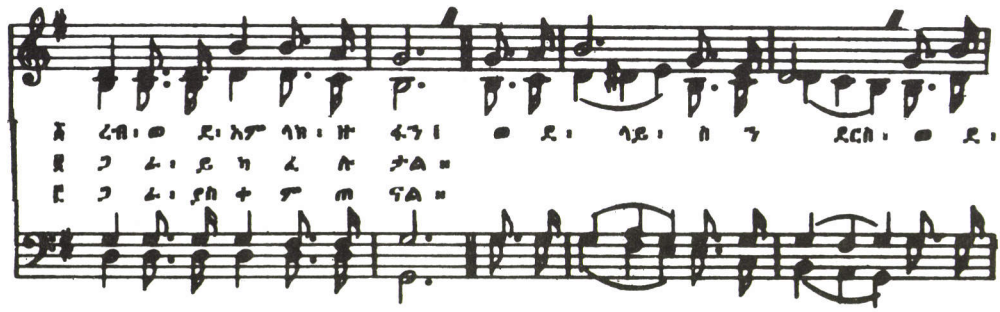


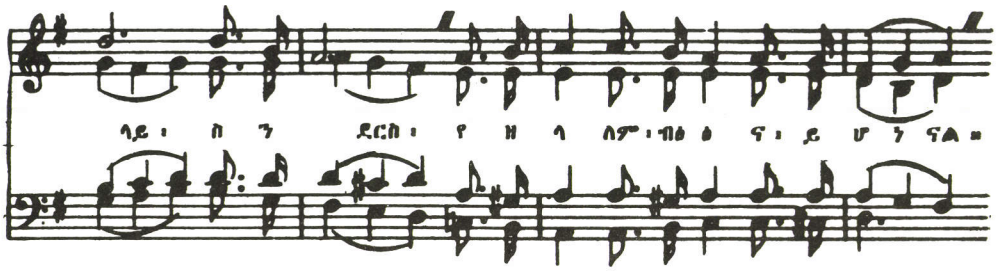


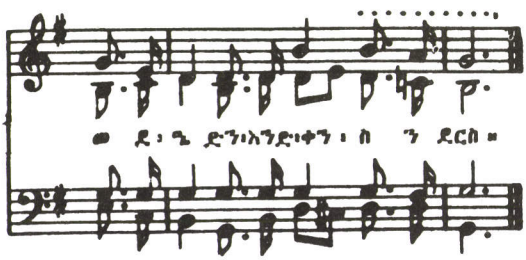


# ከከብ ፡ ይገኛል ፡ ወይ

37

(Will There Be Any Stars)

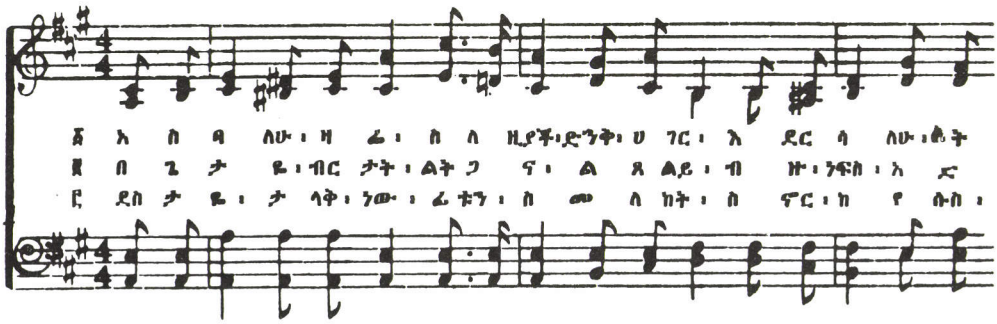

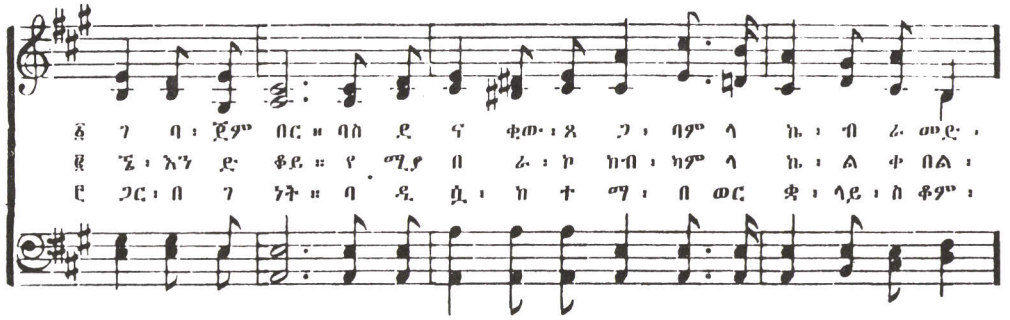
፩ ገ ባ ፡ ጀም በር ። ባስ ደ ና ቂው ፡ ጸ ጋ ፡ ባም ላ ኬ ፡ ብ ሬ መድ ፡
፪ ኜ ፡ እን ድ ቆይ ። የ ሚያ በ ሬ ፡ ኮ ከብ ፡ ካም ላ ኬ ፡ ል ቀ በል ፡
፫ ጋር ፡ በ ገ ነት ። ባ ዲ ሷ ፡ ከ ተ ማ ፡ በ ወር ቋ ፡ ላይ ፡ ስ ቆም ፡

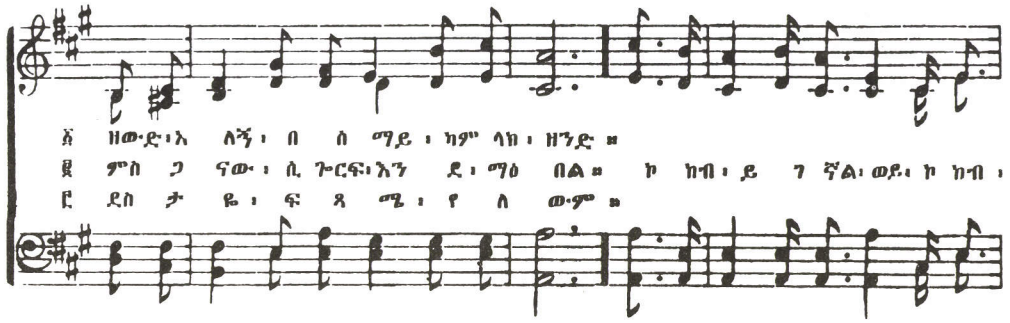
፩ ዘውድ ፡ አ ለኝ ፡ በ ሰ ማይ ፡ ካም ላክ ፡ ዘንድ ።
፪ ምስ ጋ ናው ፡ ሲ ጐርፍ ፡ እን ደ ፡ ማዕ በል ። ኮ ከብ ፡ ይ ገ ኛል ፡ ወይ ፡ ኮ ከብ ፡
፫ ደስ ታ ዬ ፡ ፍ ጻ ሜ ፡ የ ለ ውም ።

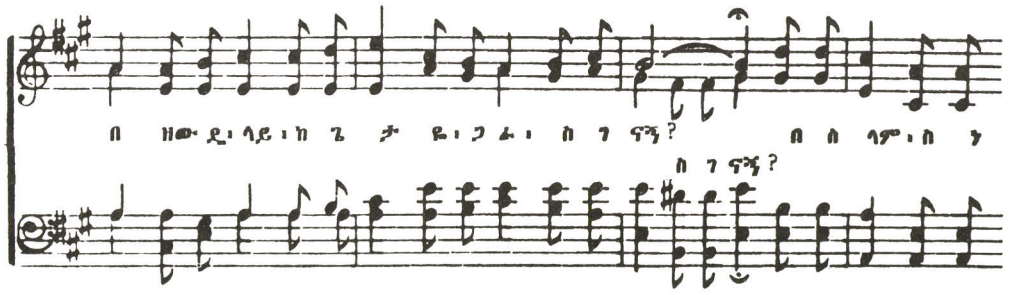
በ ዘው ድ ፡ ላይ ፡ ከ ጌ ታ ዬ ፡ ጋ ራ ፡ ስ ገ ናኝ ? በ ሰ ላም ፡ ስ ገ ናኝ ?
ስ ገ ናኝ ?

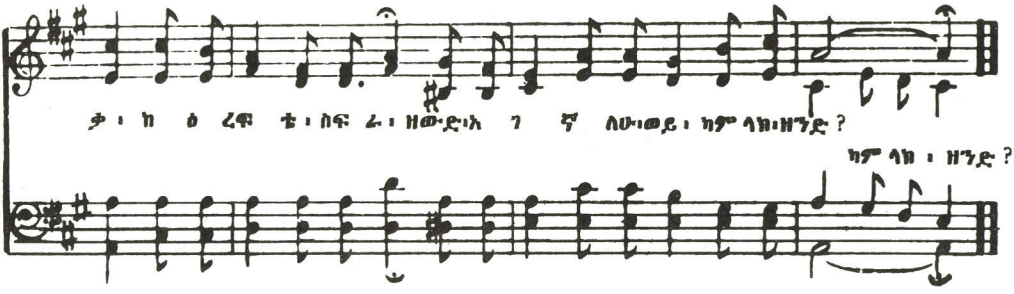
ታ ፡ ከ ዕ ረፍ ቴ ፡ ስፍ ራ ፡ ዘውድ ፡ አ ገ ኛ ለሁ ፡ ወይ ፡ ካም ላክ ፡ ዘንድ ?
ካም ላክ ፡ ዘንድ ?

# ምን ፡ ሠራልን?

(What Did He Do?)

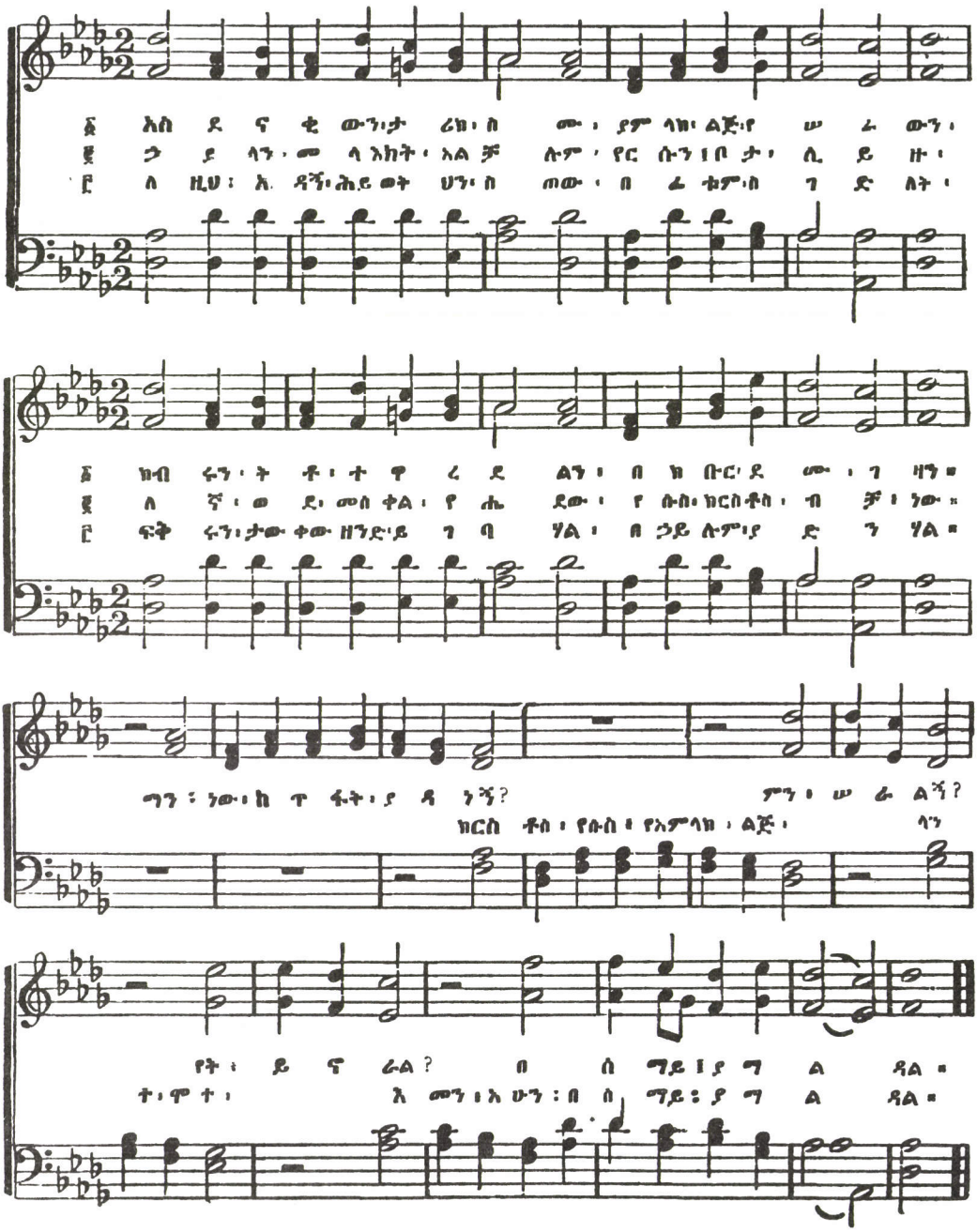

# የሱስ ፡ ያድናል

(Jesus Saves)

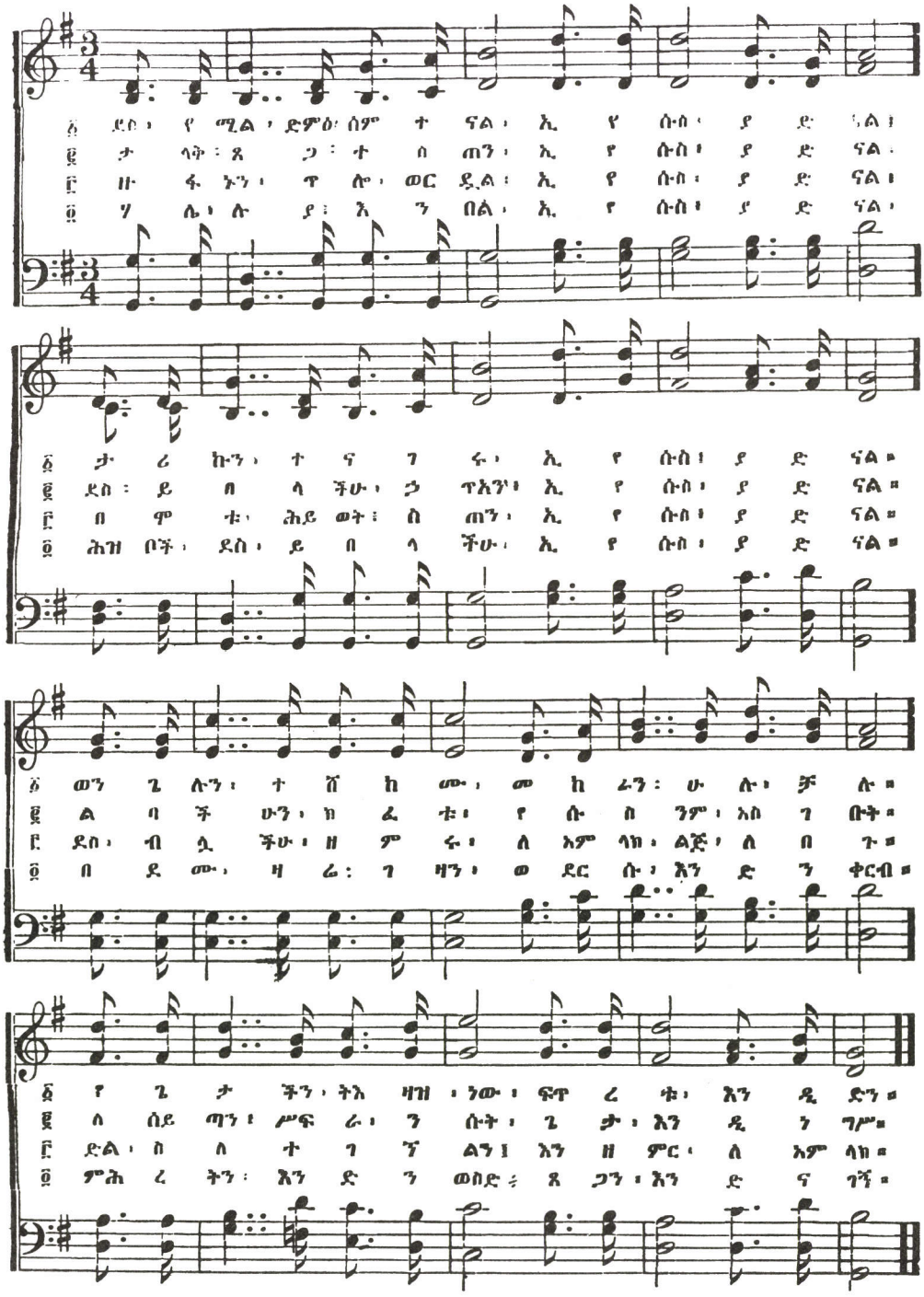

# በምን ፡ መሠረት ፡ ሠርተሃል

(Om Nagon Mig Utspörja)

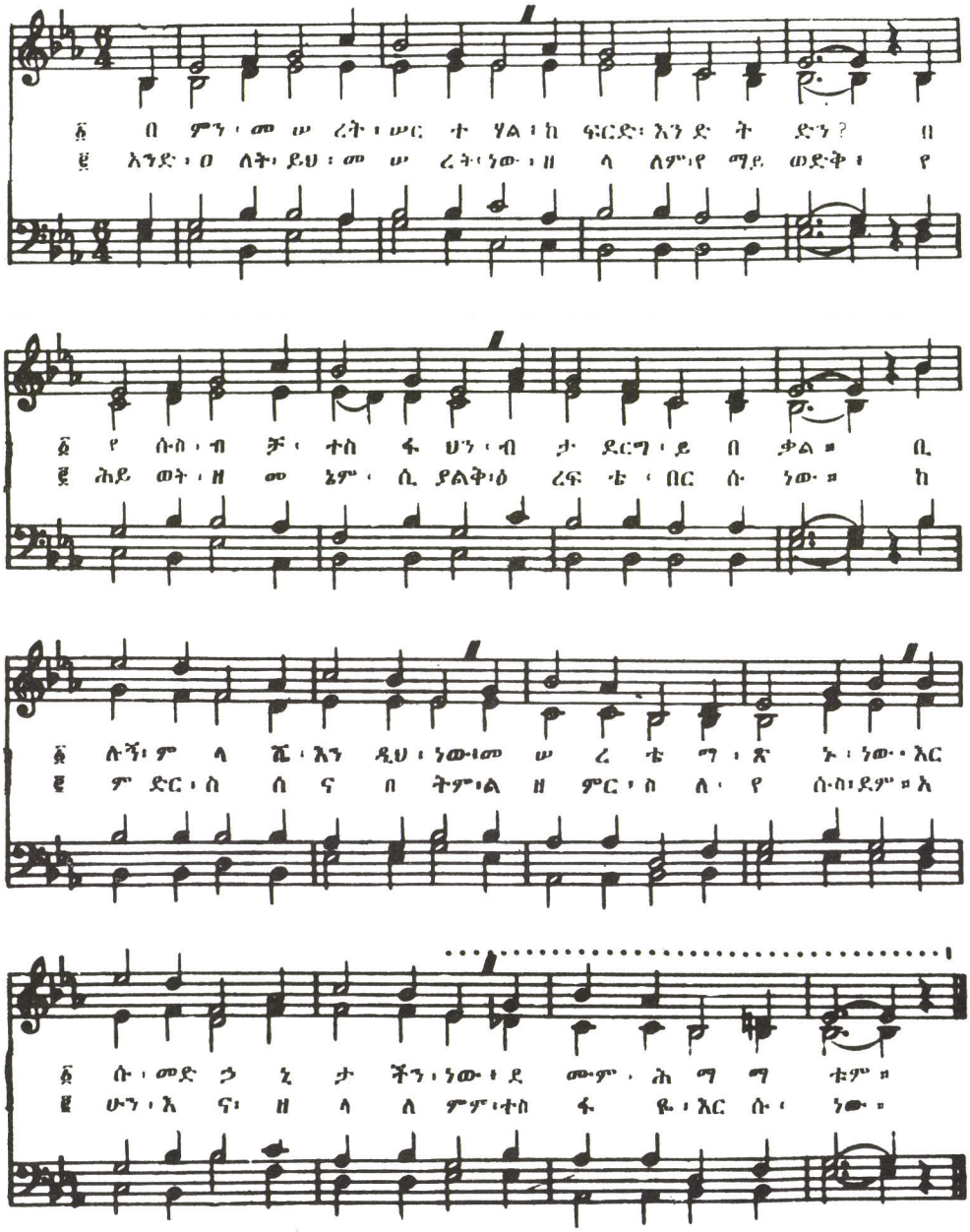

# ዕዳ ፡ ተከፍሎ ፡ ድልም ፡ ተሰጠ

(Once For All)

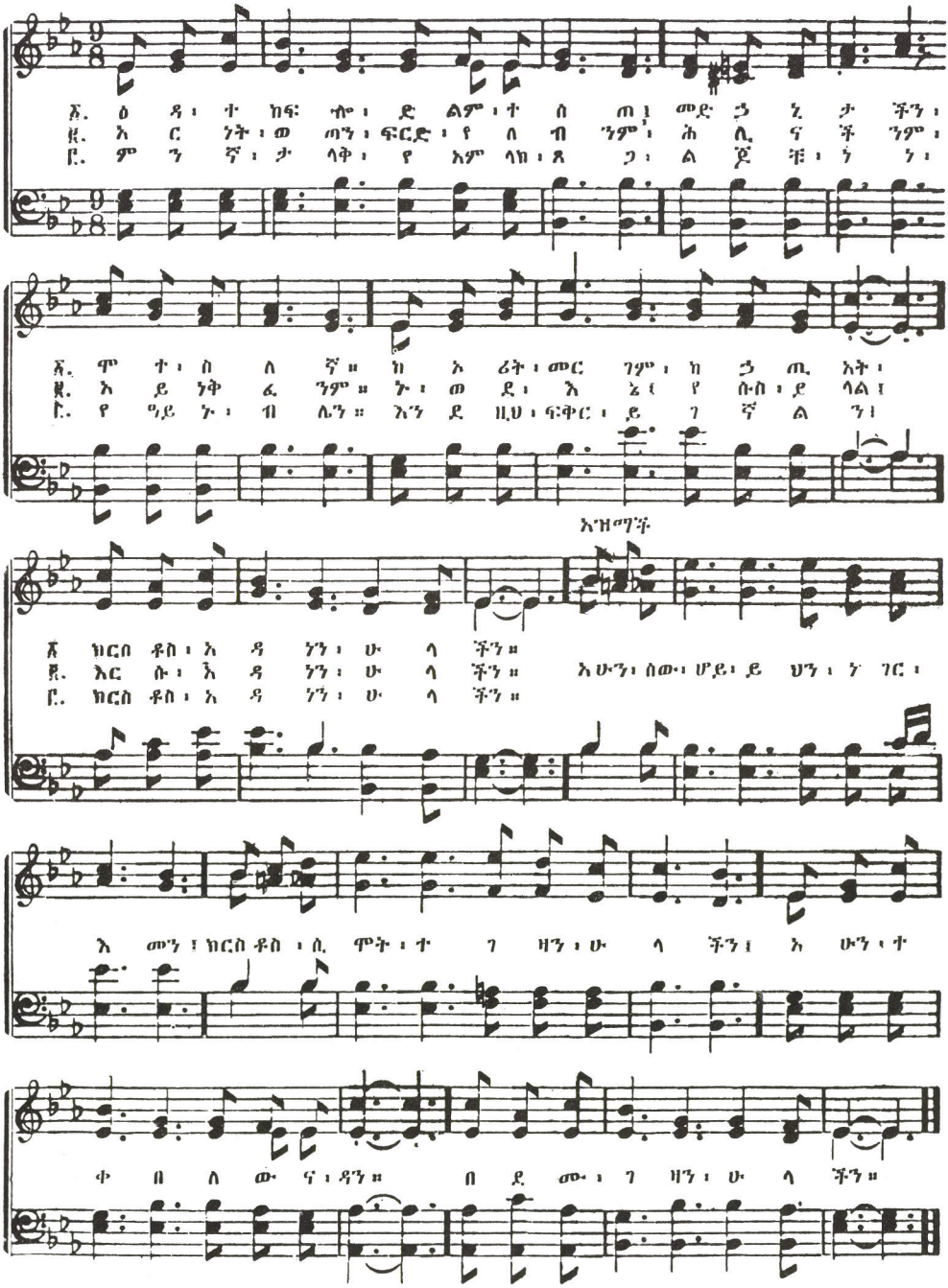

# ቅዱስ ፡ ስም

(Take The Name of Jesus With You)

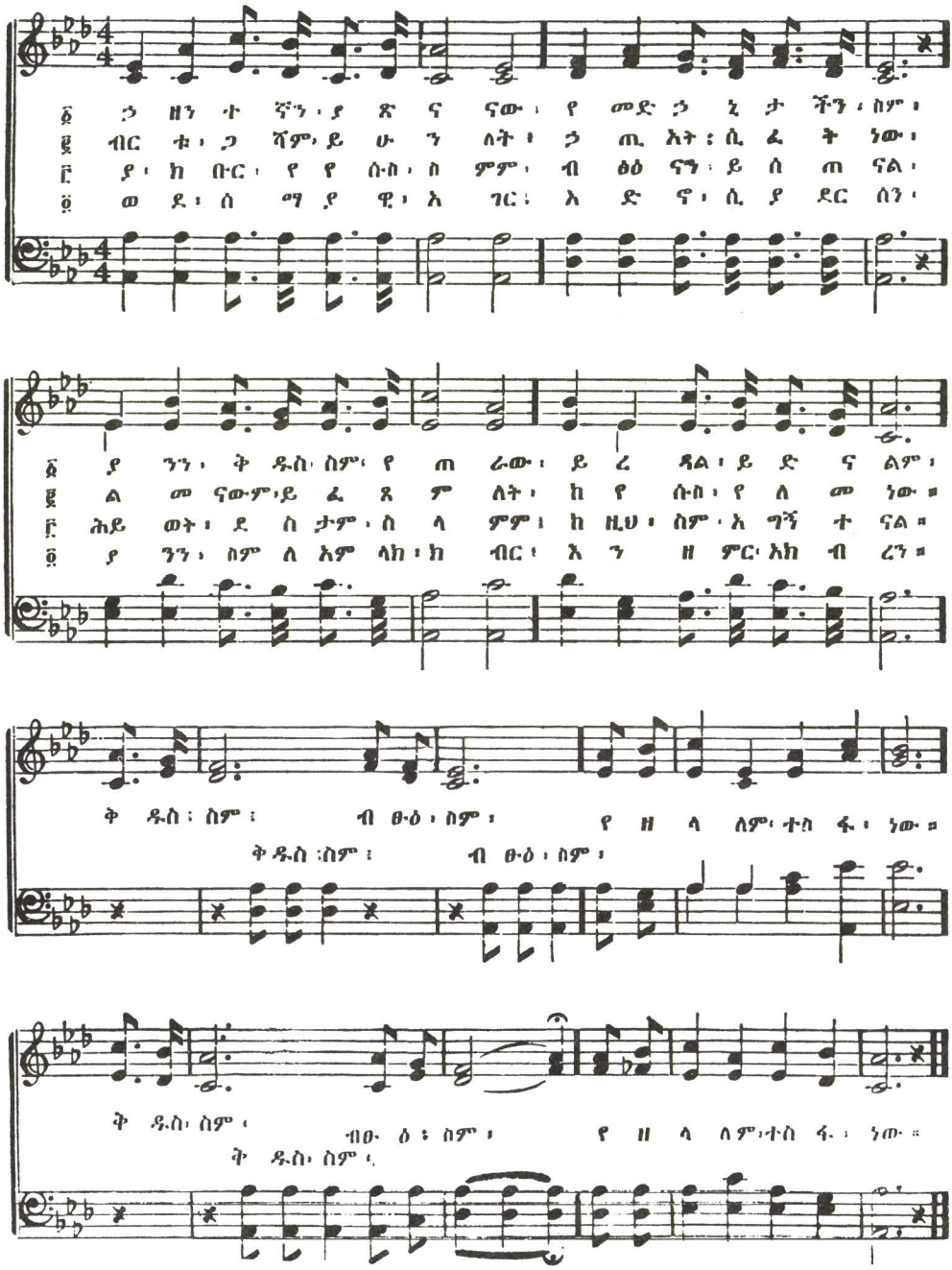

# የሕይወትን ፡ ምንጭ ፡ አየሁ



(There Is A Fountain)

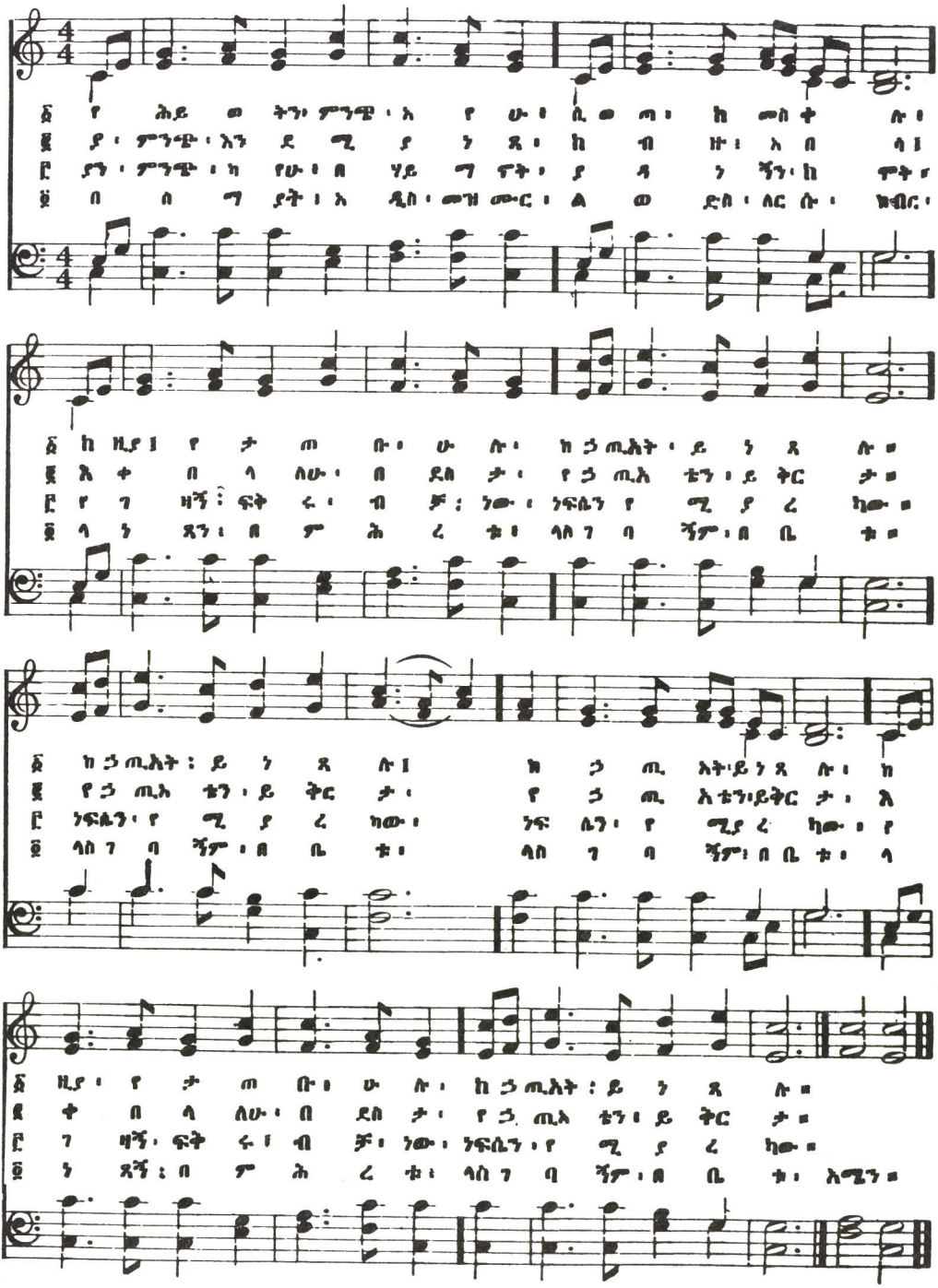

# ወደ ፡ አምላክ ፡ ልብ ፡ የሚያደርስ



(The Gate Ajar For Me)

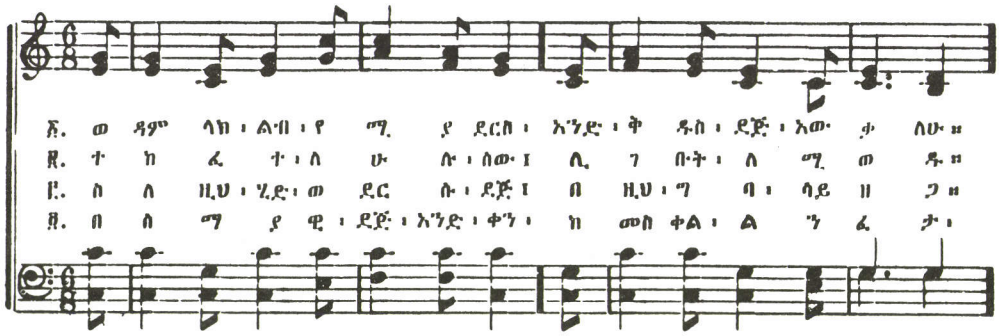


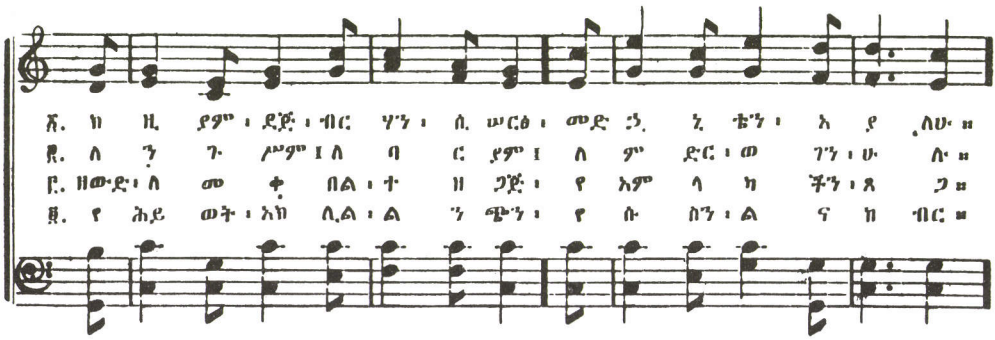


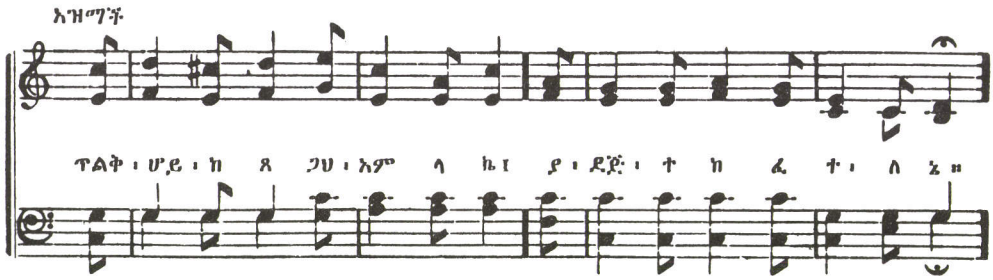


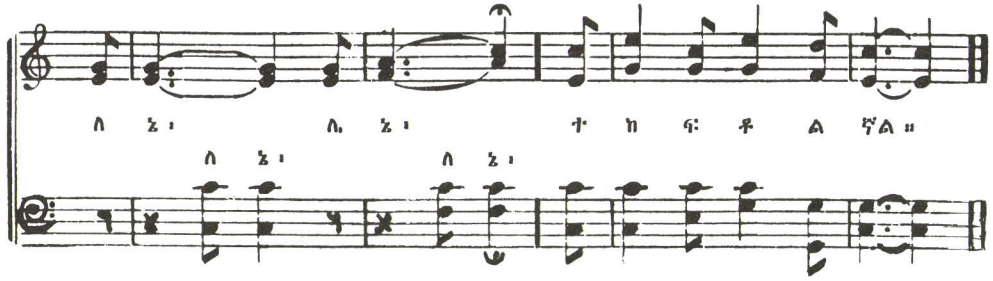

# ድንቁን ፡ ታሪክ ፡ ንገረኝ

(Tell Me the Old, Old Story)

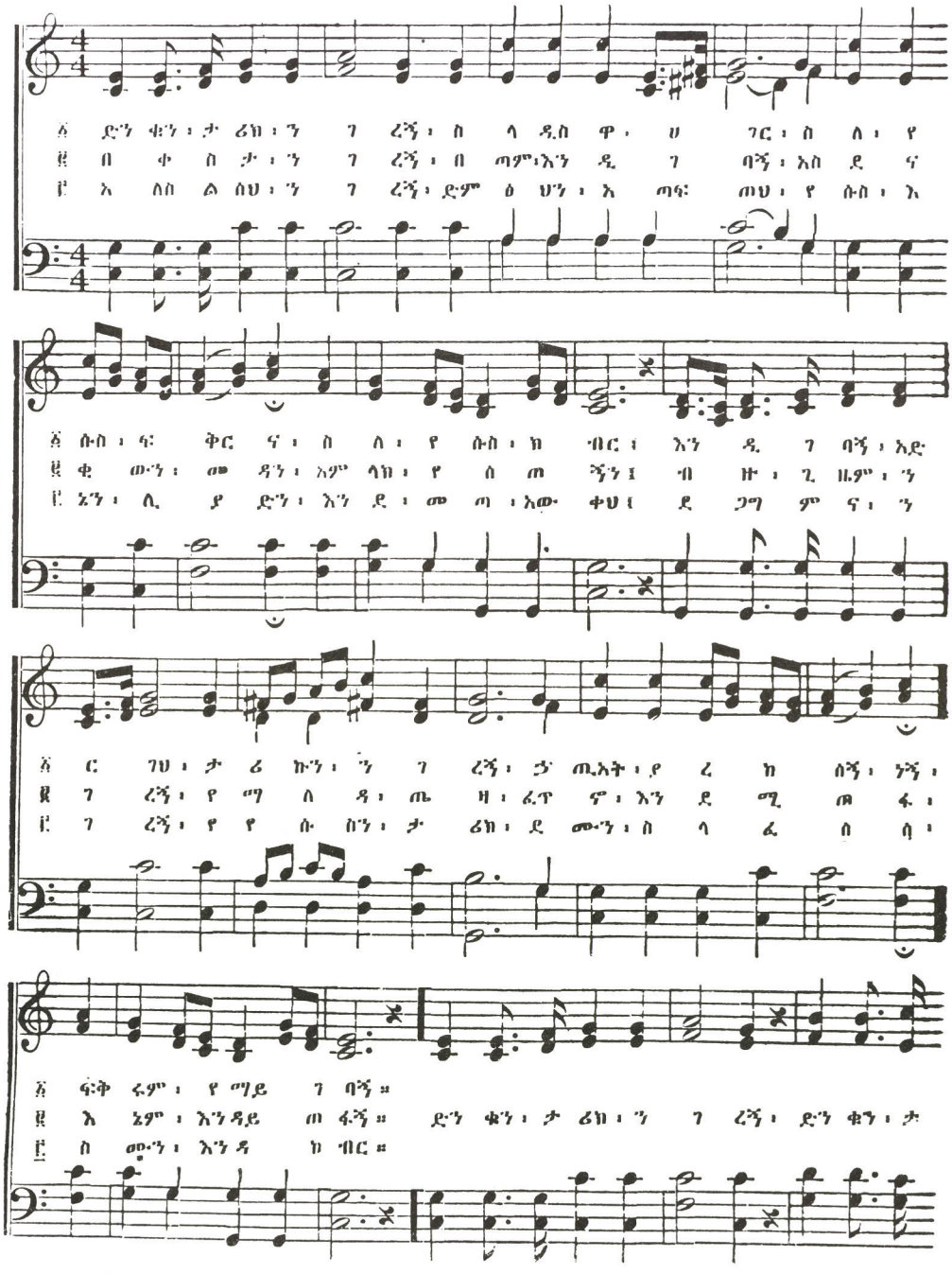

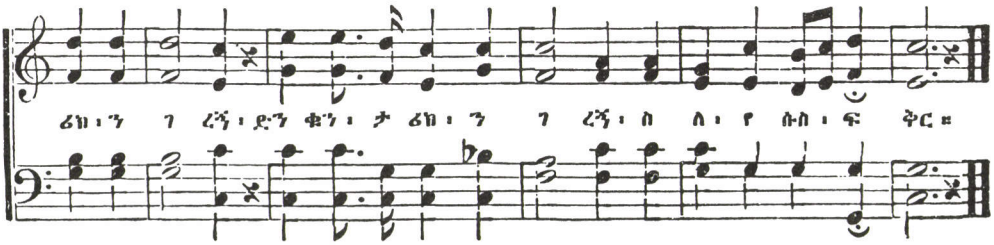


# ስሙ ፡ ይክበር

46

(Seeking For Me)

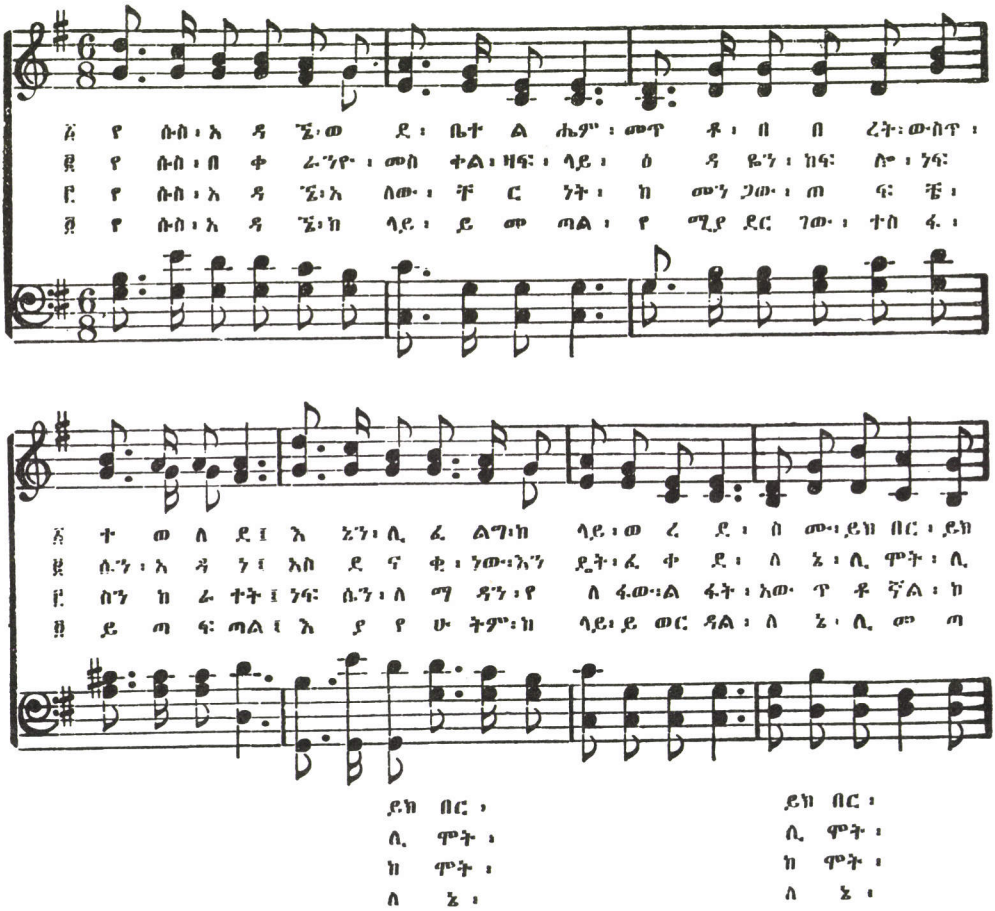

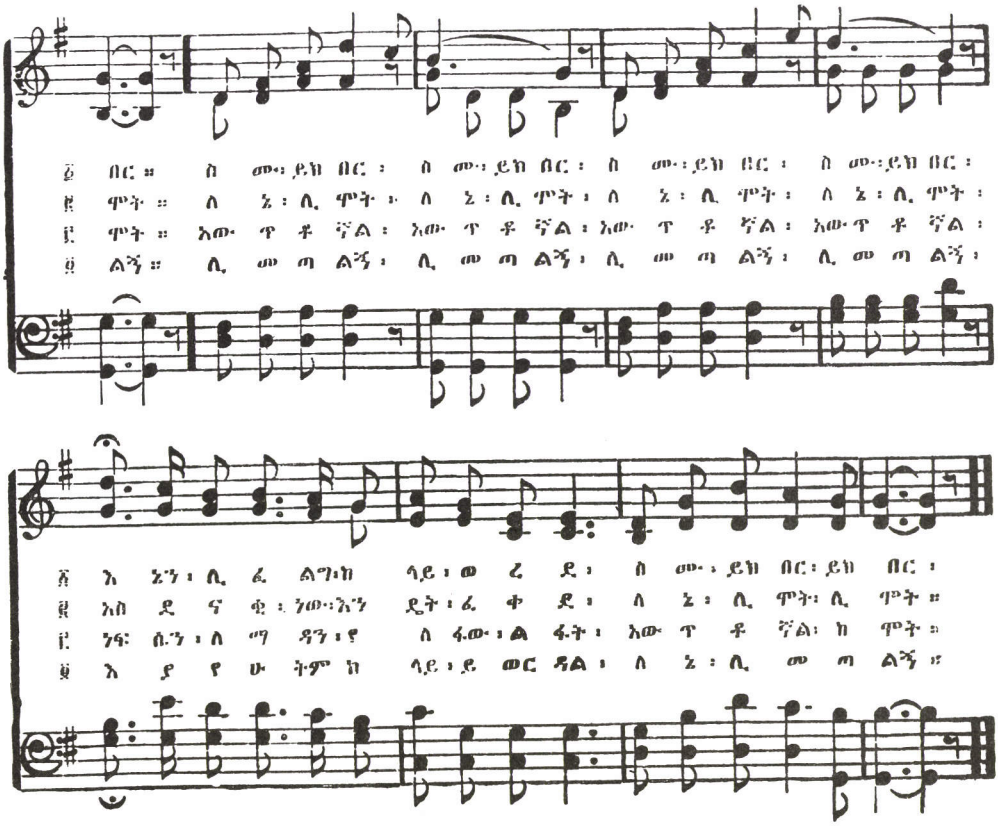


# የሱስን ፡ ትቼ ፡ ዓለምን ፡ በተርፍ 47

(If I Gained the World)

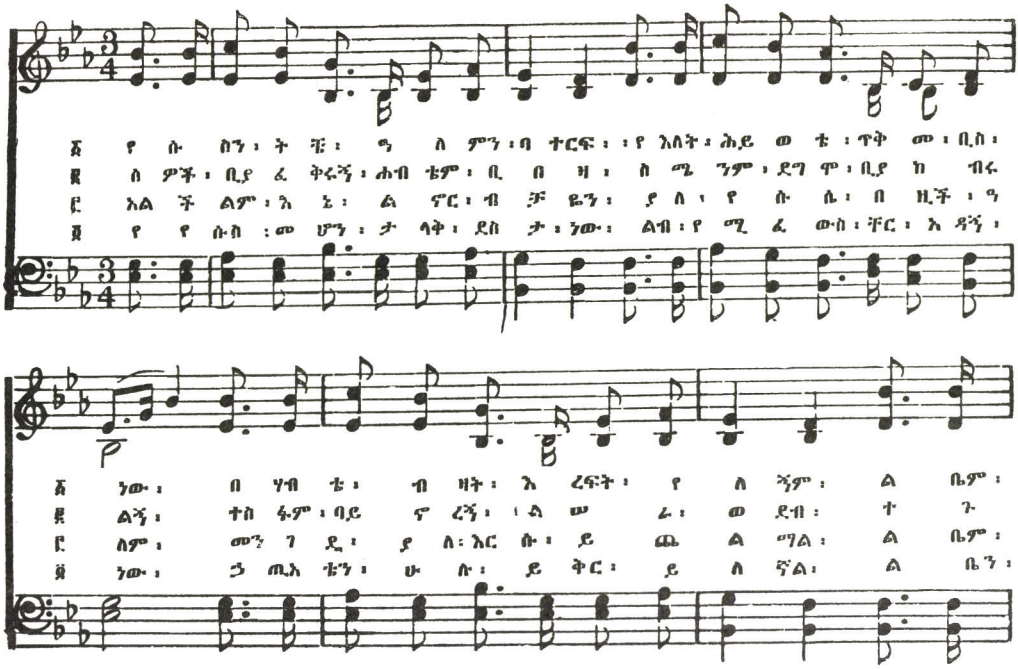

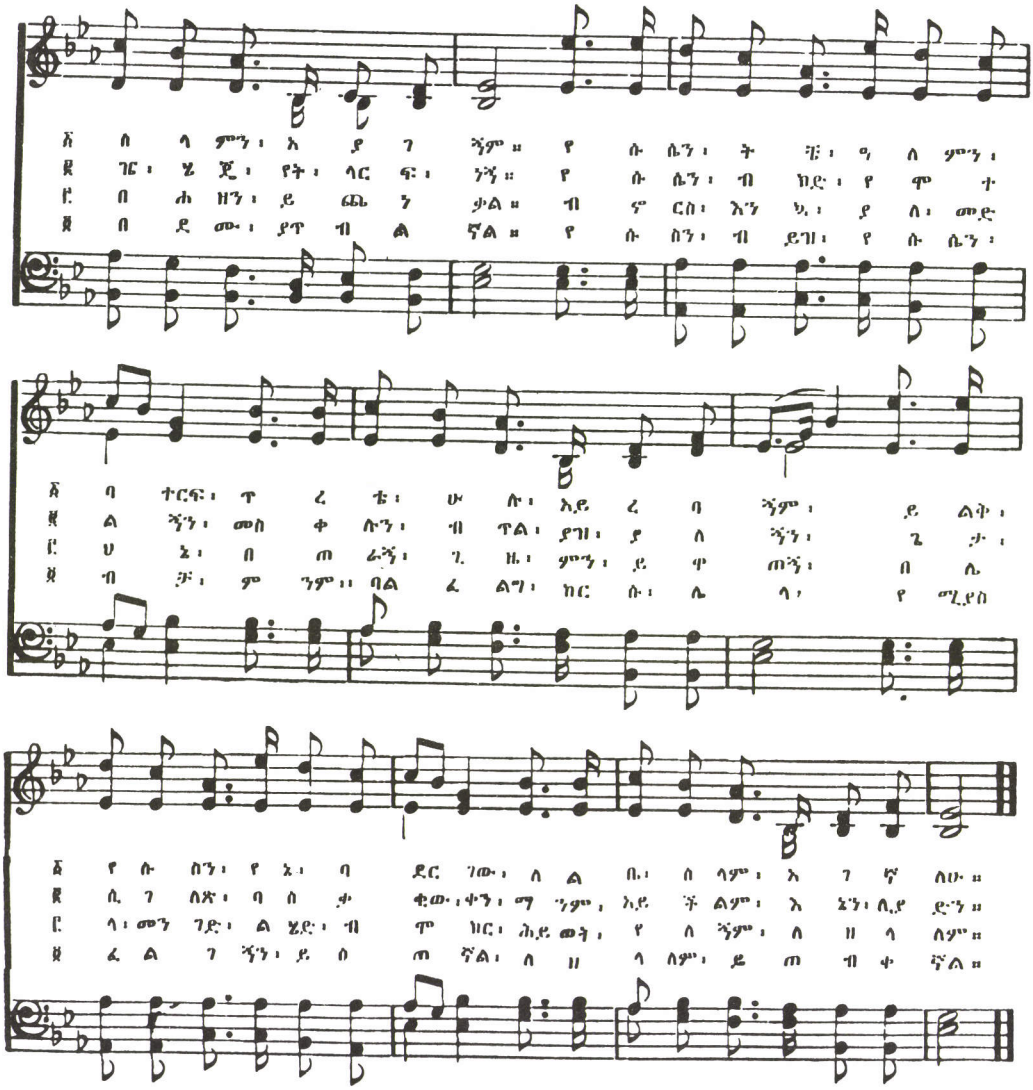


# መዝሙሩን ፡ ዘምሩለት

48

(Christ Receiveth Sinful Men)

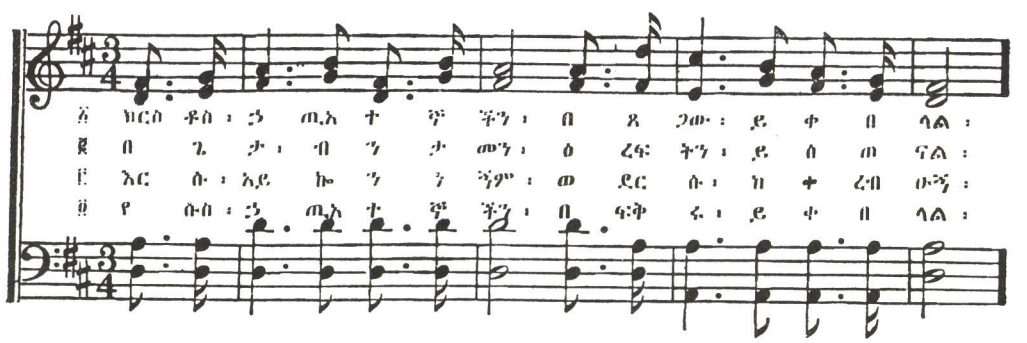

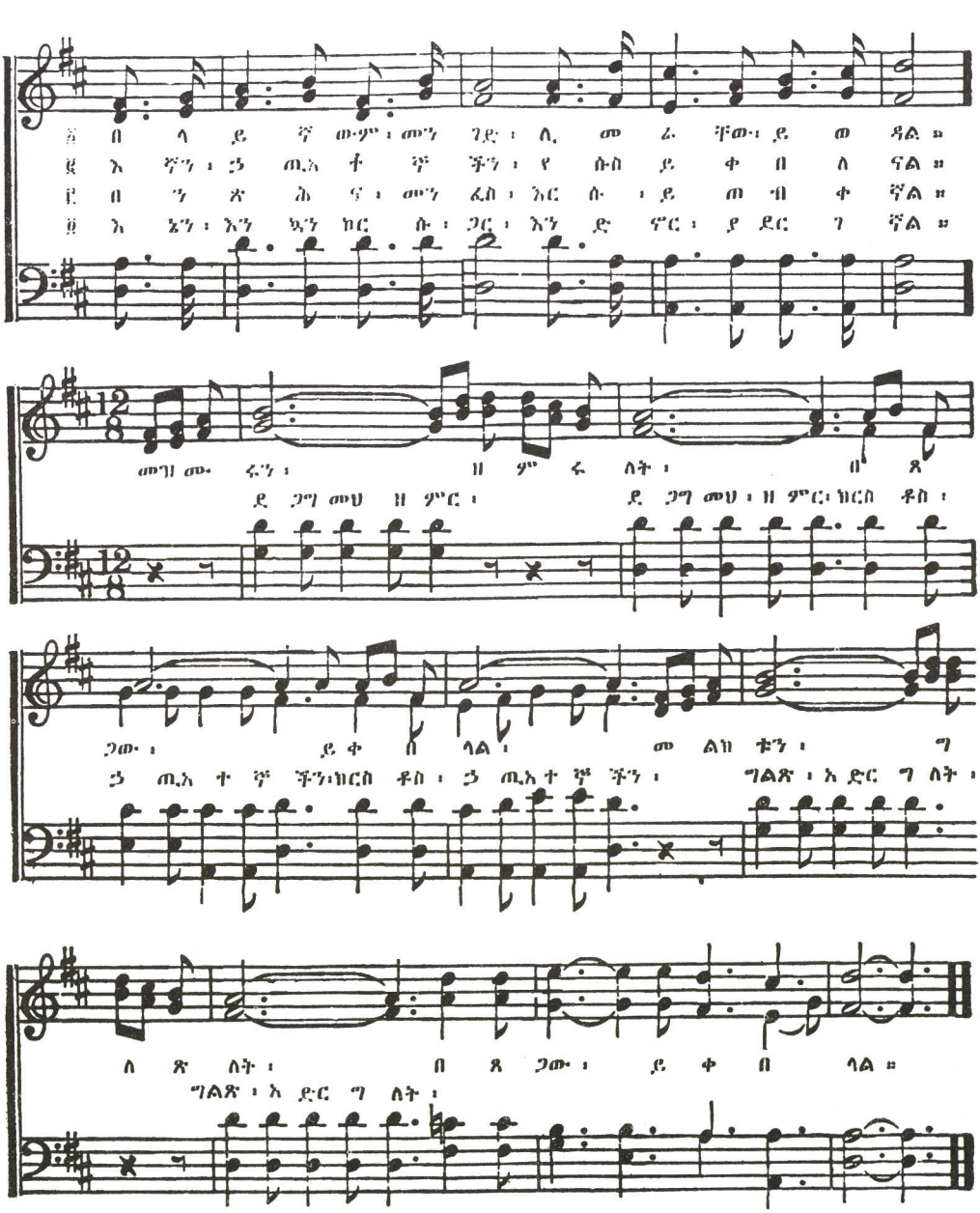
፩ በ ላ ይ ኛ ውም ፡ መን ገድ ፡ ሊ መ ሬ ቸው ፡ ይ ወ ዳል ።
፪ እ ኛን ፡ ኃ ጢአ ተ ኛ ችን ፡ የ ሱስ ይ ቀ በ ለ ናል ።
፫ በ ጎ ጽ ሕ ና ፡ መን ፈስ ፡ እር ሱ ፡ ይ ጠ ብ ቀ ኛል ።
፬ እ ኔን ፡ እን ኳን ከር ሱ ፡ ጋር ፡ እን ድ ኖር ፡ ያ ደር ገ ኛል ።
መገ ሙ ሩን ፡ ዘ ም ሩ ለት ፡ በ ጸ
ደ ጋግ መህ ዘ ምር ፡ ደ ጋግ መህ ፡ ዘ ምር ፡ ክርስ ቶስ ፡
ጋው ፡ ይ ቀ በ ላል ፡ መ ልክ ቱን ፡ ግ
ኃ ጢአ ተ ኛ ችን ፡ ክርስ ቶስ ፡ ኃ ጢአ ተ ኛ ችን ፡ ግልጽ ፡ አ ድር ግ ለት ፡
ለ ጽ ለት ፡ በ ጸ ጋው ፡ ይ ቀ በ ላል ።
ግልጽ ፡ አ ድር ግ ለት ፡

# የሱስ ፡ ሲጠራህ ፡ ወደ ፡ ሰማይ

(Skynda Till Jesus)

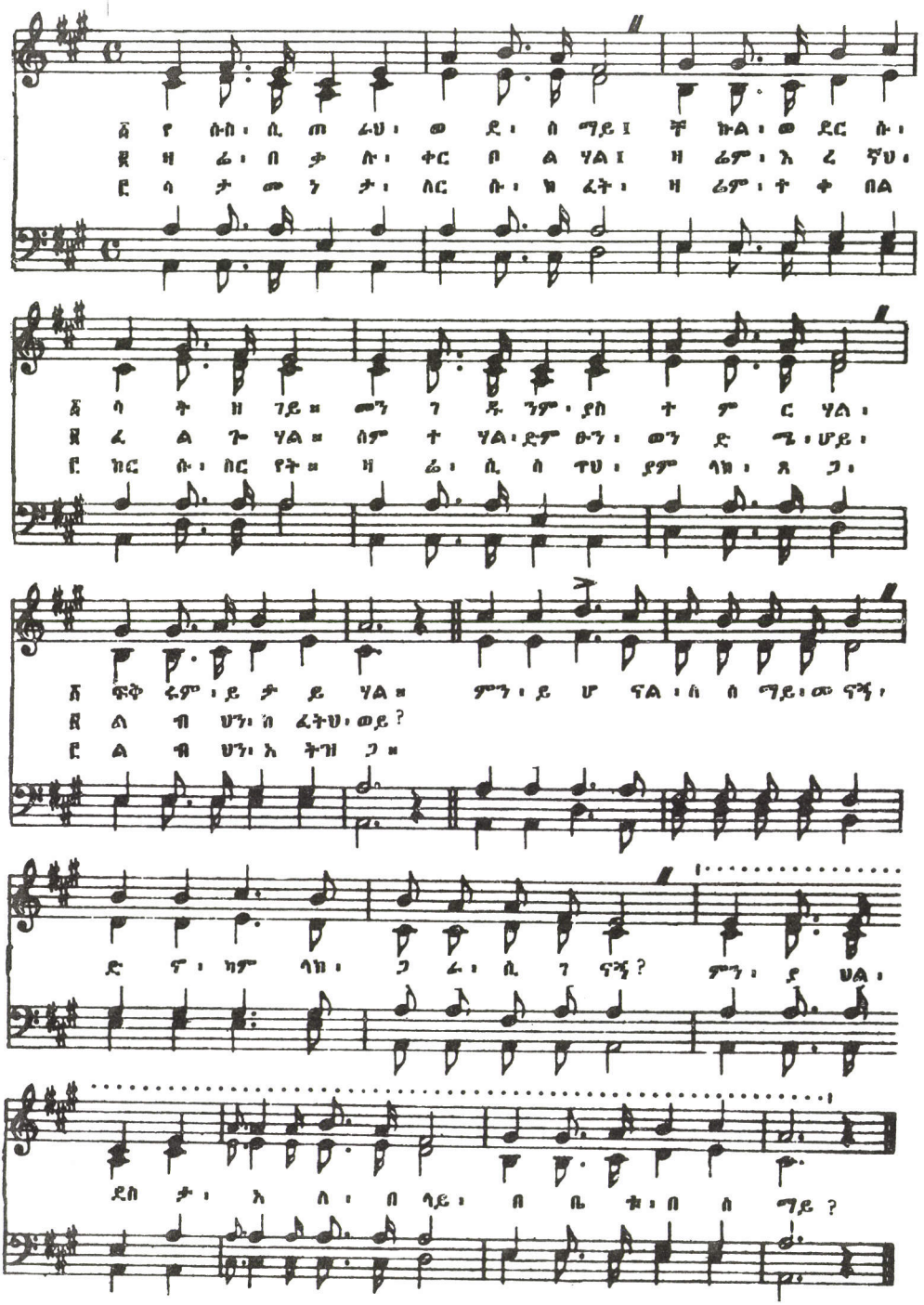

# የክርስቶስ ፡ ደም ፡ ብቻ ፡ ነው



(Nothing But the Blood)

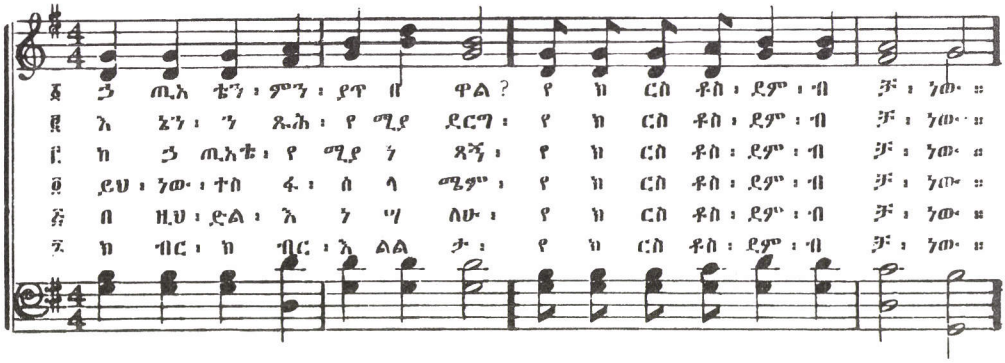


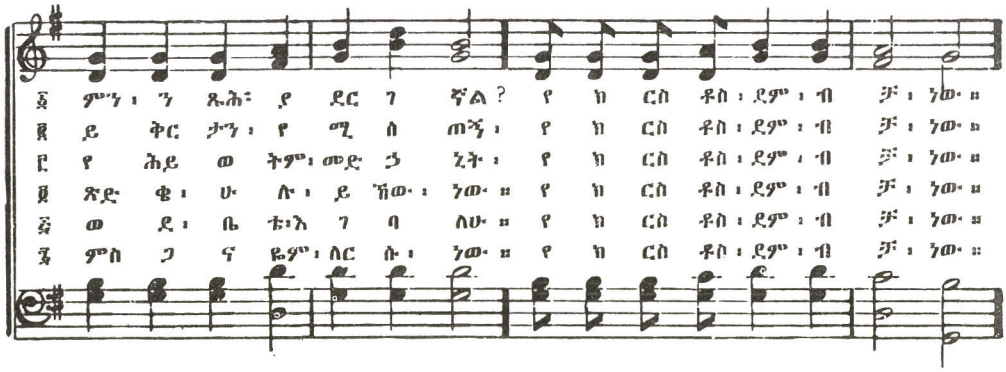


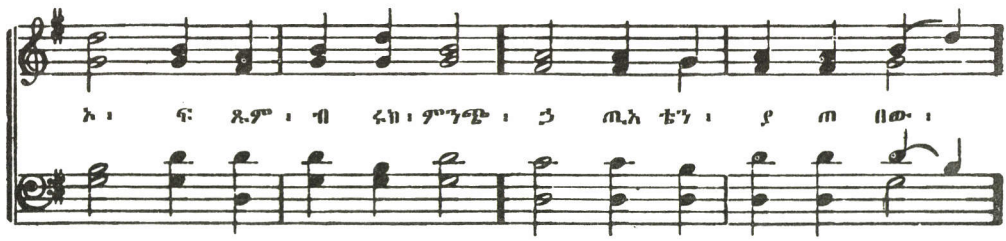


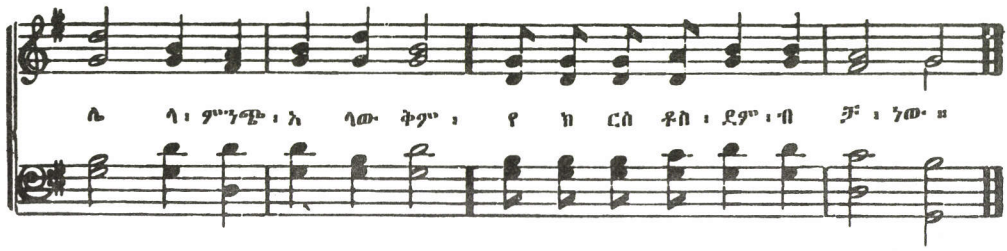

# ኃይል ፡ አለው

(Would You Be Free)

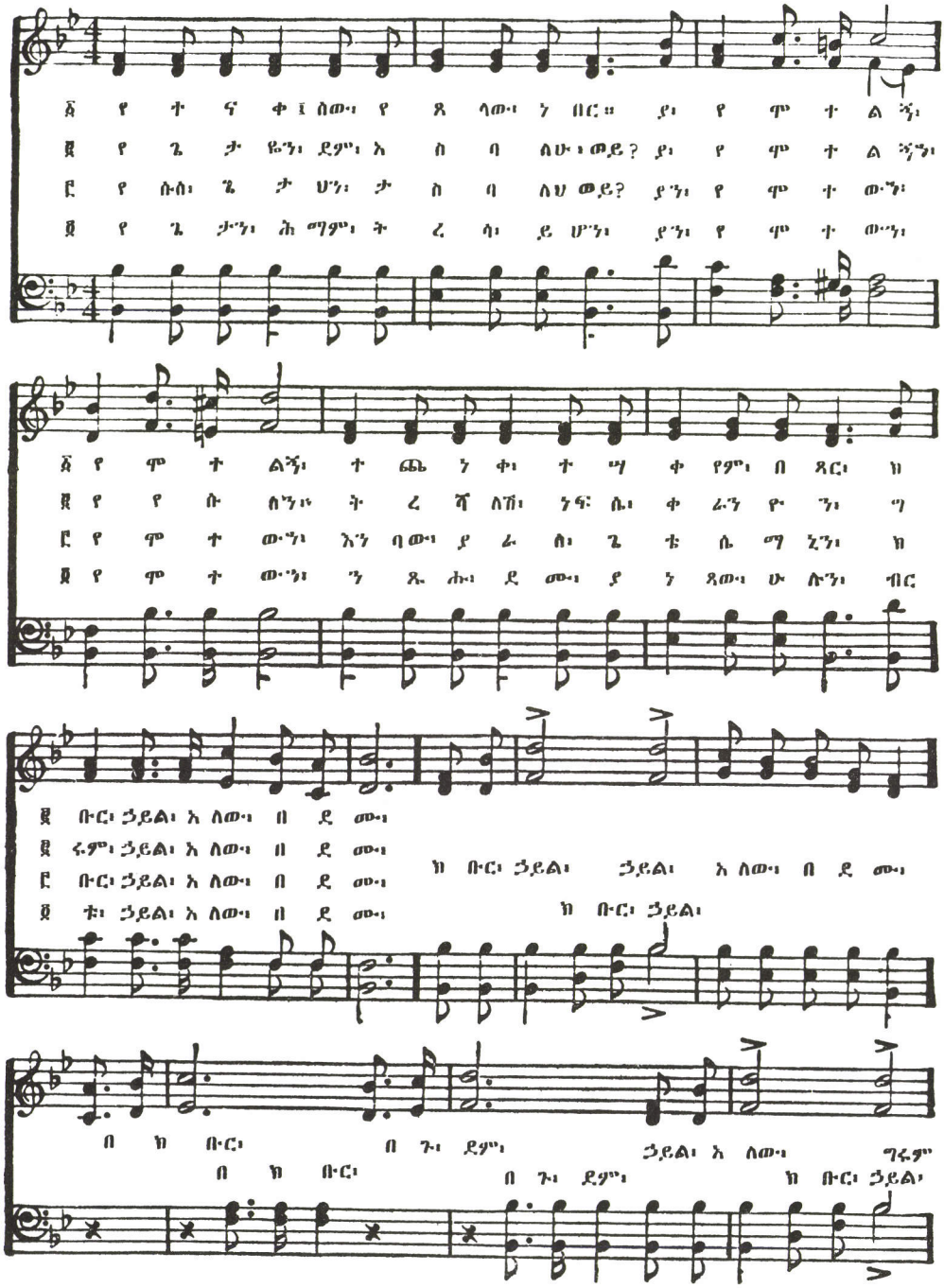

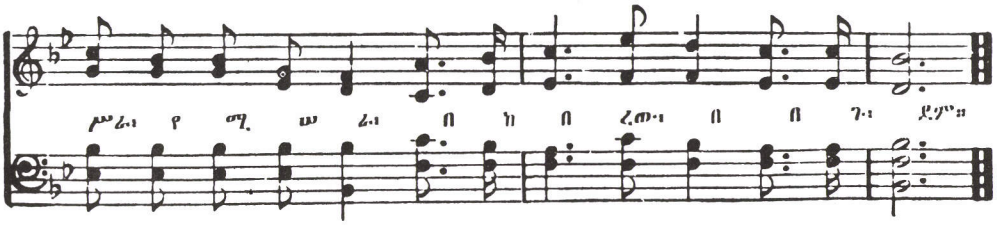


# ቀጭን ፡ ሆነች ፡ የሕይወት ፡ ደጅ 52

(Den Port Är Trång Och Smal Den Stig)

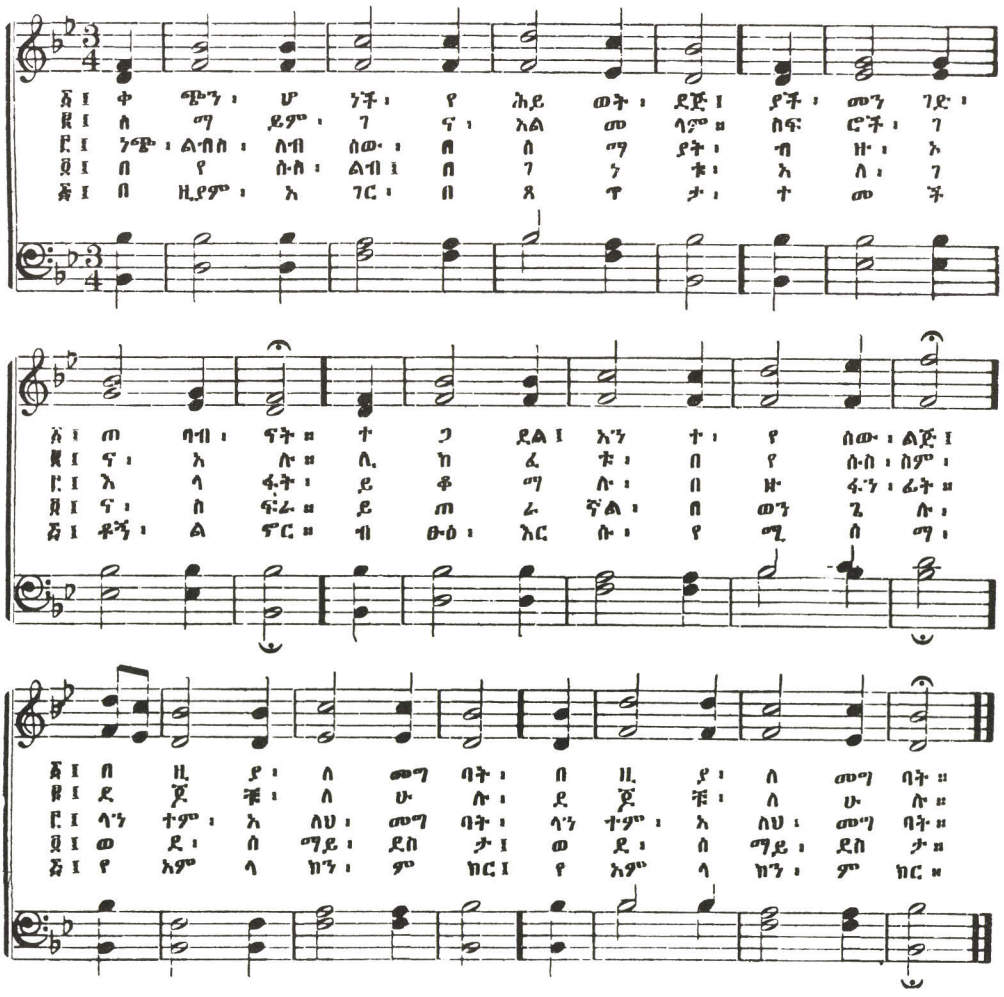

# አንተም ፡ ወደ ፡ እርሱ ፡ ቅረብ



(Honey In the Rock)

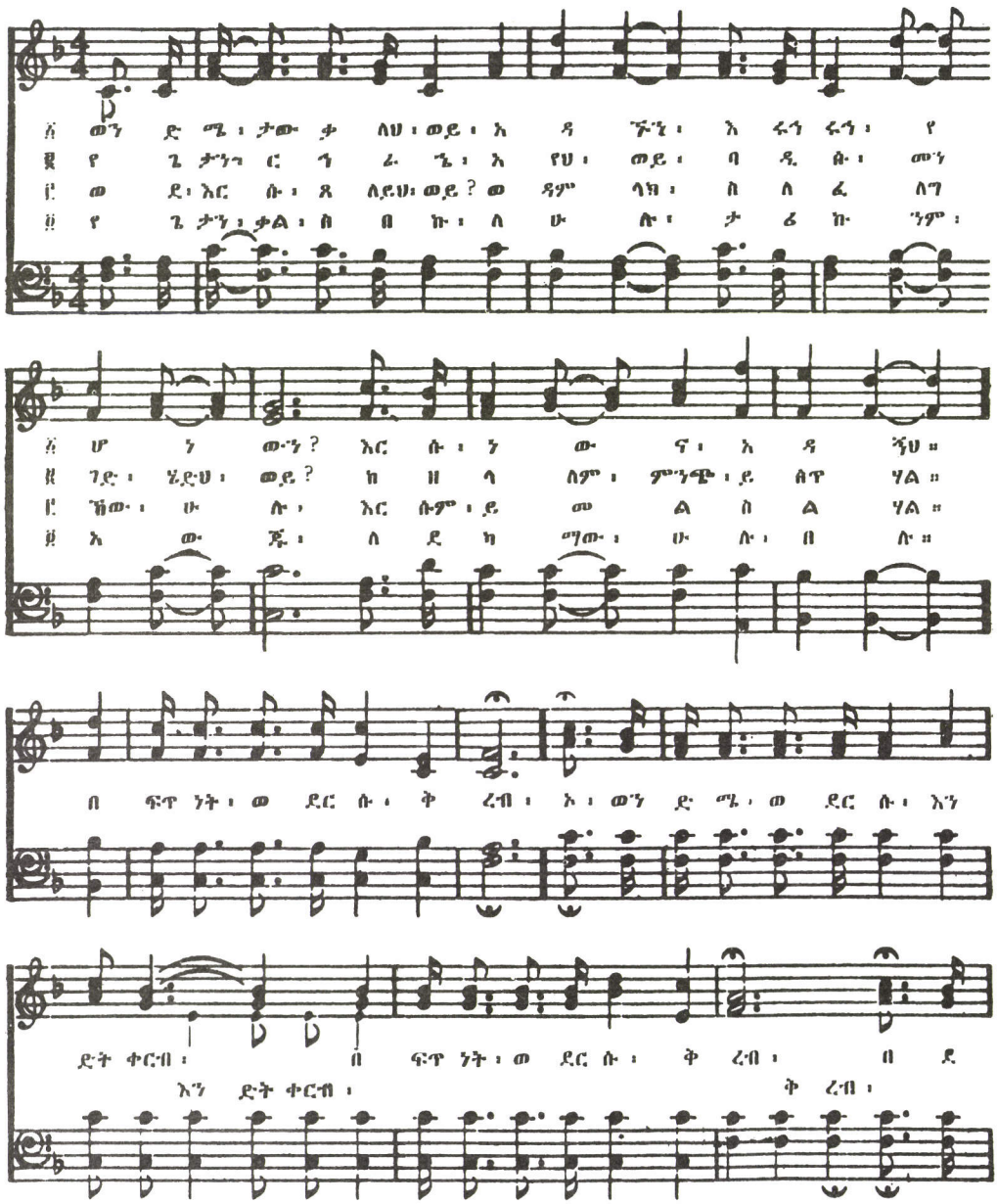

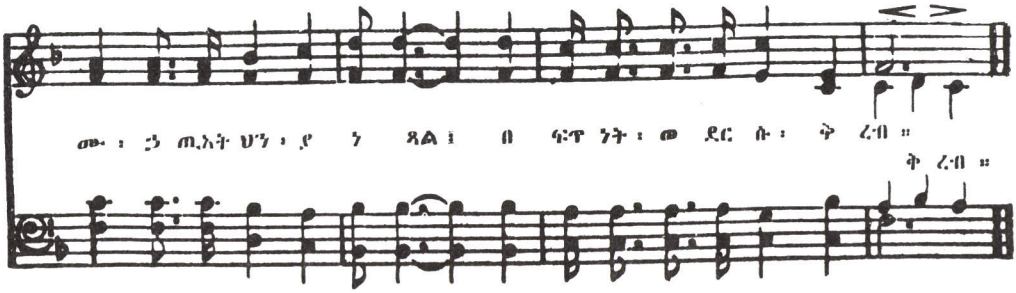


## መስቀልና ፡ ዘውድ

54

(Must Jesus Bear The Cross Alone?)

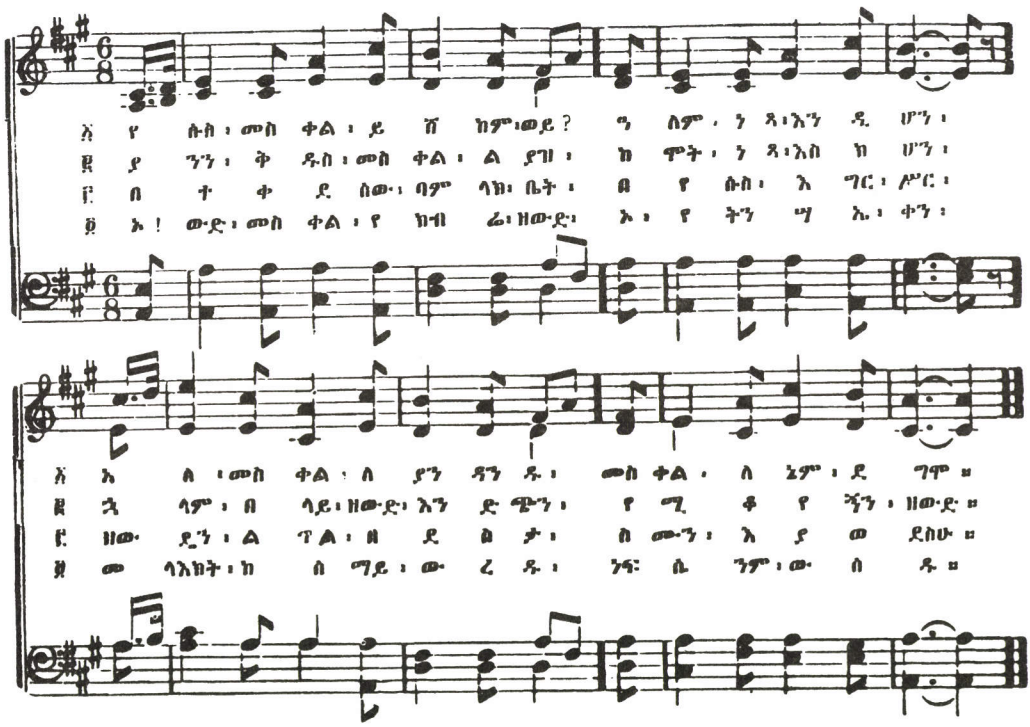


## ዳግመኛ ፡ ተወለድ

55

(Ye Must Be Born Again)

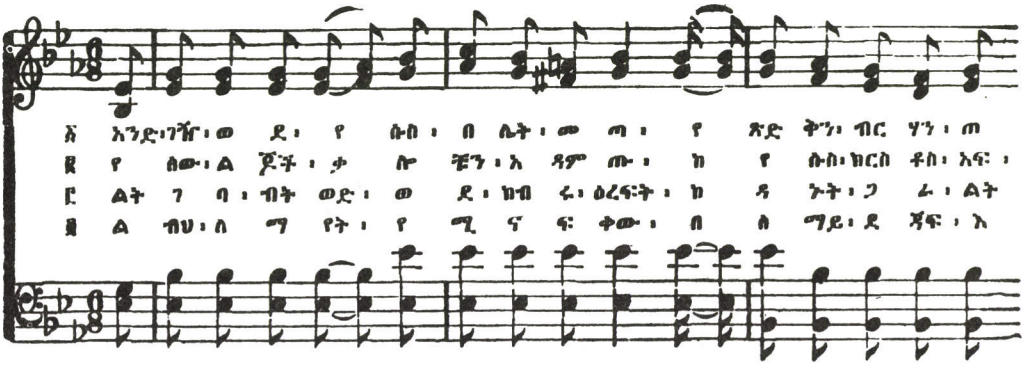

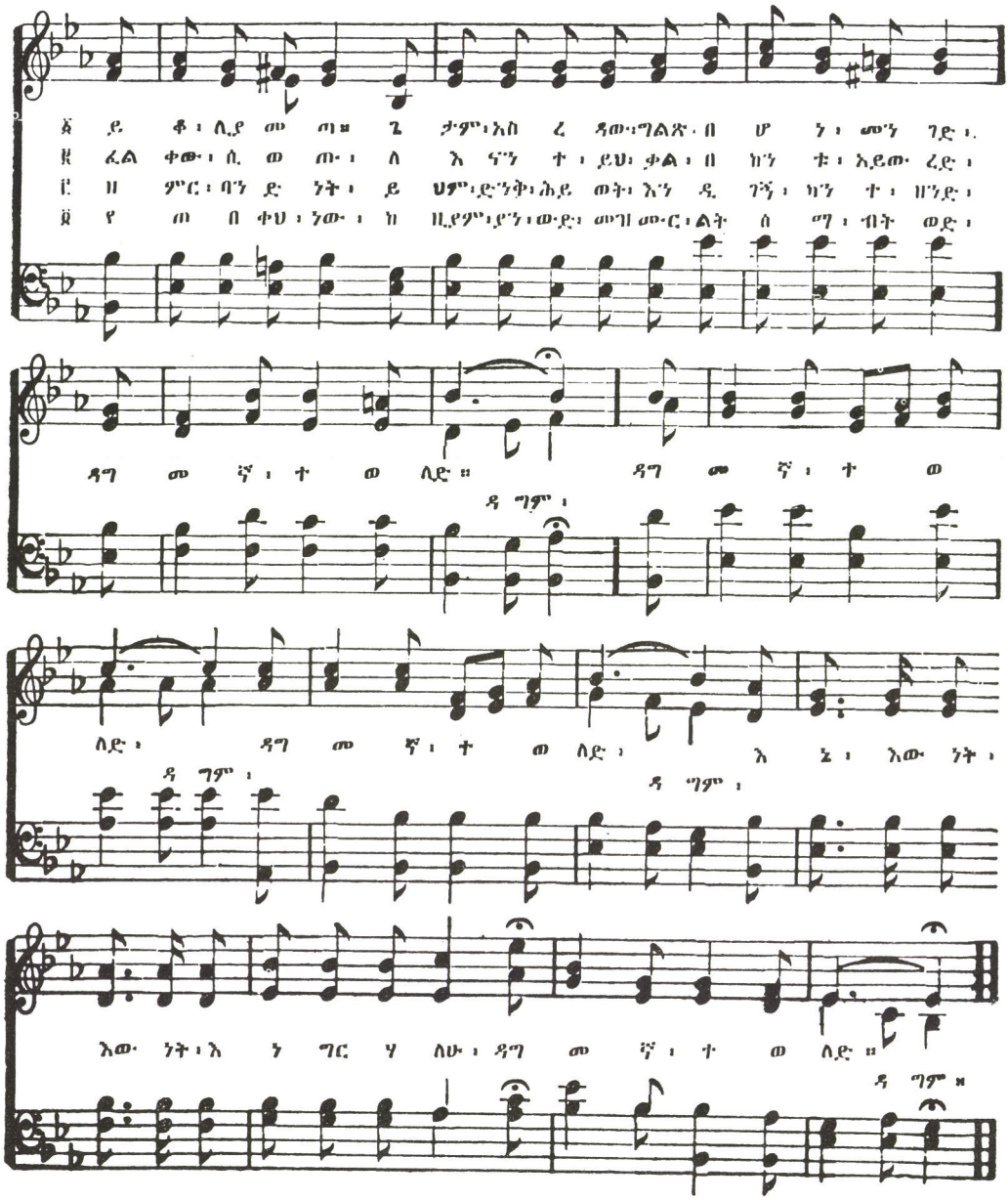
ጐ ይ ቆ ፡ ሊያ ሙ ጣ ። ጌ ታ ም ፡ አስ ረ ዳው ፡ ግልጽ ፡ በ ሆ ን ፡ ሙን ገድ ፡
ዚ ፈል ቀው ፡ ሰ ወ ጡ ፡ ለ እ ናን ተ ፡ ይህ ፡ ቃል ፡ በ ክን ቱ ፡ አይው ረድ ፡
ቪ ዘ ምር ፡ ባን ድ ነት ፡ ይ ህም ፡ ድ ንቅ ፡ ሕይ ወት ፡ እን ዲ ገኝ ፡ ካን ተ ፡ ዘንድ ፡
ጀ የ ጠ በ ቀህ ፡ ነው ፡ ከ ዚያም ፡ ያን ፡ ውድ ፡ መገ ሙ ር ፡ ልት ሰ ማ ፡ ብት ወድ ፡
ዳግ መ ኛ ፡ ተ ወ ለድ ። ዳግ ም ፡ ዳግ መ ኛ ፡ ተ ወ
ለድ ፡ ዳግ መ ኛ ፡ ተ ወ ለድ ፡ ዳግ ም ፡ ዳግ ም ፡ እ ኔ ፡ እው ነት ፡
እው ነት ፡ እ ን ግር ሃ ለሁ ፡ ዳግ መ ኛ ፡ ተ ወ ለድ ። ዳ ግ ም ።

# ሕይወቴን ፡ ለወጥሁልህ

(I Gave My Life For Thee)



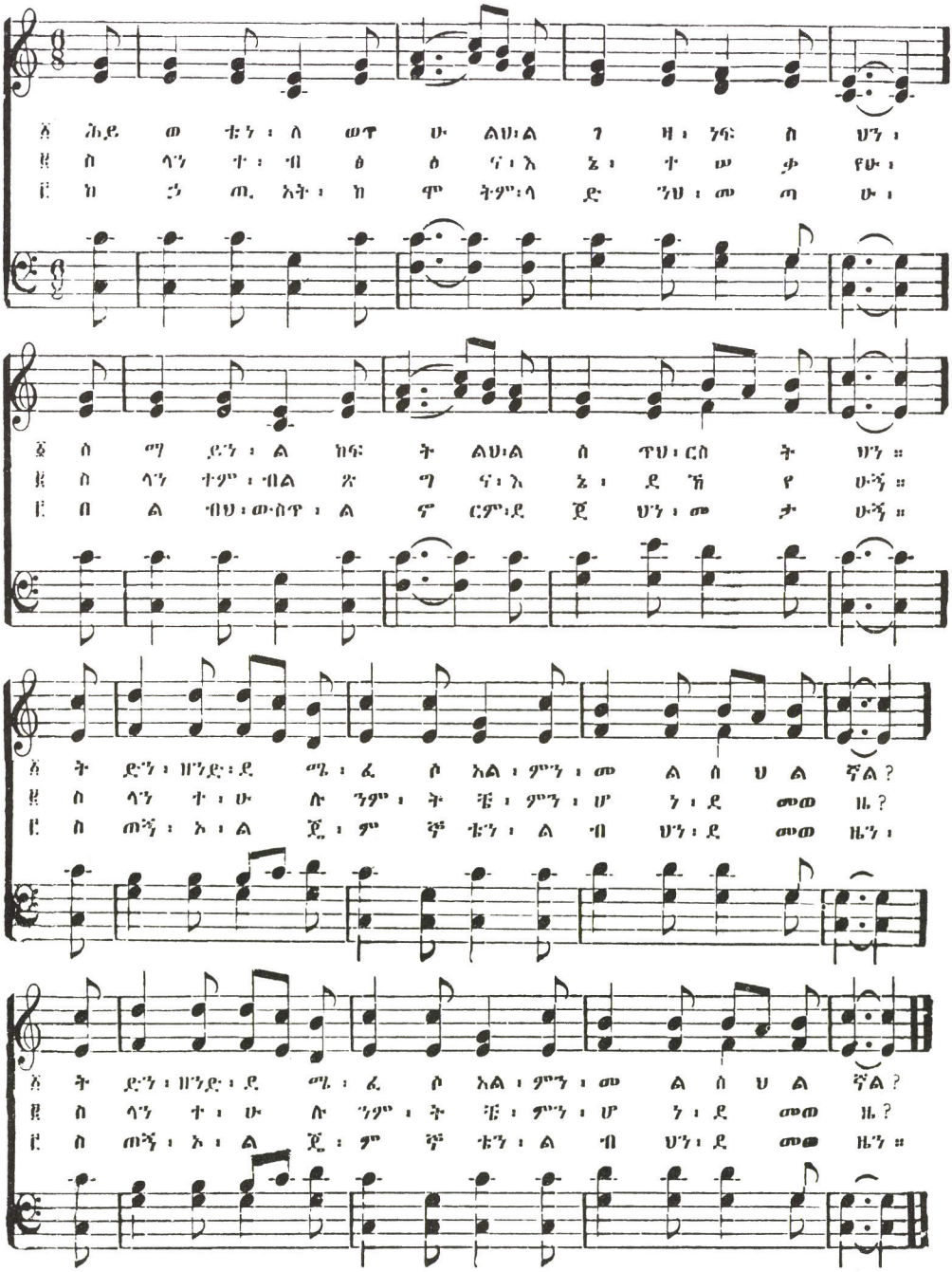

# በርሱ ፡ ጽኑ

(Come, Every Soul By Sin Oppressed)

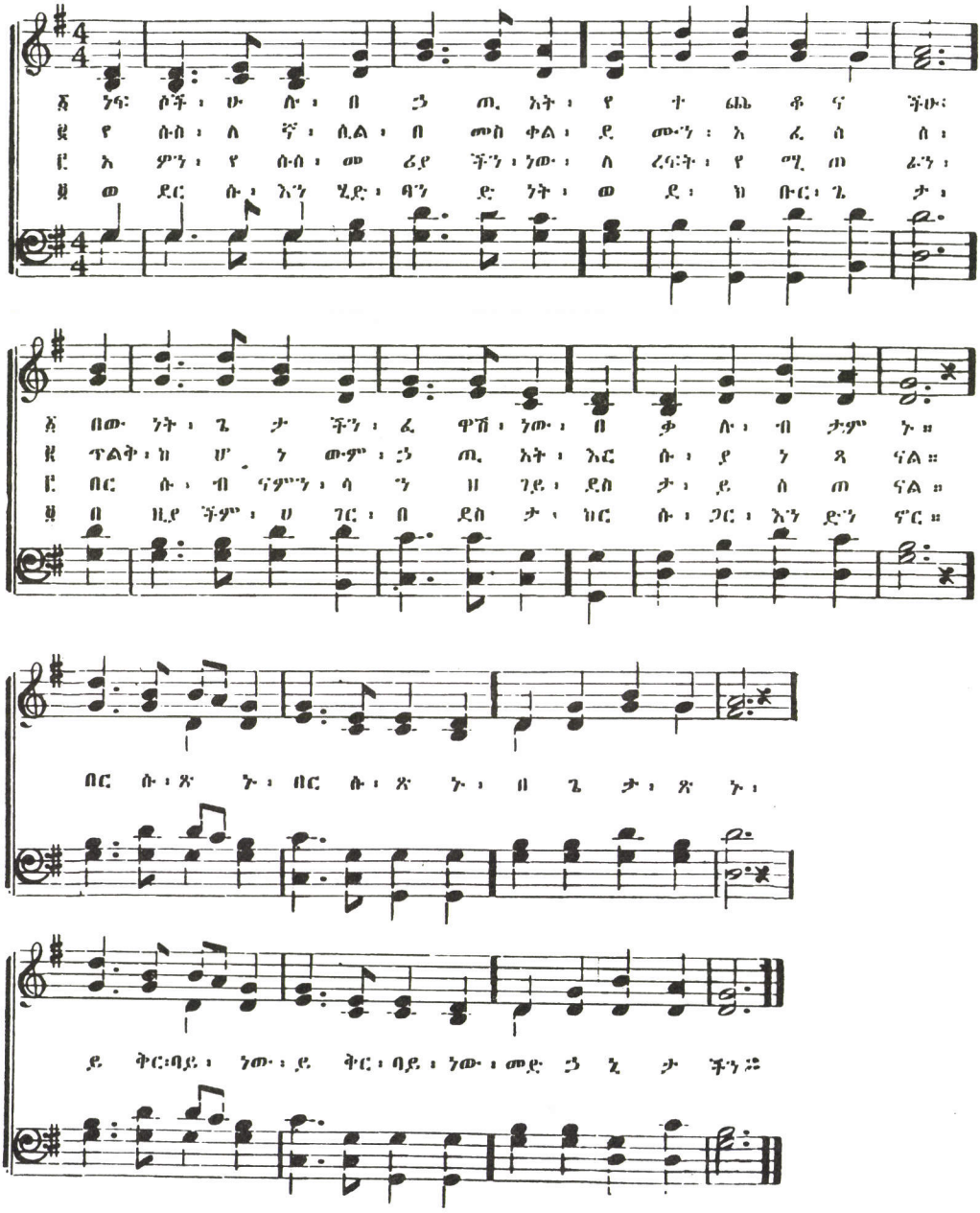

# ይጠራሃል

(Jesus Is Calling)

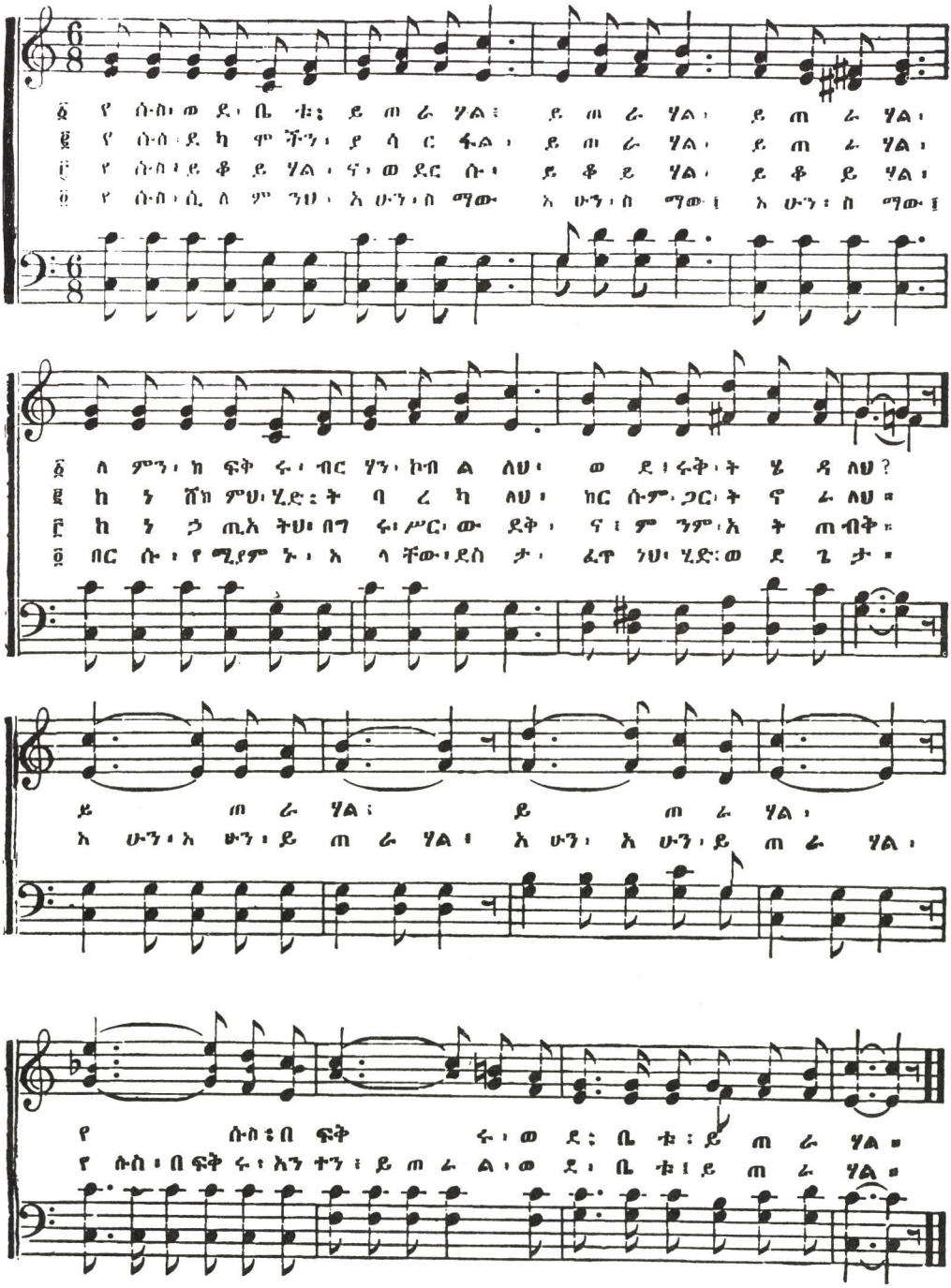

# ግቡ

(Softly and Tenderly)

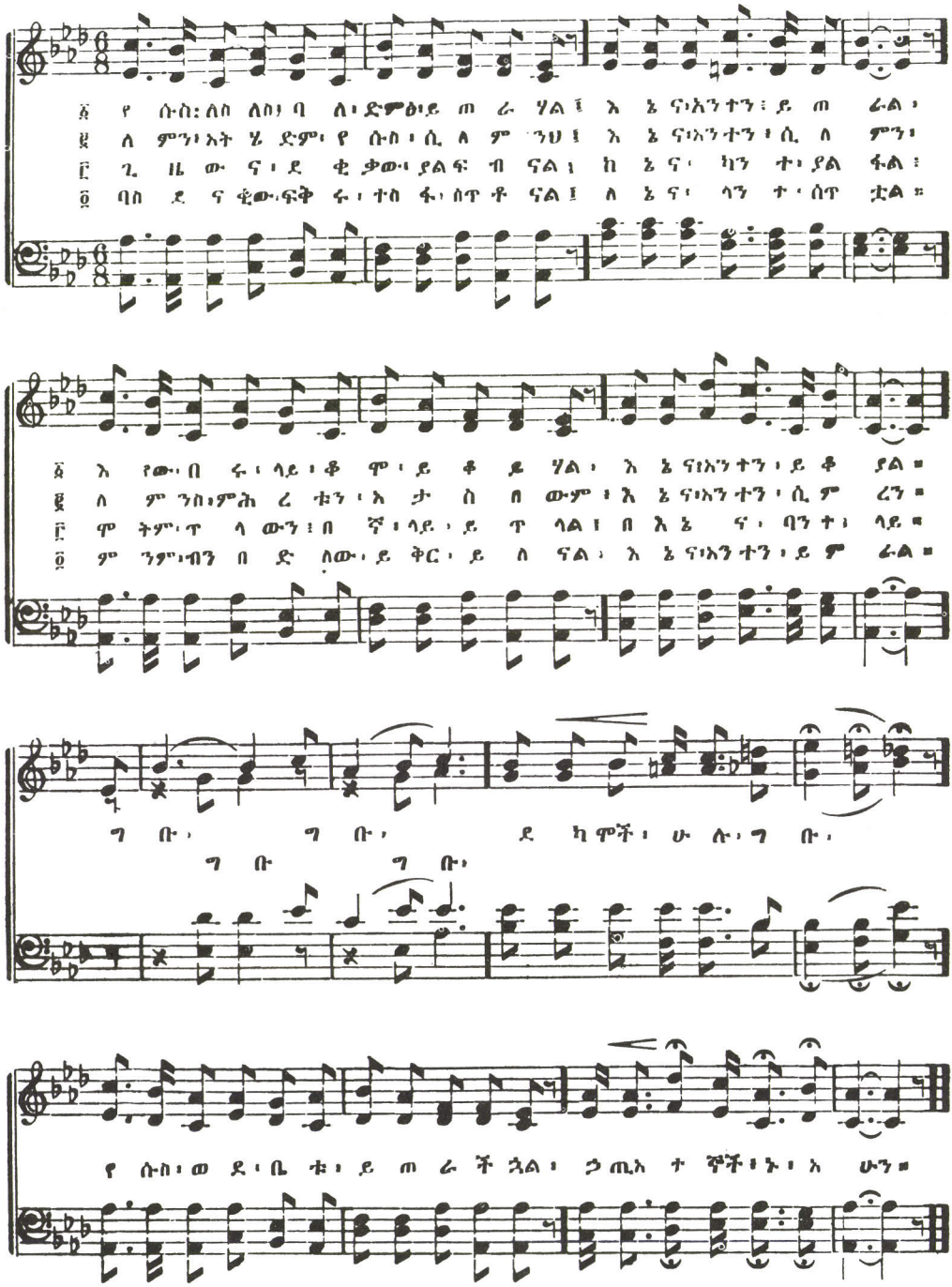

# አስገባው

(There's A Stranger At The Door)

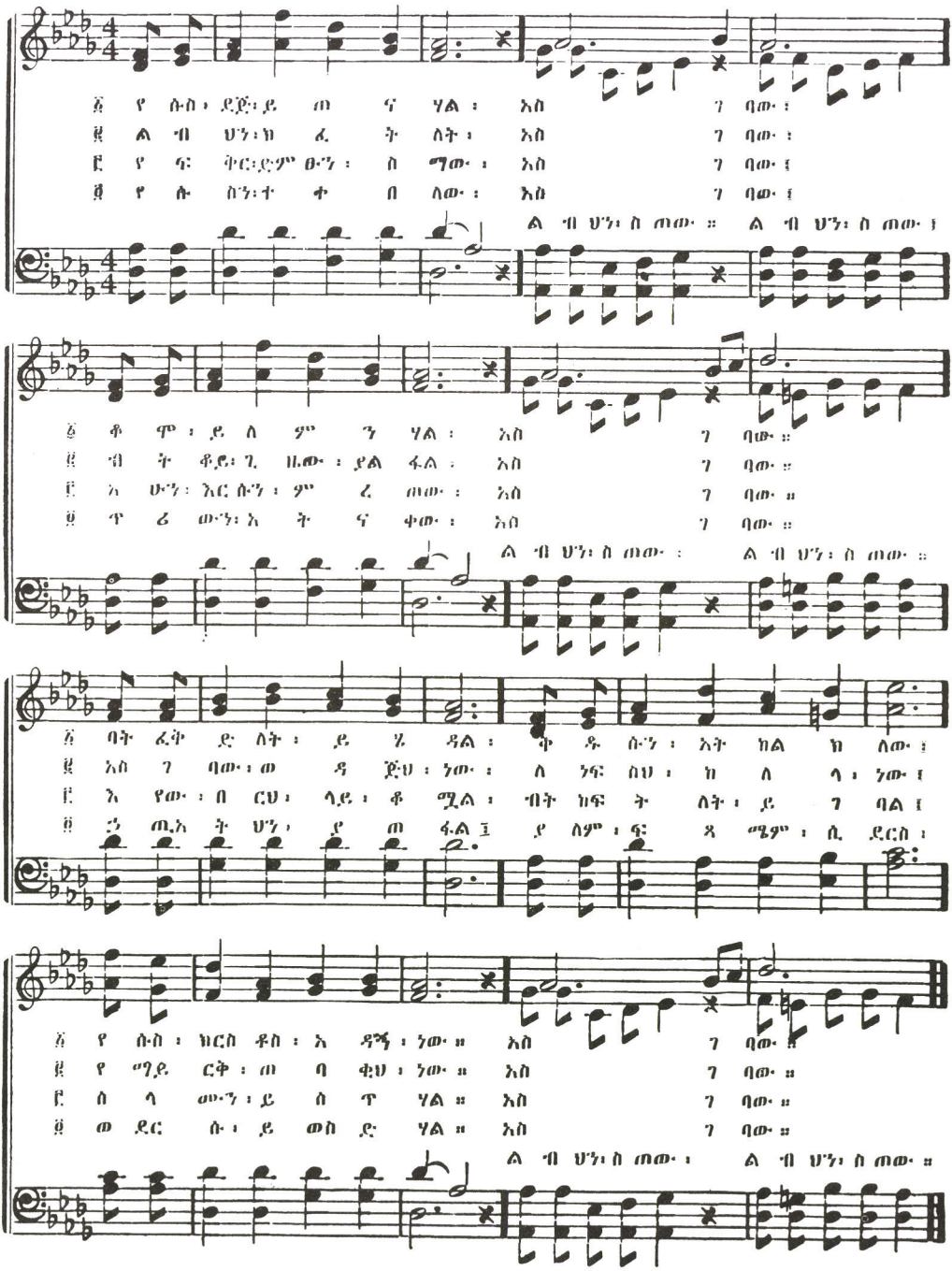

# ለምን?

(Why Do You Wait?)

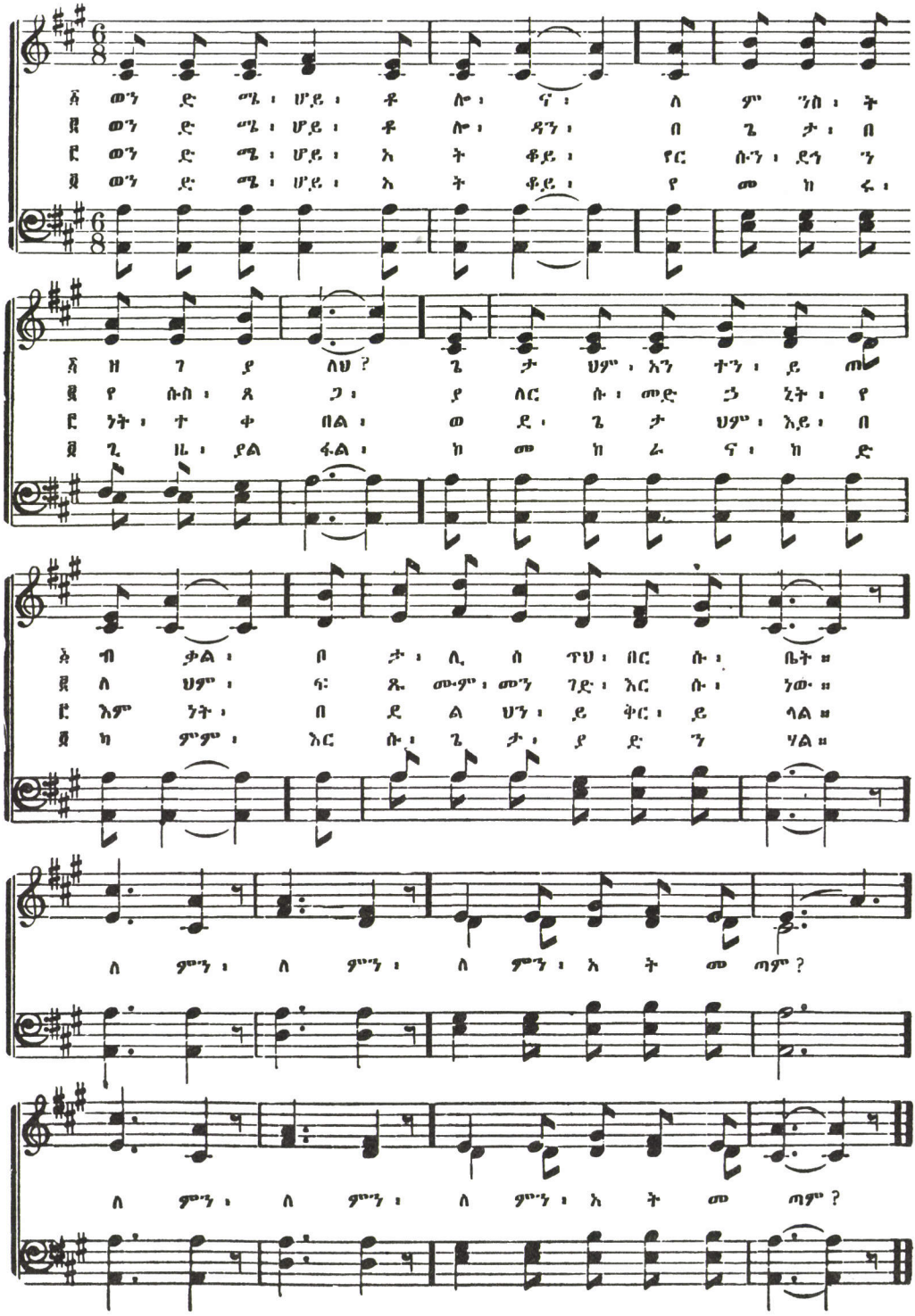

# ውሰደኝ ፡ ጌታ

(I Am Coming, Lord)

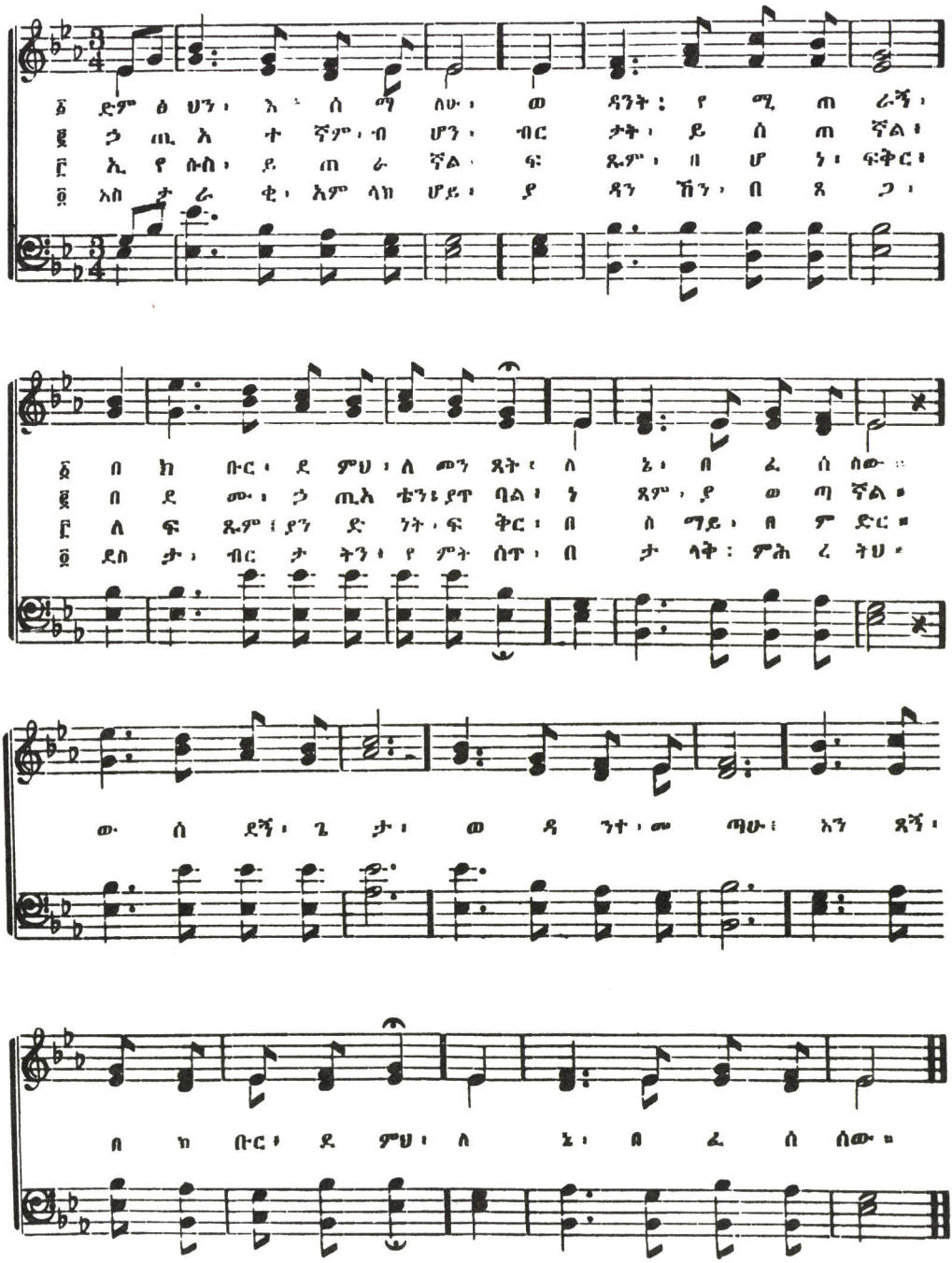

# መጣሁ ፡ ወደ ፡ መስቀልህ

(I Am Trusting, Lord, In Thee)

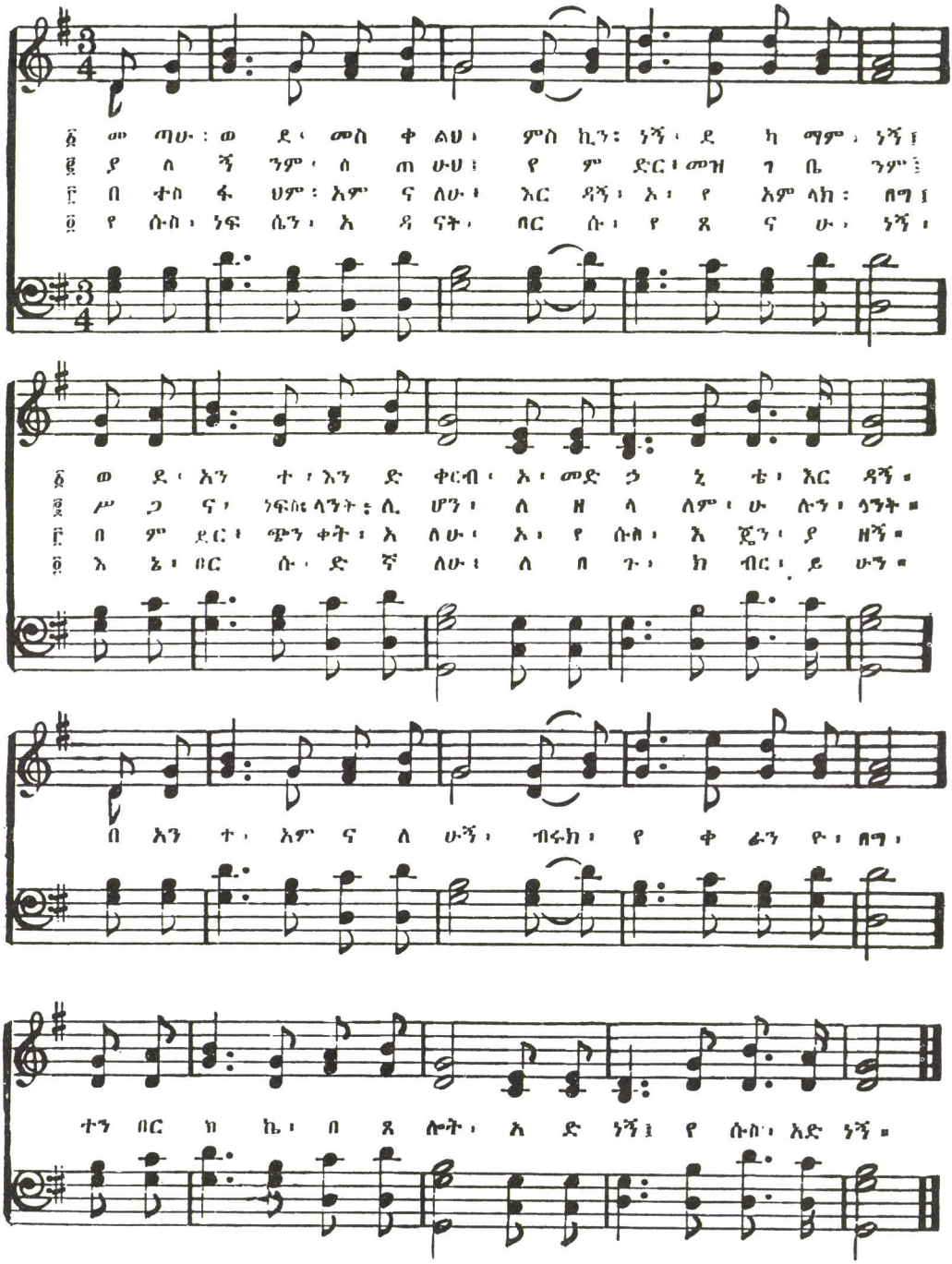

# ምራኝ

(Saviour, Lead Me, Lest)

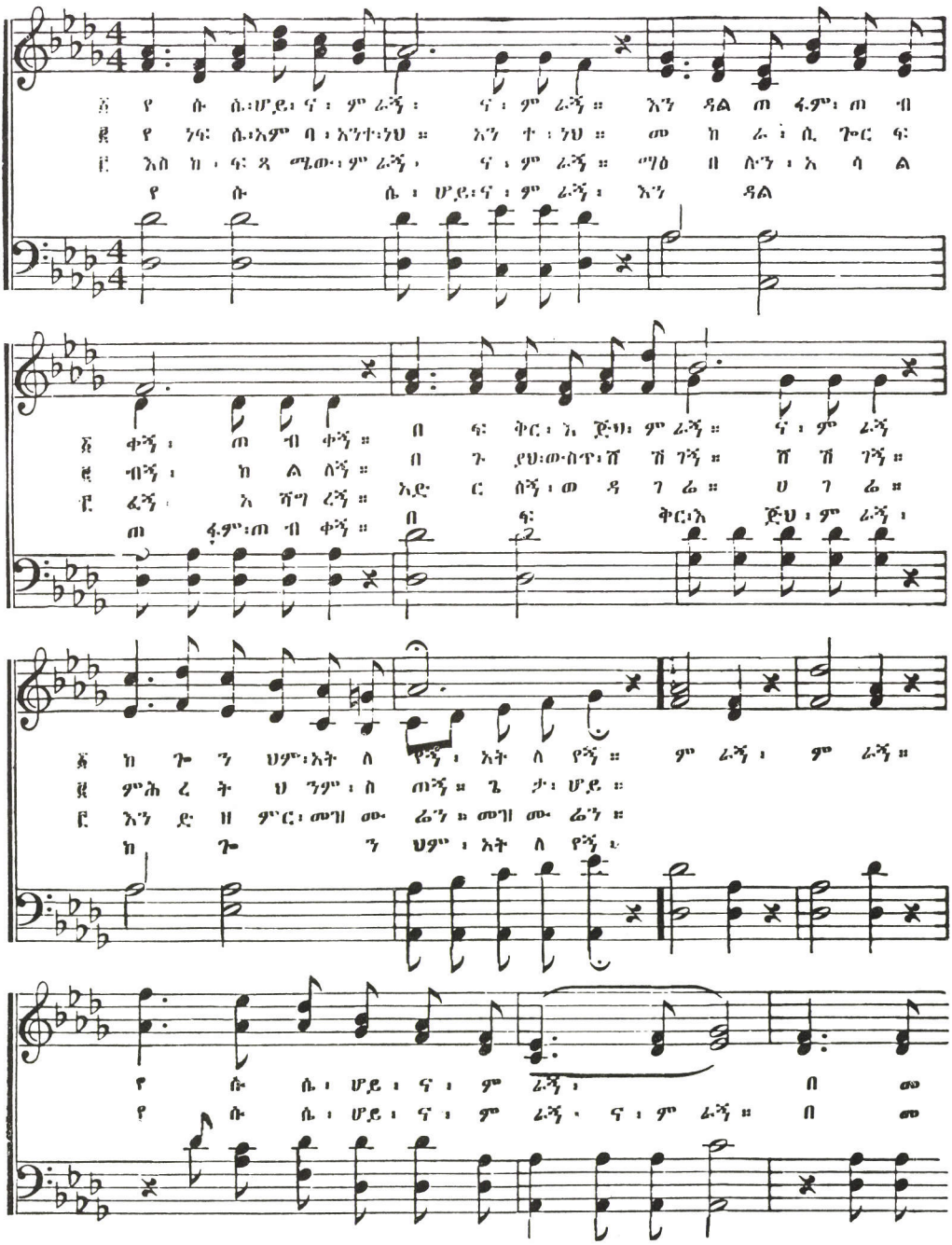

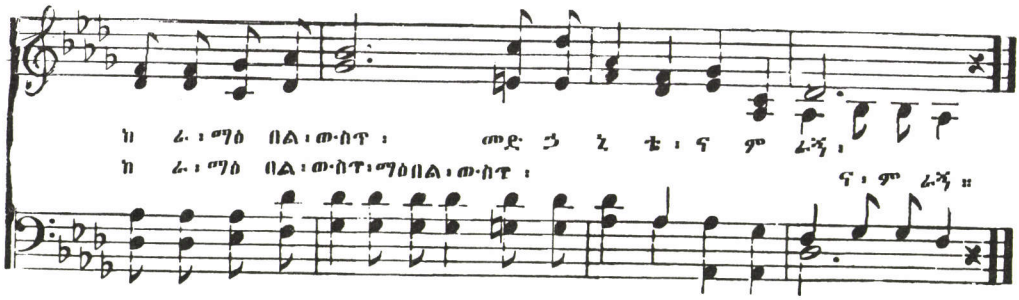


# ያለ ፡ ደስታ ፡ ስኖር

65

(Just As I Am)

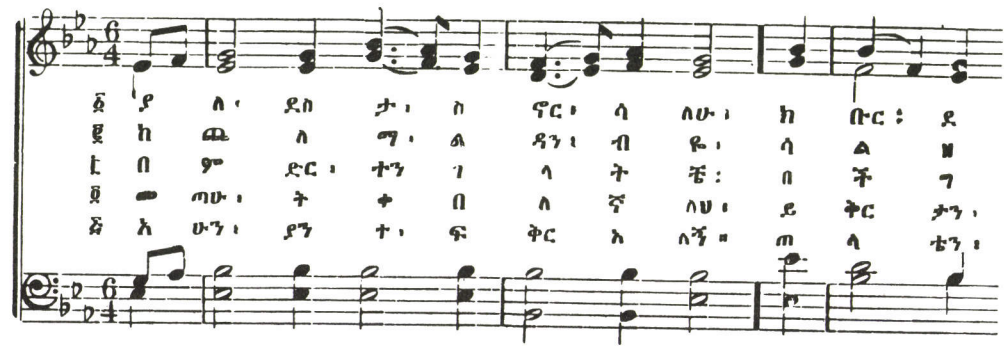


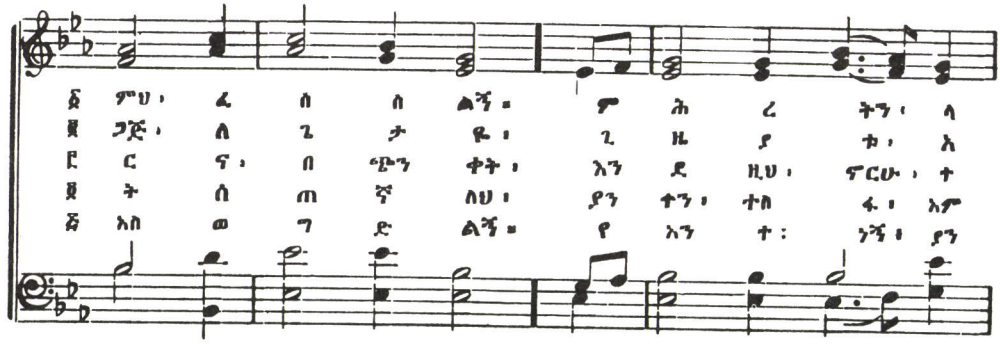


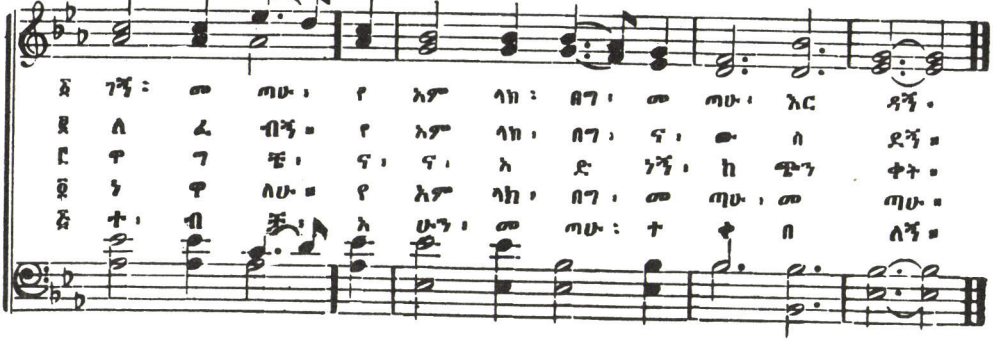

# ኑ ፡ ደካሞች ፡ ሁላችሁ

(Work, For The Night Is Coming)

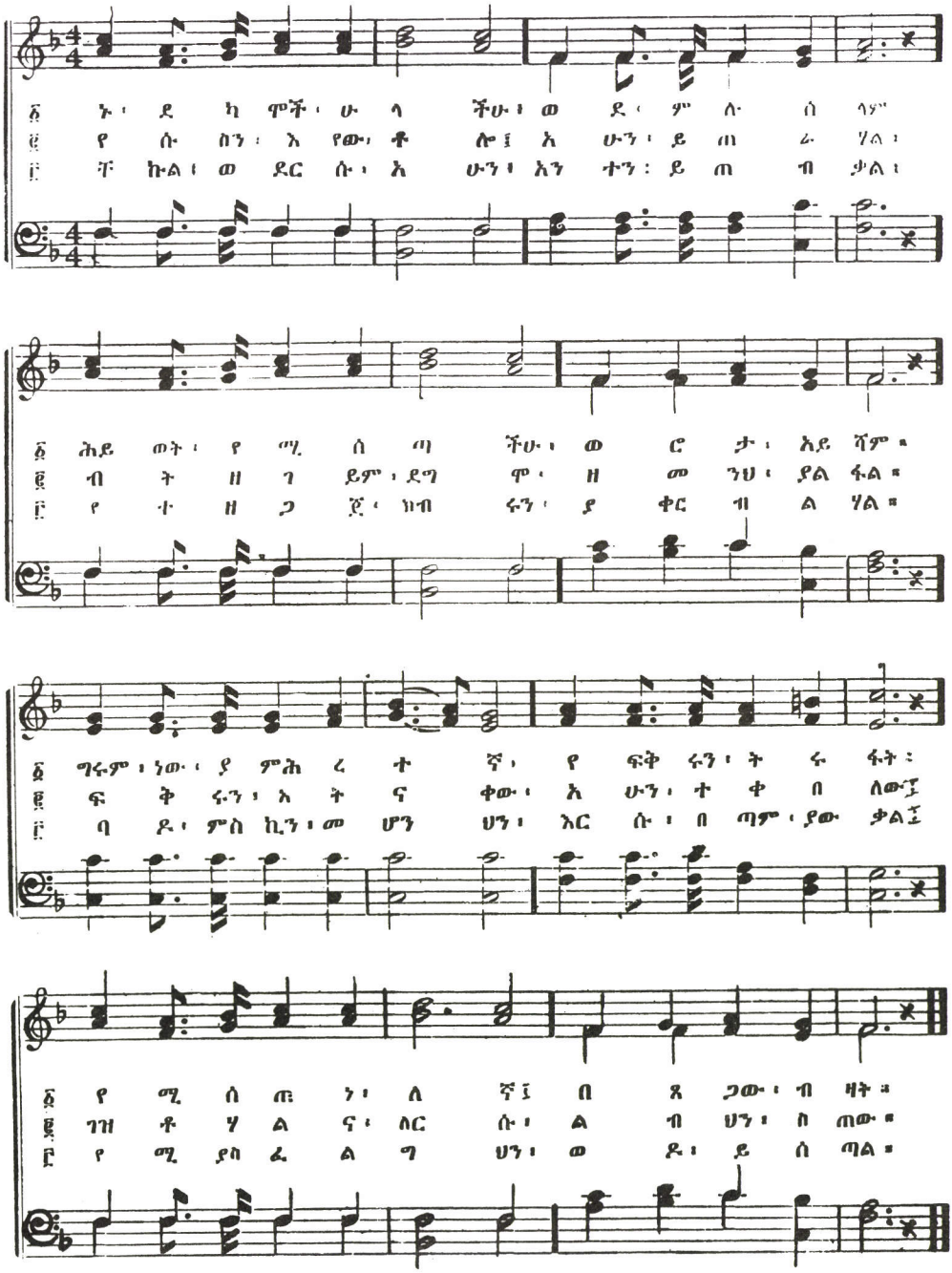

# ደስ ፡ ይበለኝ ፡ ኃዘን ፡ ይራቅልኝ



(Day By Day)

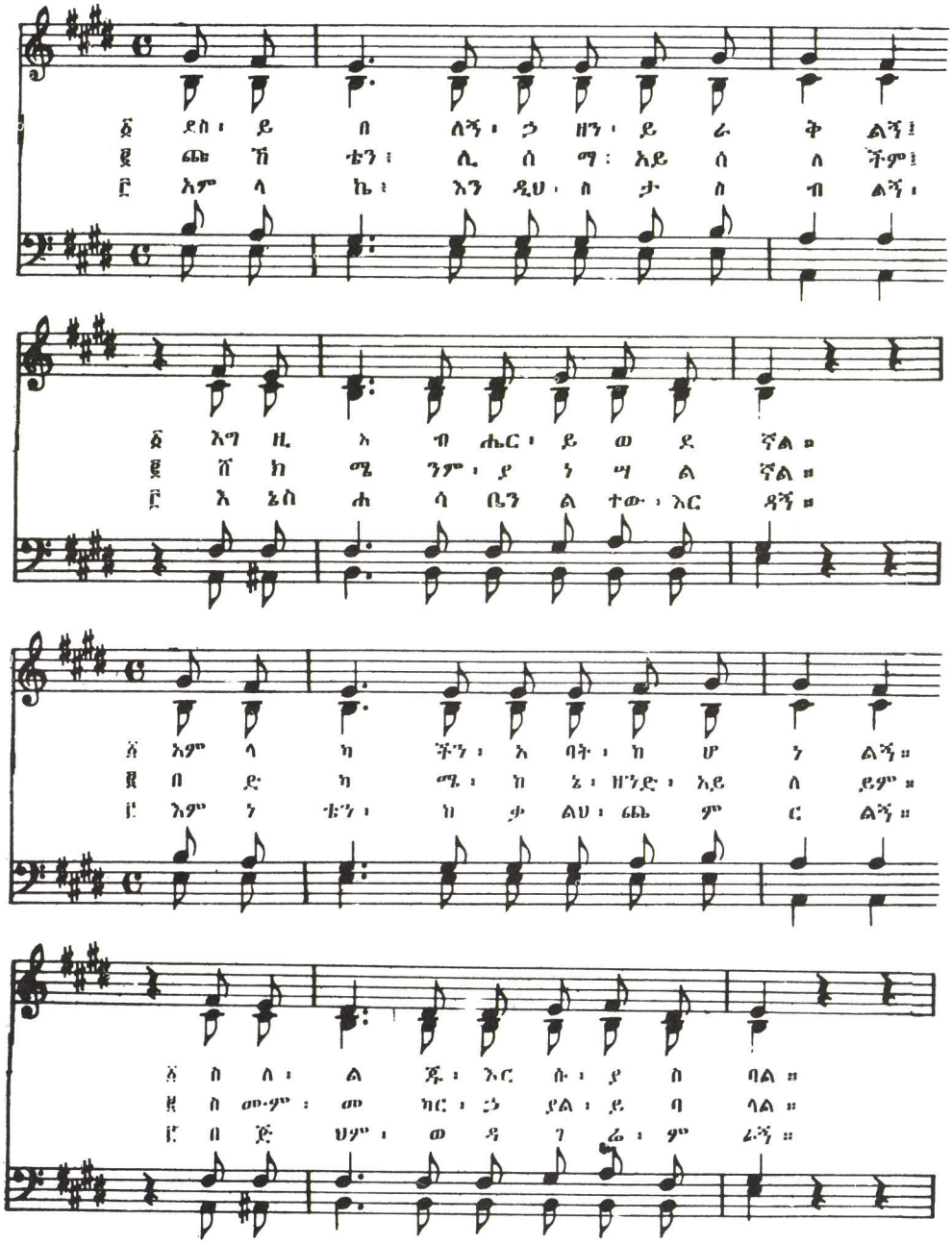

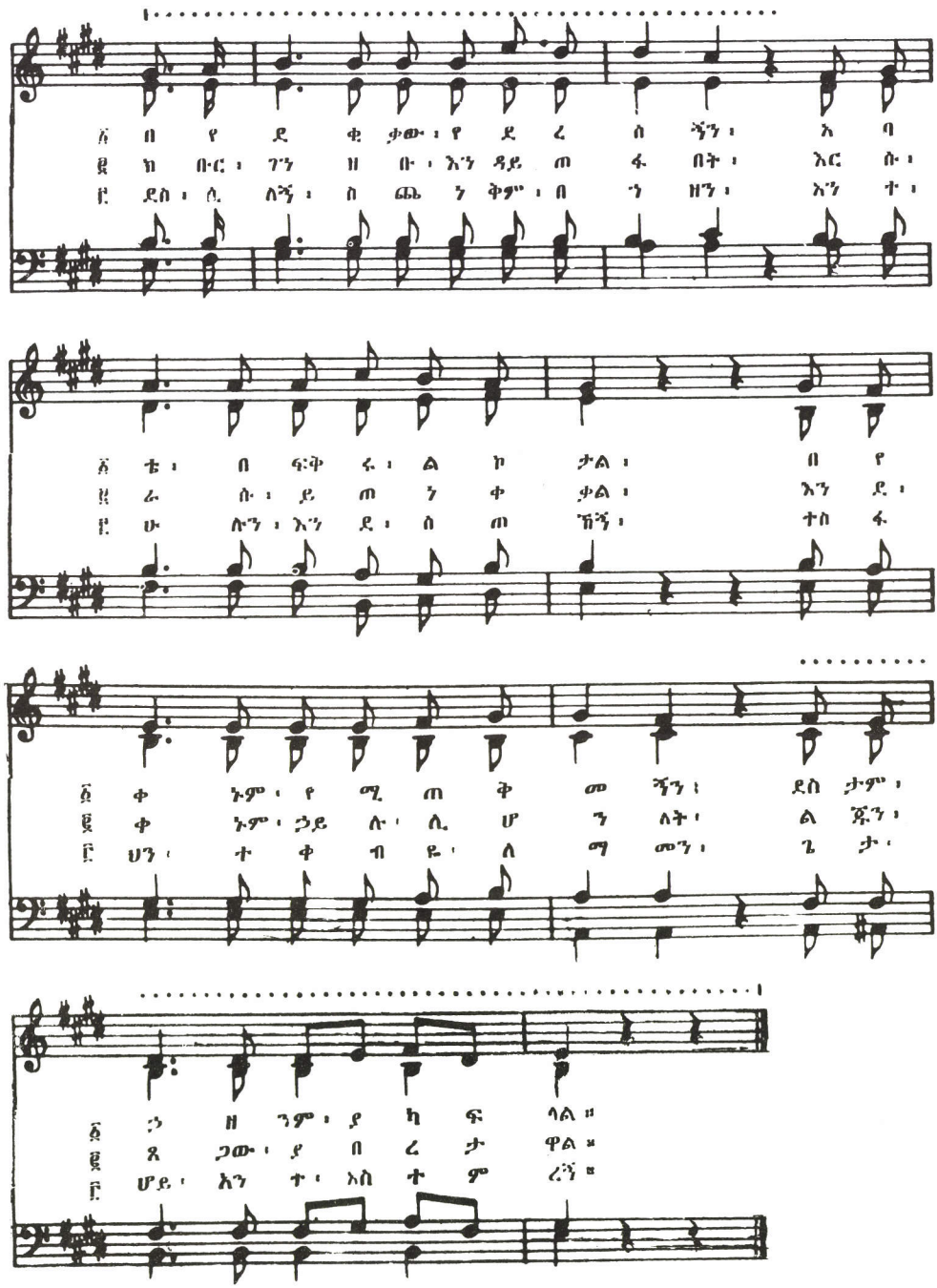
፩ በ የ ደ ቂ ቃው ፡ የ ደ ረ ሰ ኝን ፡ አ ባ
፪ ከ ቡር ፡ ገን ዘ ቡ ፡ እን ዳይ ጠ ፋ በት ፡ እር ሱ ፡
፫ ደስ ፡ ሲ ለኝ ፡ ስ ጨ ን ቅም ፡ በ ጎ ዘን ፡ እን ተ ፡
፩ ቴ ፡ በ ፍቅ ሩ ፡ ል ኮ ታል ፡ በ የ
፪ ራ ሱ ፡ ይ ጠ ን ቀ ቃል ፡ እን ደ ፡
፫ ሁ ሉን ፡ እን ደ ፡ ሰ ጠ ኸኝ ፡ ተስ ፋ
፩ ቀ ኑም ፡ የ ሚ ጠ ቅ መ ኝን ፡ ደስ ታም ፡
፪ ቀ ኑም ፡ ኃይ ሉ ፡ ሲ ሆ ን ለት ፡ ል ጁን ፡
፫ ህን ፡ ተ ቀ ብ ዬ ፡ ለ ማ መን ፡ ጌ ታ ፡
፩ ኃ ዘ ንም ፡ ያ ካ ፍ ላል ።
፪ ጸ ጋው ፡ ያ በ ረ ታ ዋል ።
፫ ሆይ ፡ እን ተ ፡ አስ ተ ም ረኝ ።

# ባምላክ ፡ ልብ ፡ አጠገብ



(Near To The Heart Of God)

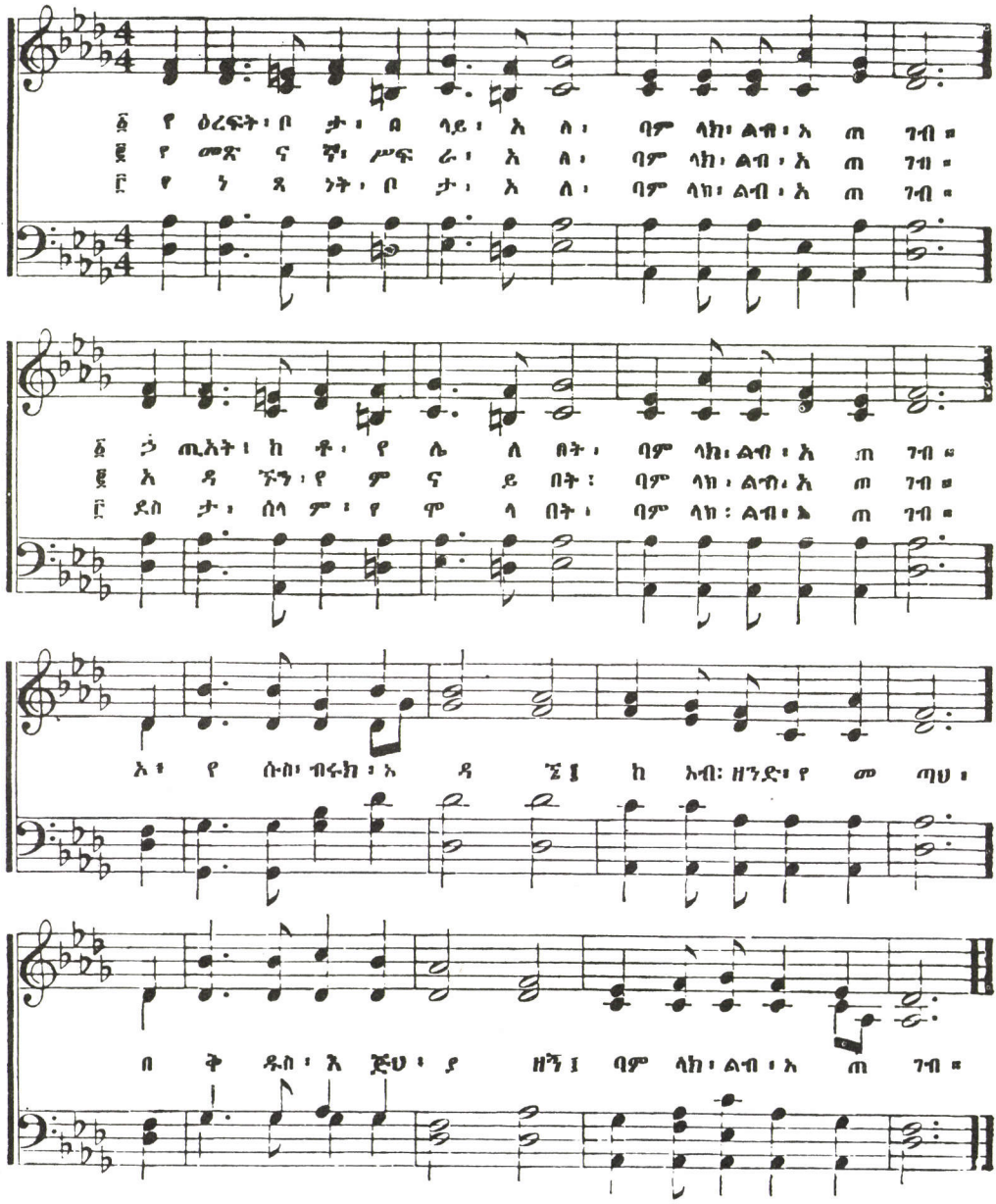

# ተስፋ ፡ የሰጠኝ

(Jag Nu Den Pärlan Funnit Har)

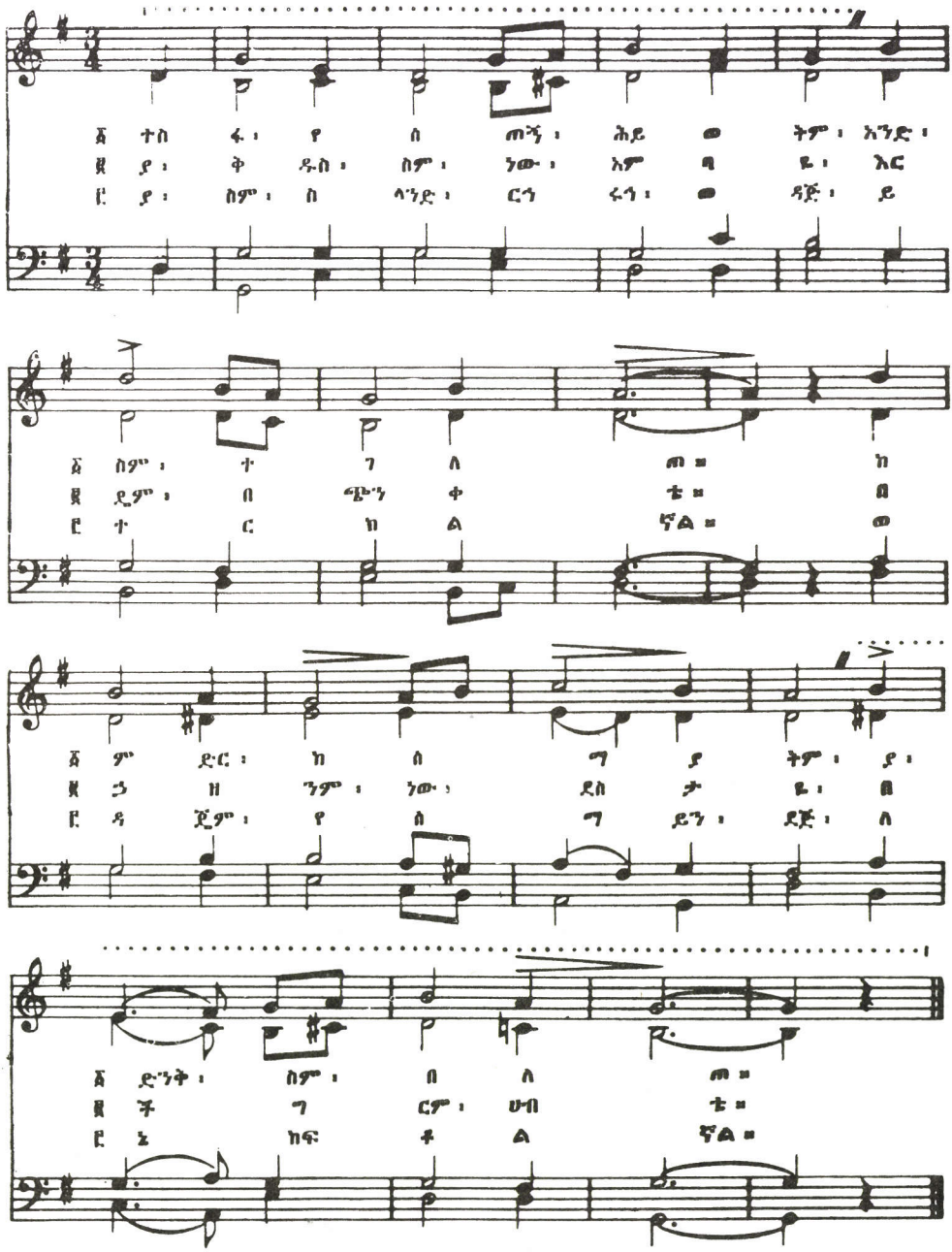

# የሱስ ፡ የነፍሴ ፡ አዳኝ

(Saviour, More Than Life)

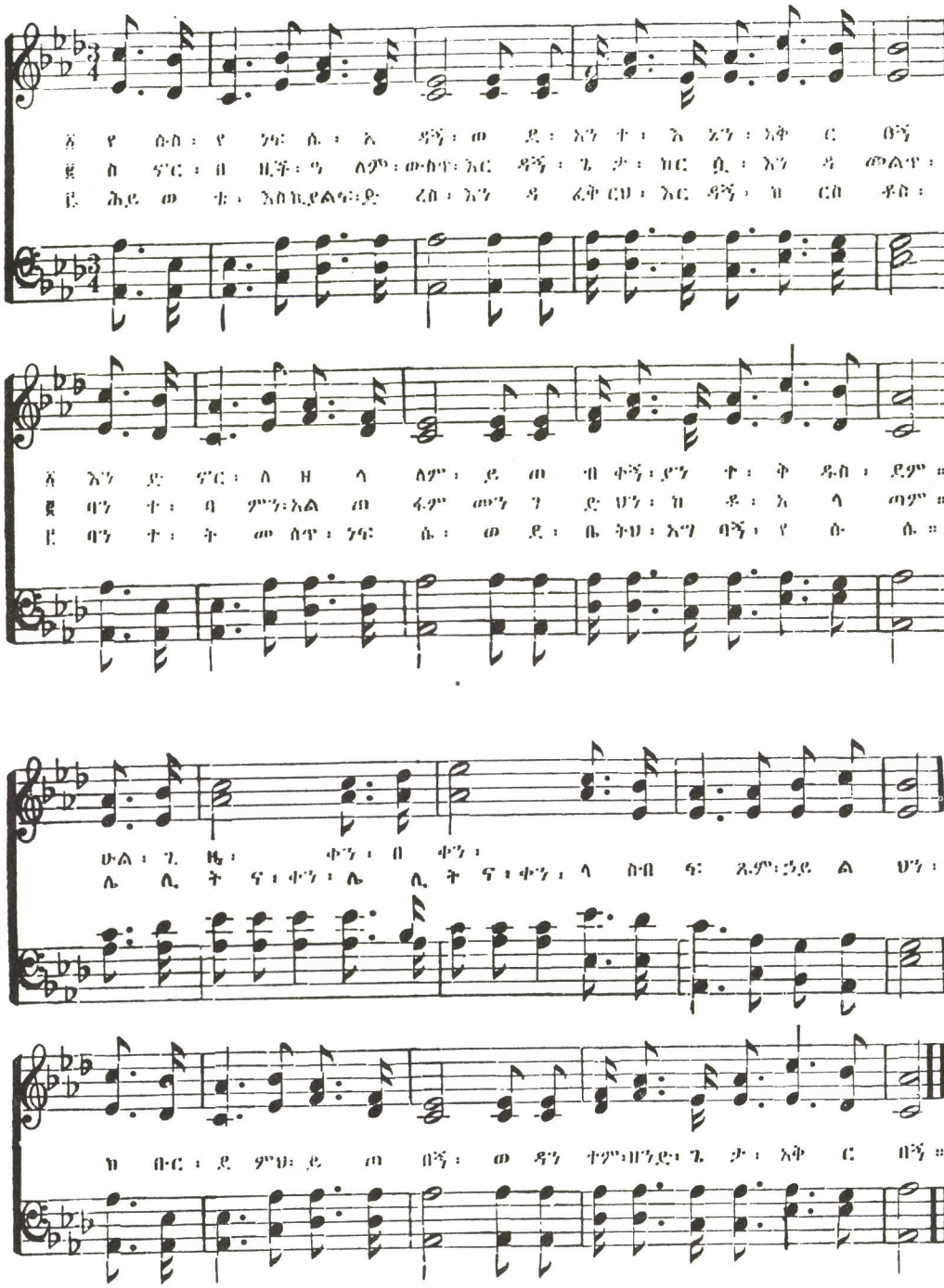

# ግሩም ፡ ነው ፡ የየሱስ ፡ ጸጋ

(Wonderful Grace of Jesus)

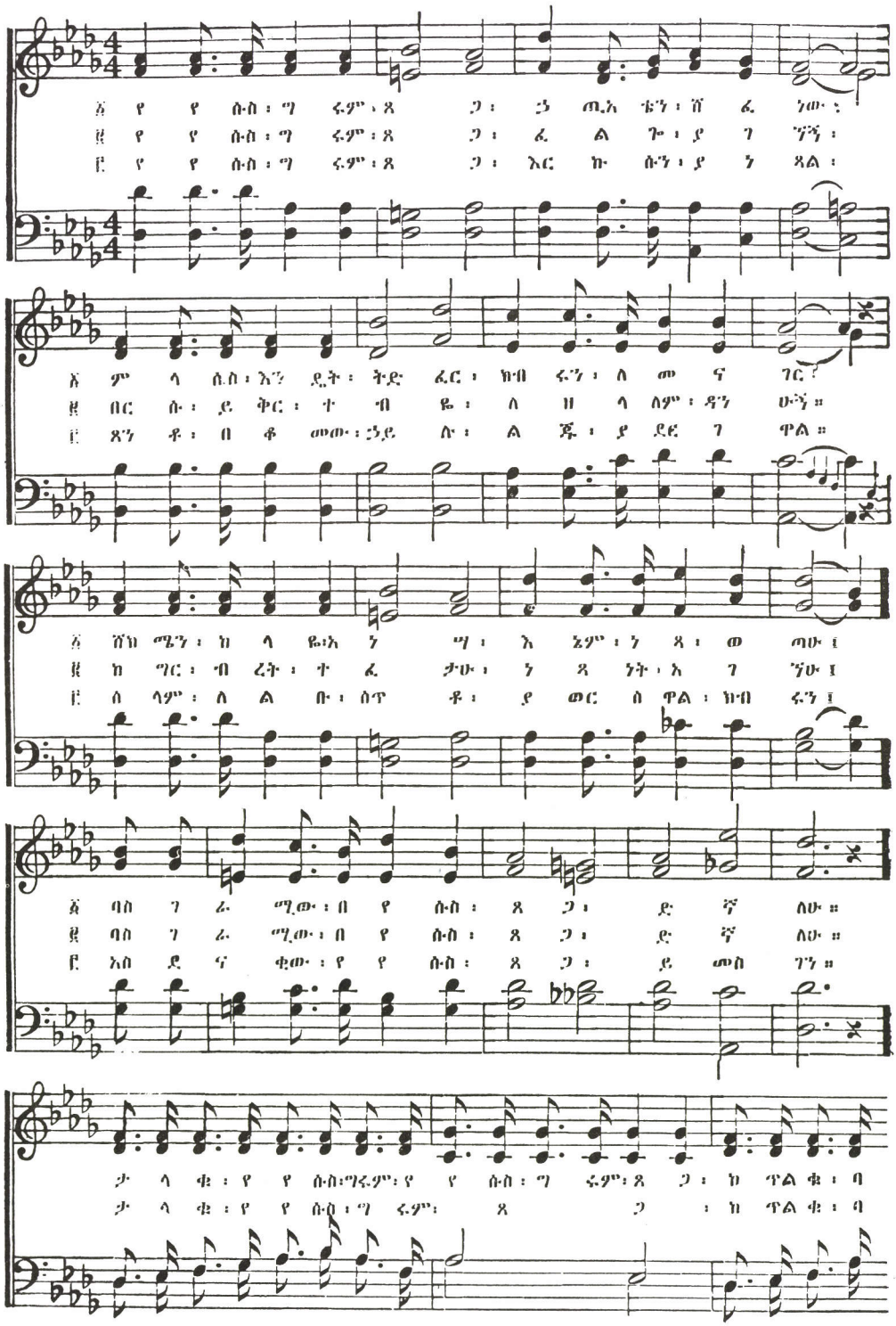

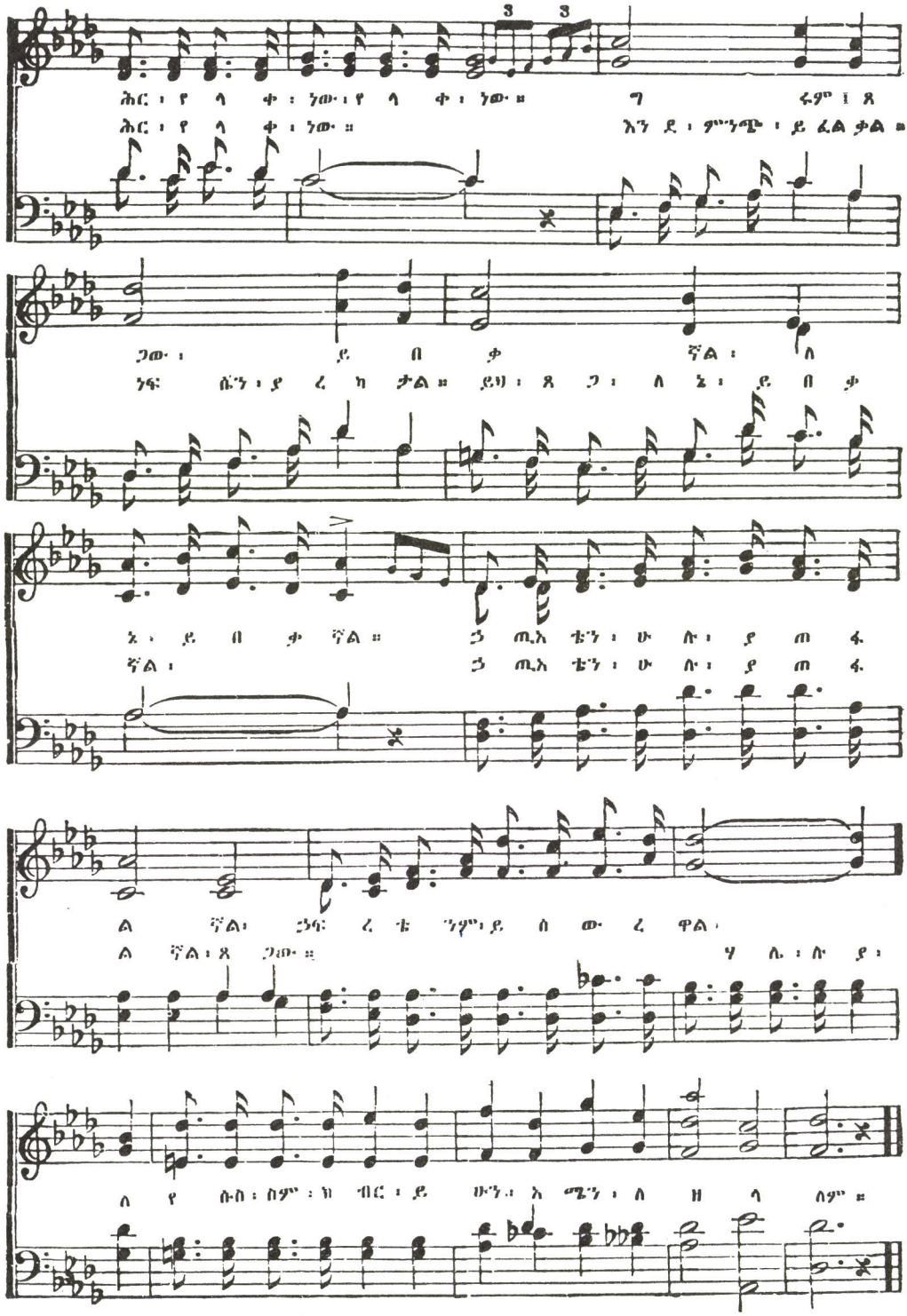


በሠ ፣ ታ ቸልሽን ፡ ኮምፖዚ ፡ ፈቃድ ፡
Used by Permission - Hope Publishing Company

# አምላክ ፡ ይረዳሃል

(God Will Take Care of You)

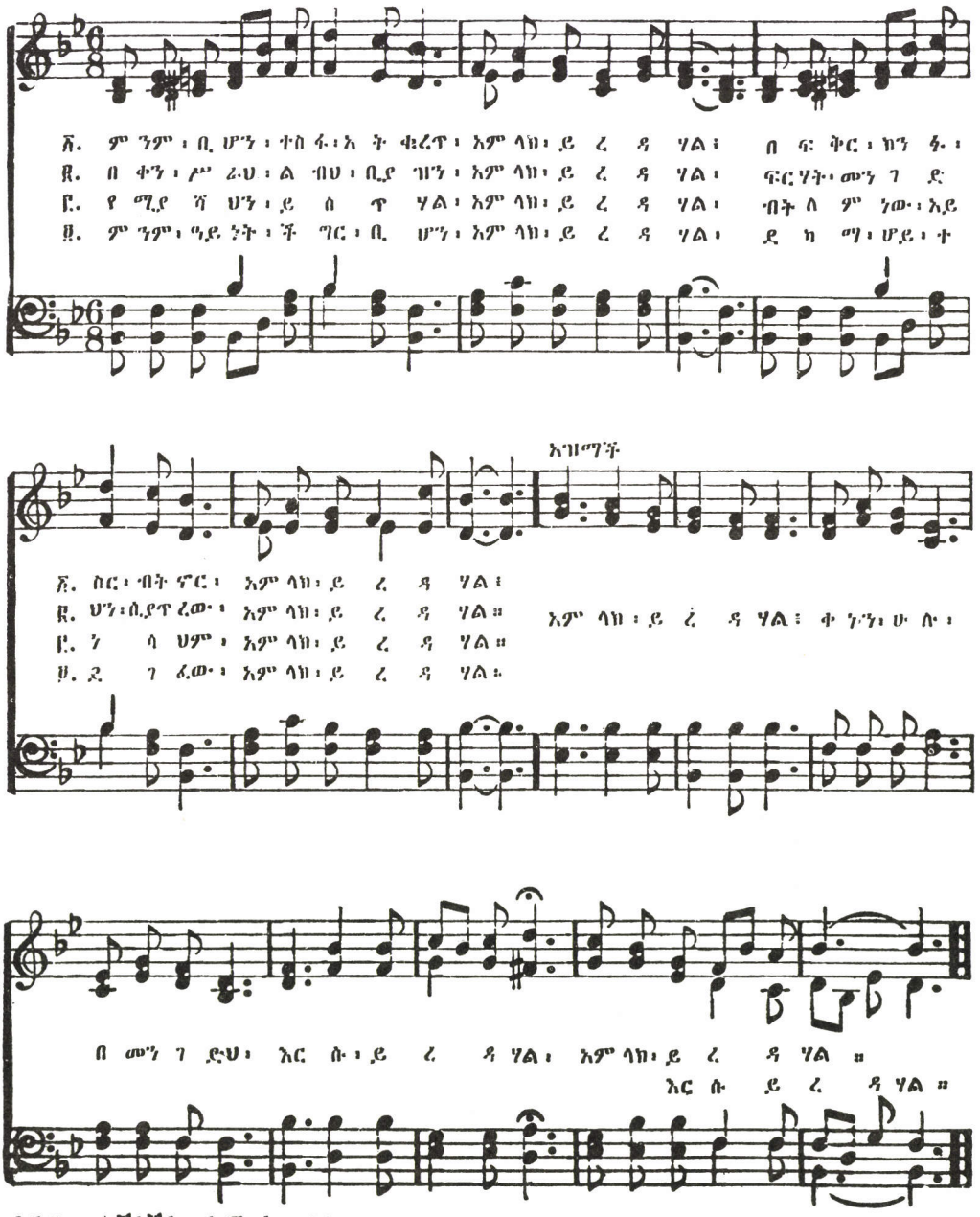


በሆፕ ፡ ፓብሊሽን ፡ ኮምፓኒ ፡ ፈቃድ ፡

Used by Permission - Hope Publishing Company

# እኔ ፡ የሱስን ፡ ለማየት

(Let the Lower Lights Be Burning)

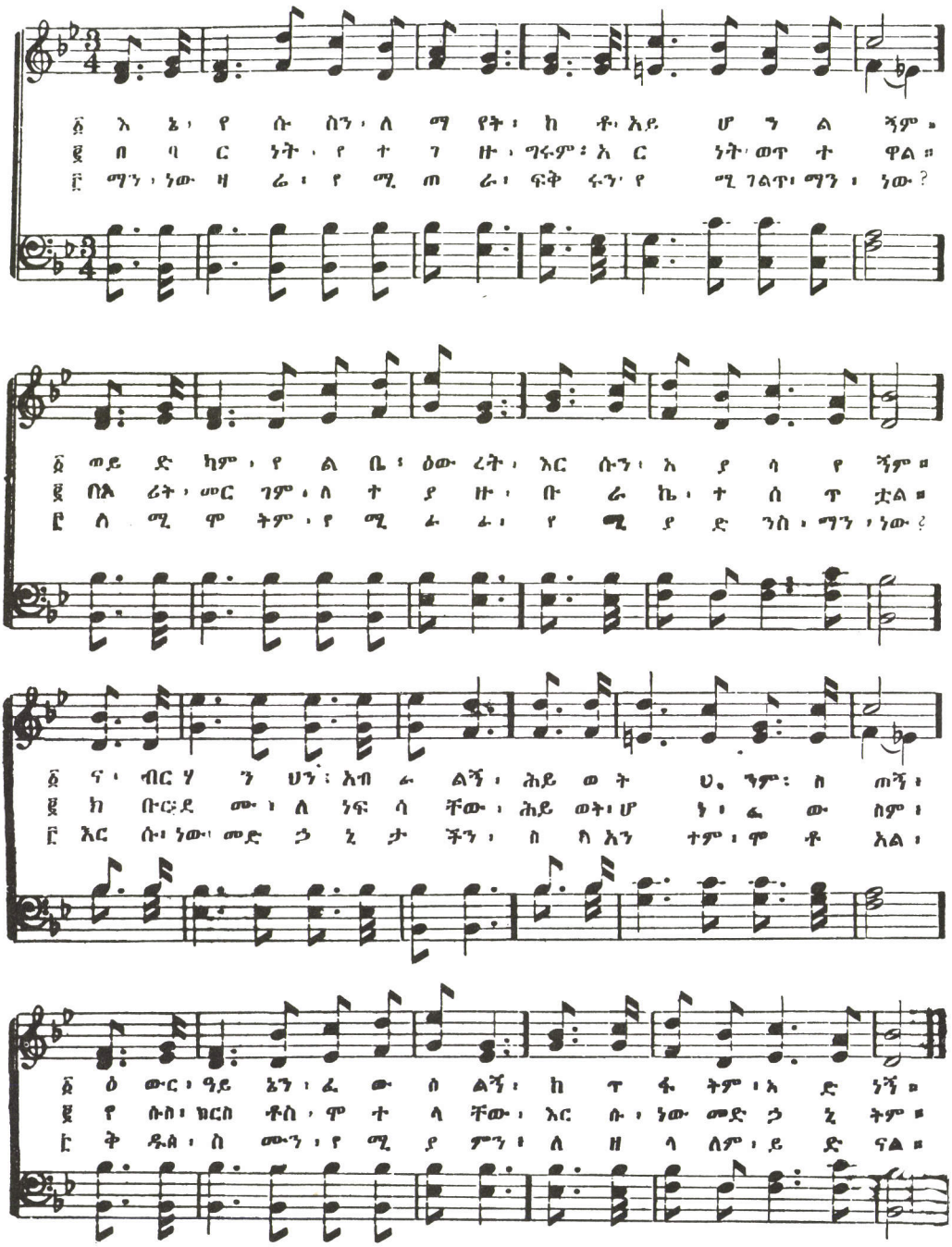

# ካንተ ፡ ጋር

(Close to Thee)

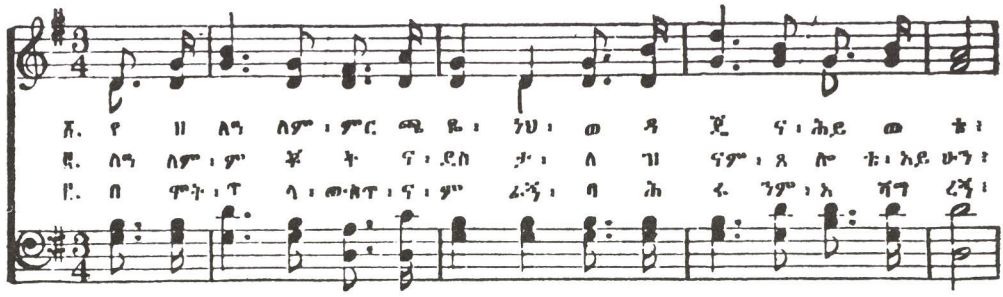


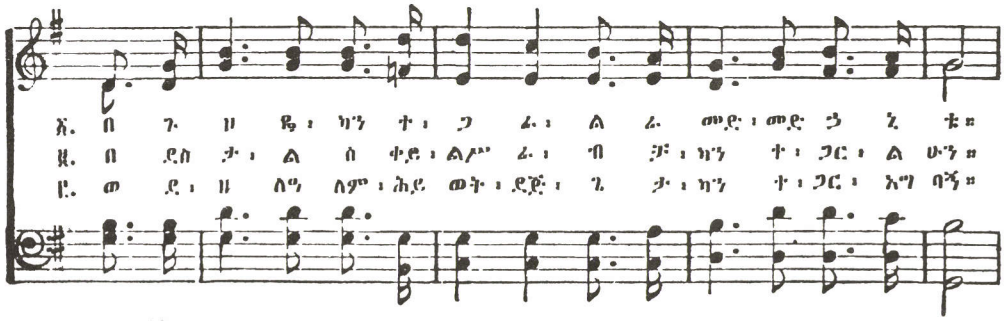


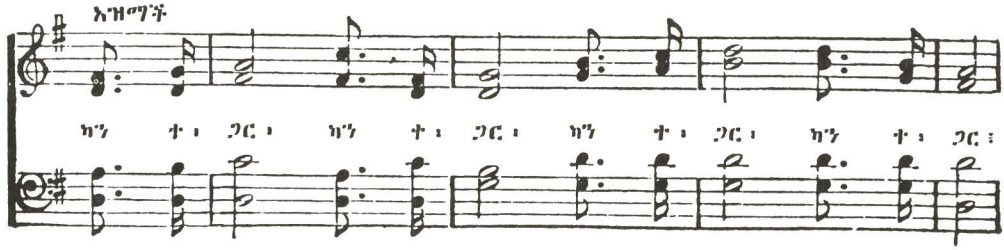


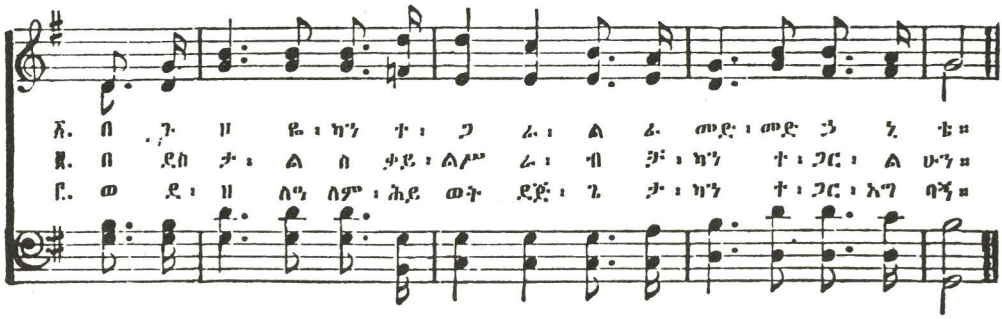

# ጌታን ፡ ስጠኝ

(Take The World, But Give Me Jesus)

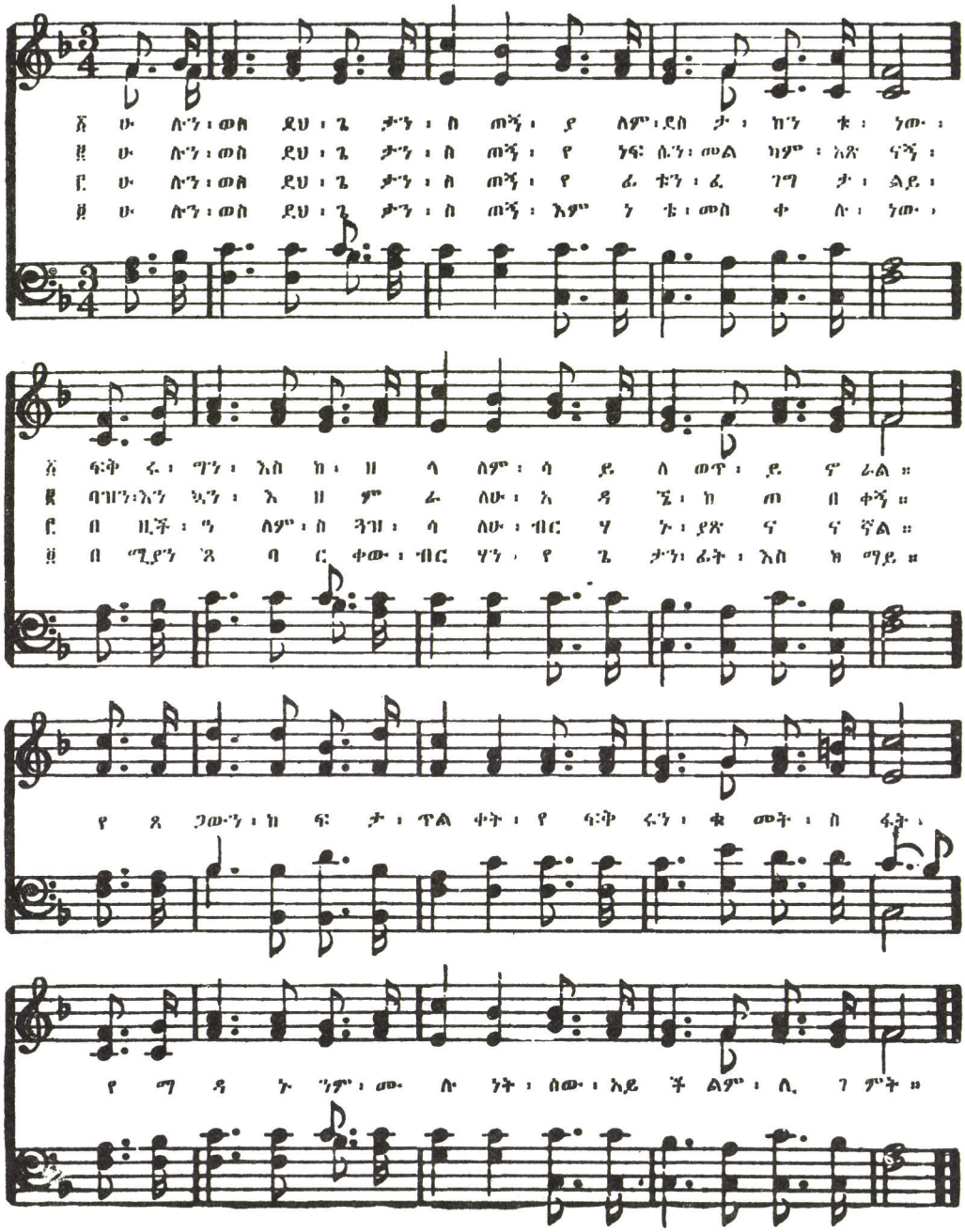

# ይመራኛል

(He Leadeth Me)

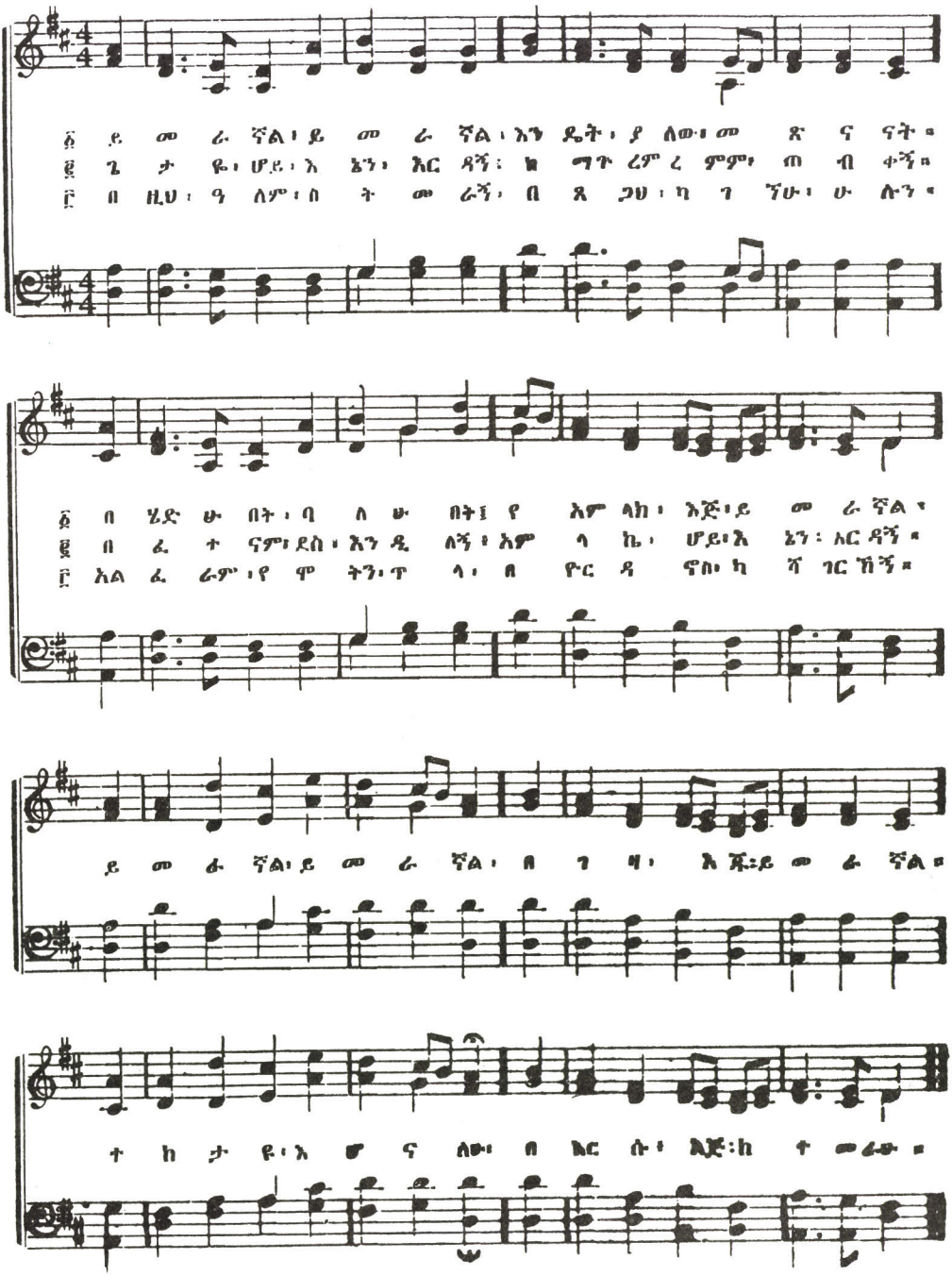

# ያምላክን ፡ ጸጋ ፡ አላውቅም



(I Know Whom I Have Believed)

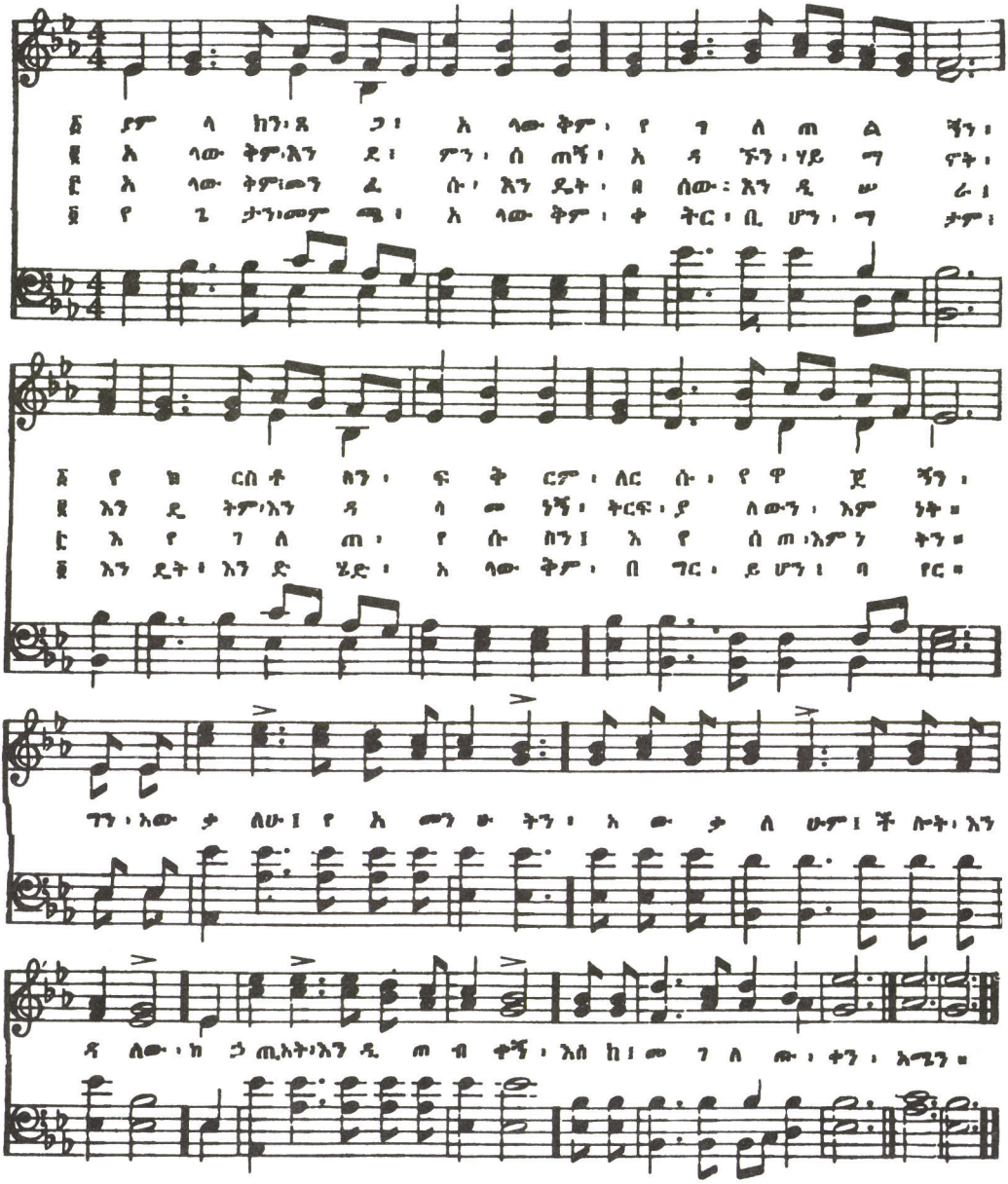

# የሱስ ፡ አዳኜ ፡ ምራኝ

(Jesus, Saviour, Pilot Me)

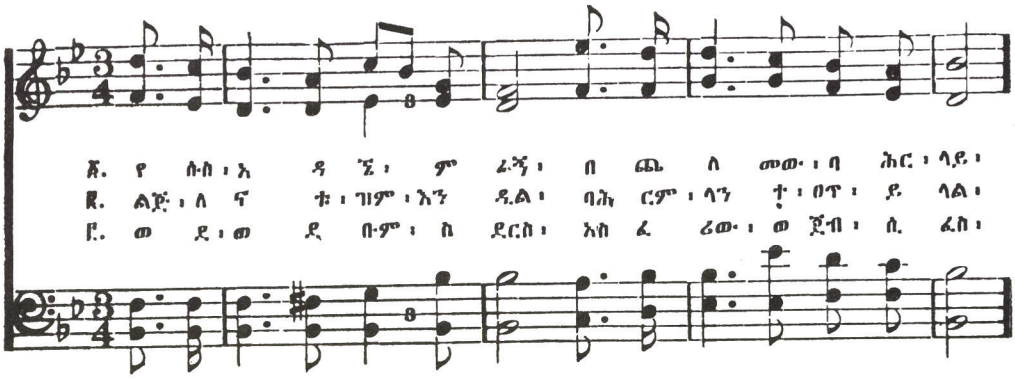


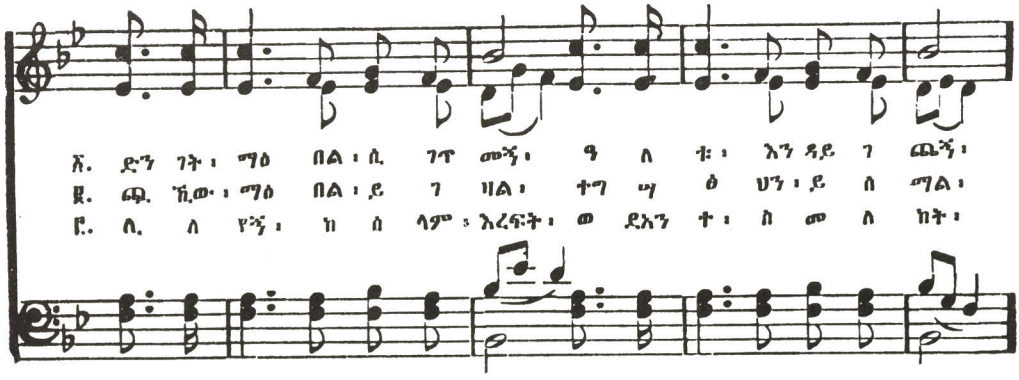


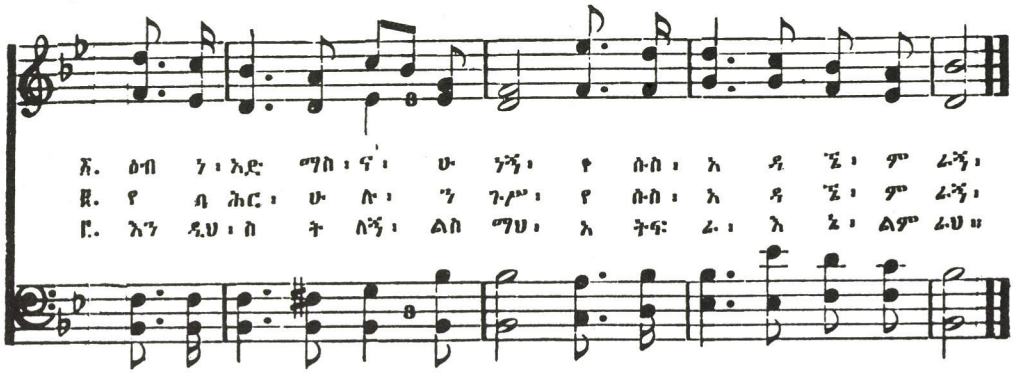

# የሱስ ፡ ሆይ ፡ አትለፍብኝ

(Pass Me Not, O Gentle Saviour)

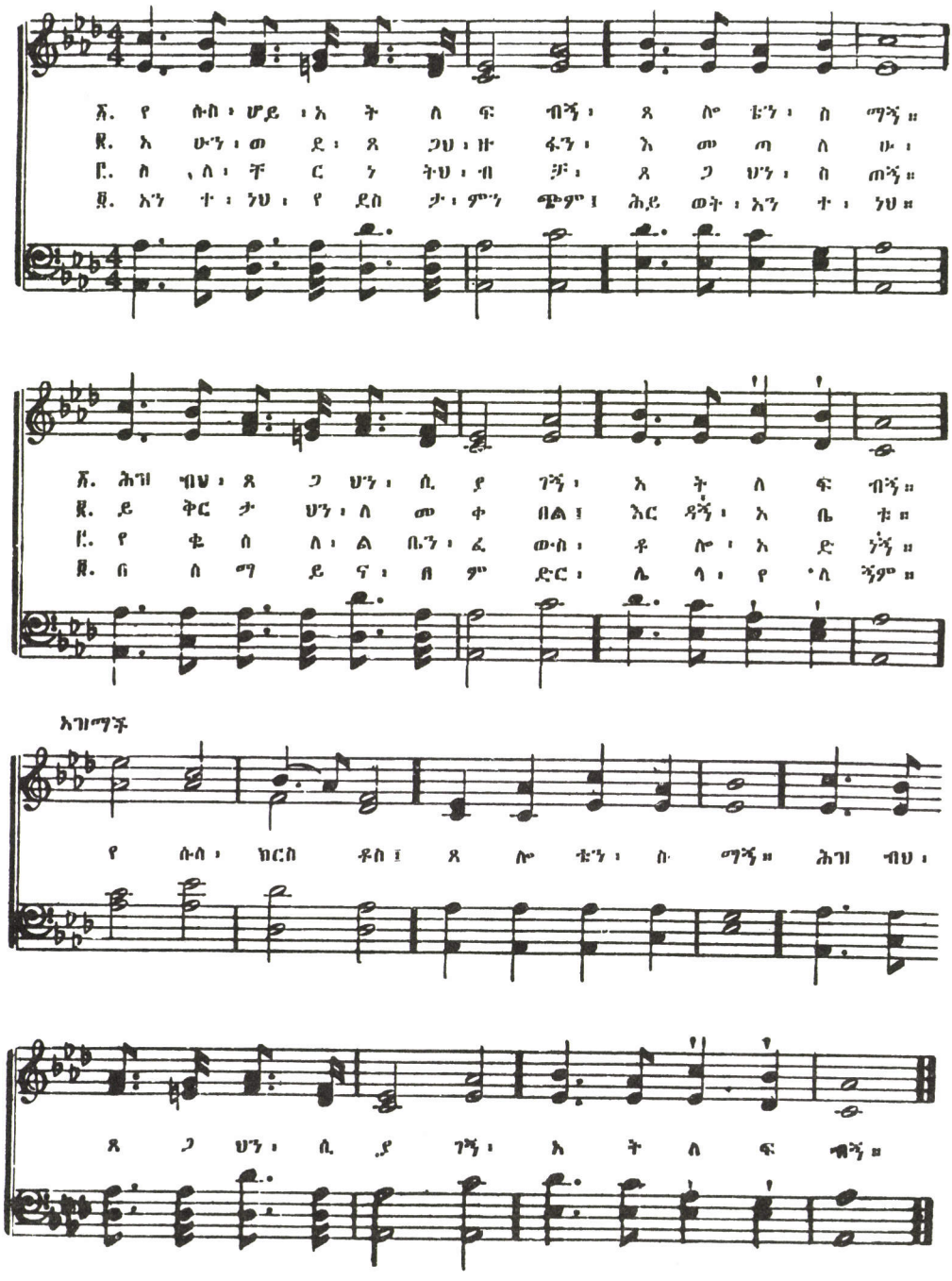

# ቸሩ ፡ የሱስ

(Saviour, Like a Shepherd Lead Us)

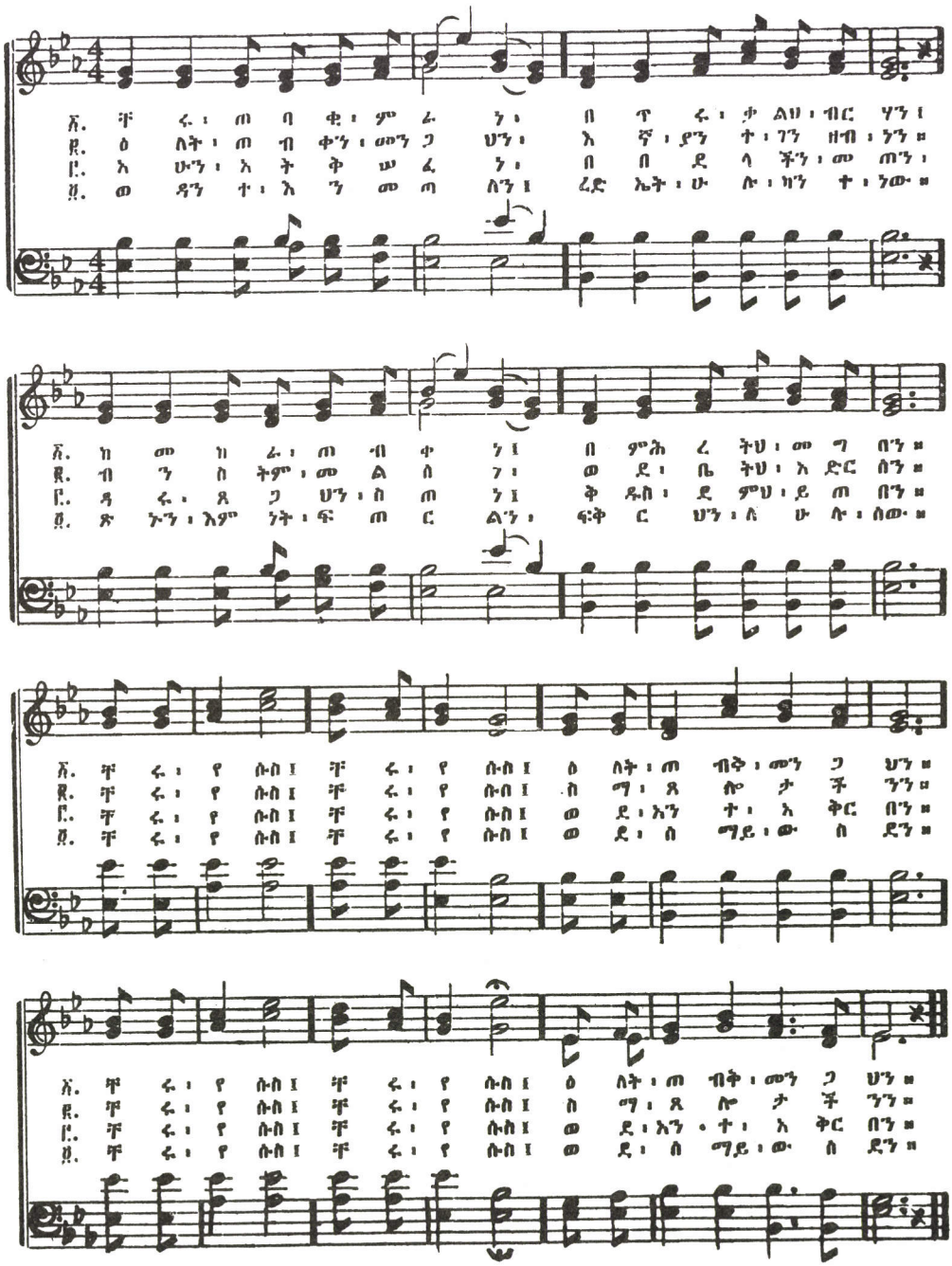

# ንቁ ፡ ቁሙ ፡ ለየሱስ

(Stand Up, Stand Up For Jesus)

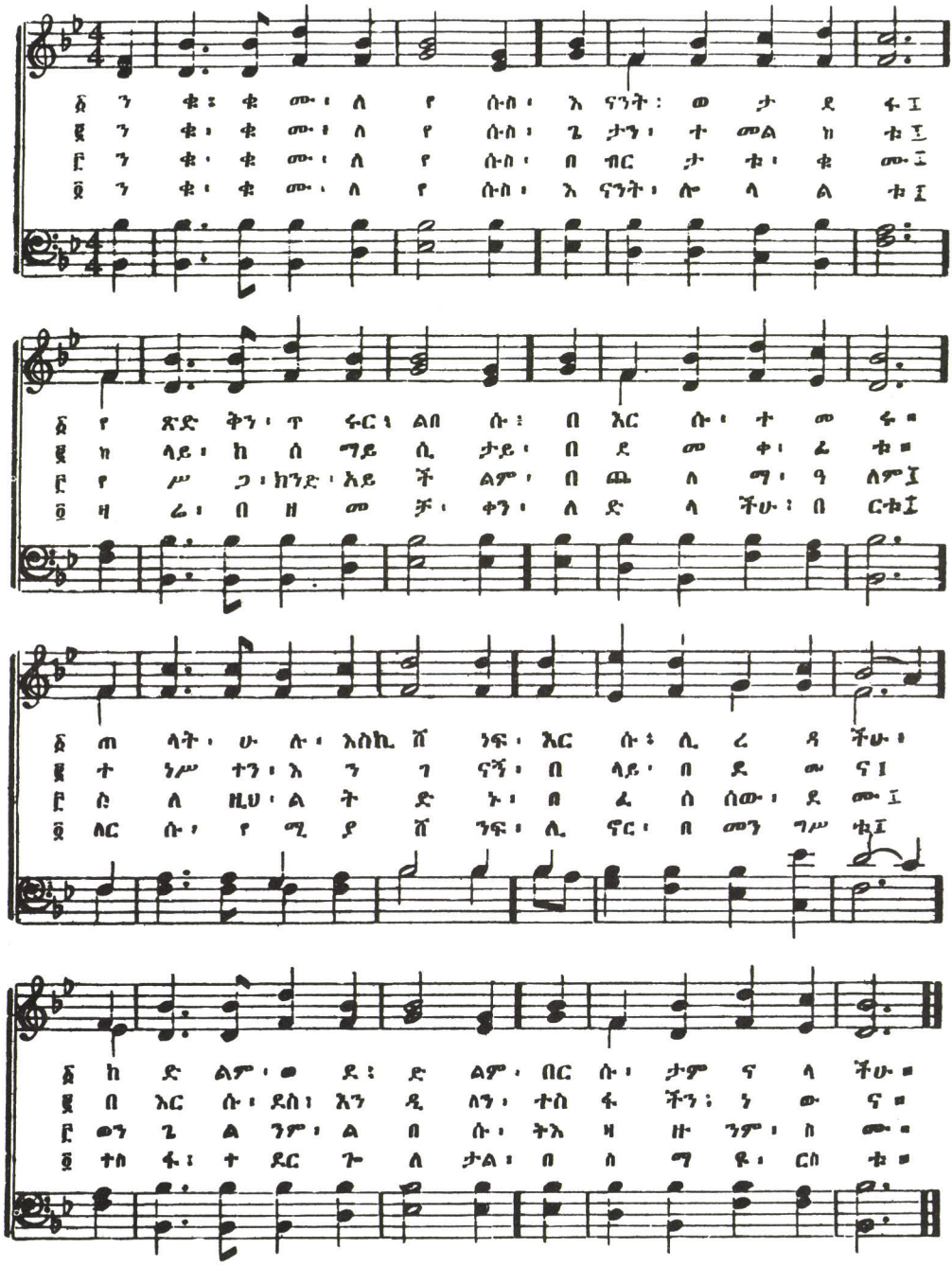

# መስቀሉ ፡ እኔን ፡ ይምራኝ

(The Way of The Cross Leads Home)

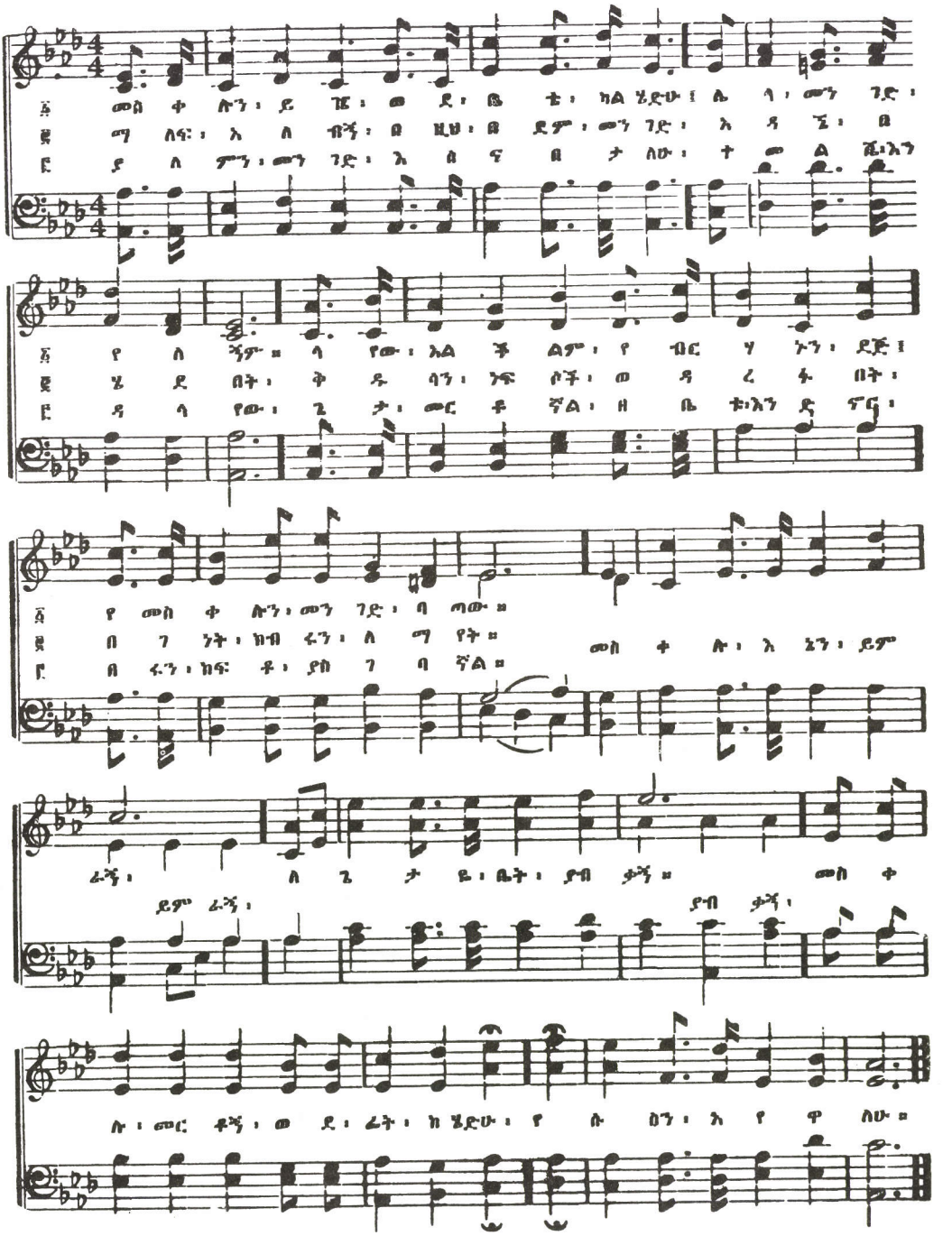

# ደጋግምና ፡ ዘምርልኝ

(Wonderful Words of Life)

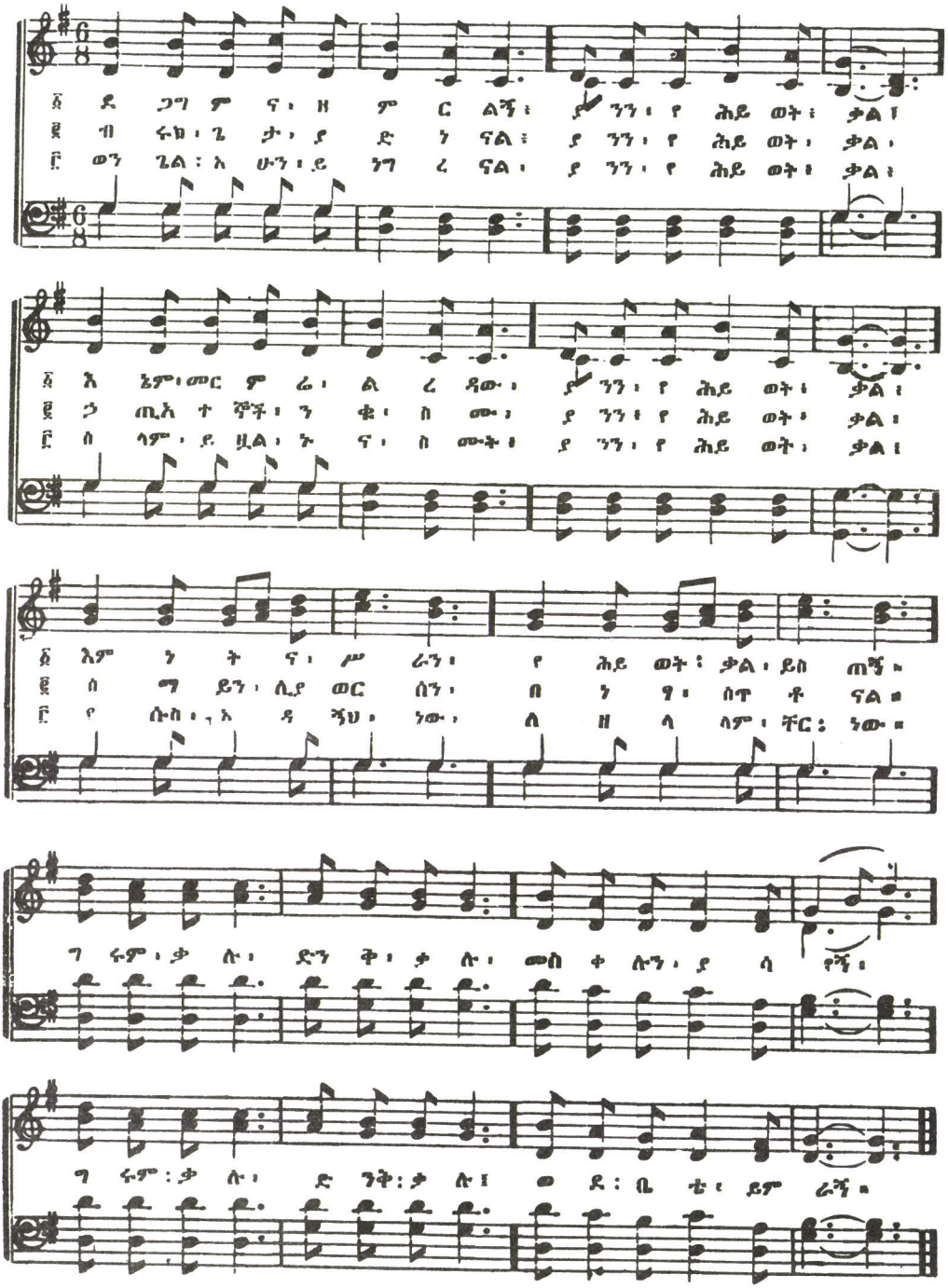


በቲዮደር ፡ ፕሬሰር ፡ ፈቃድ ፡
Used by Permission - Theo. Presser

# ዳንኩኝ

(Redeemed)

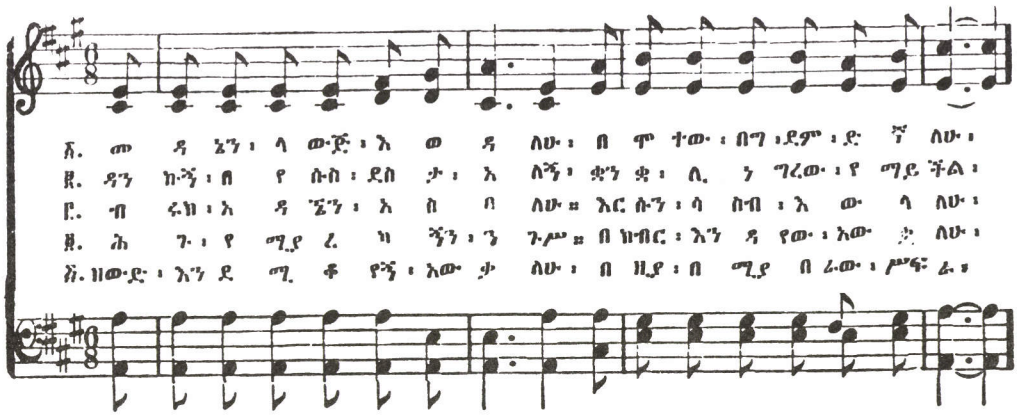


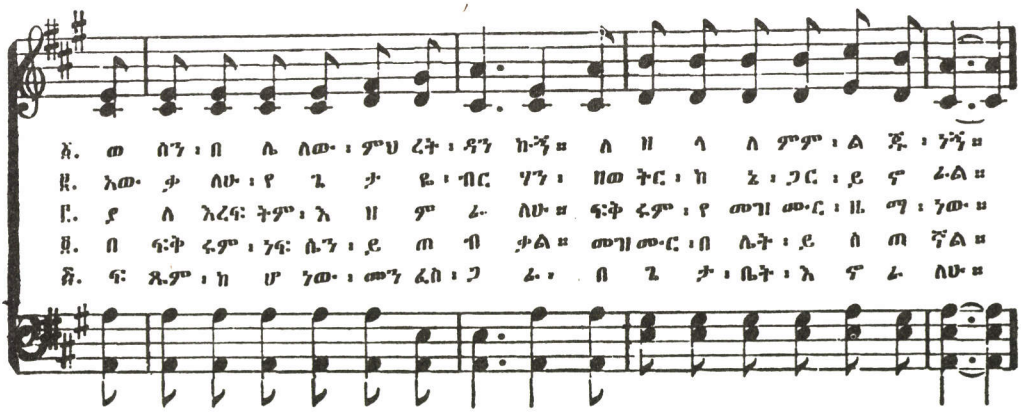


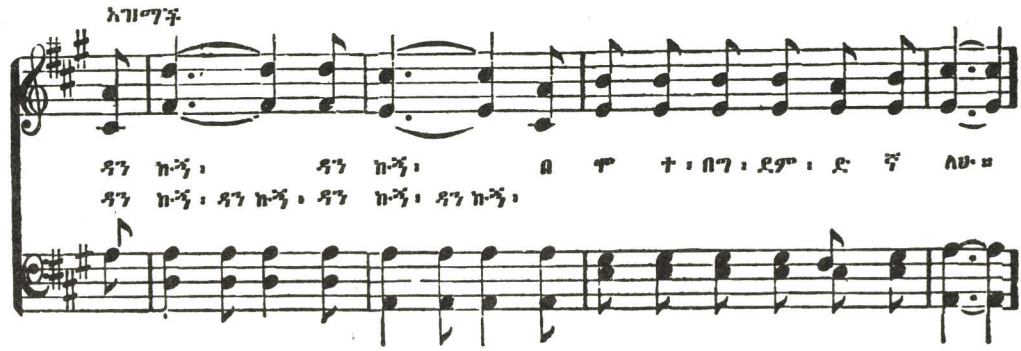

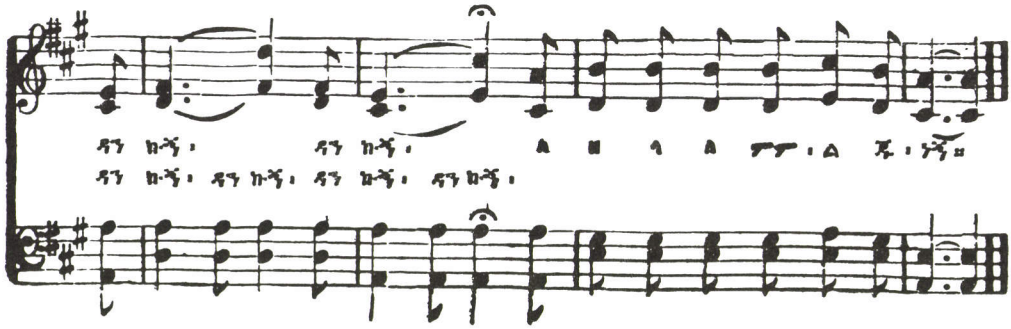


# የሱስ ፡ ከፍሎታል



(Jesus Paid It All)

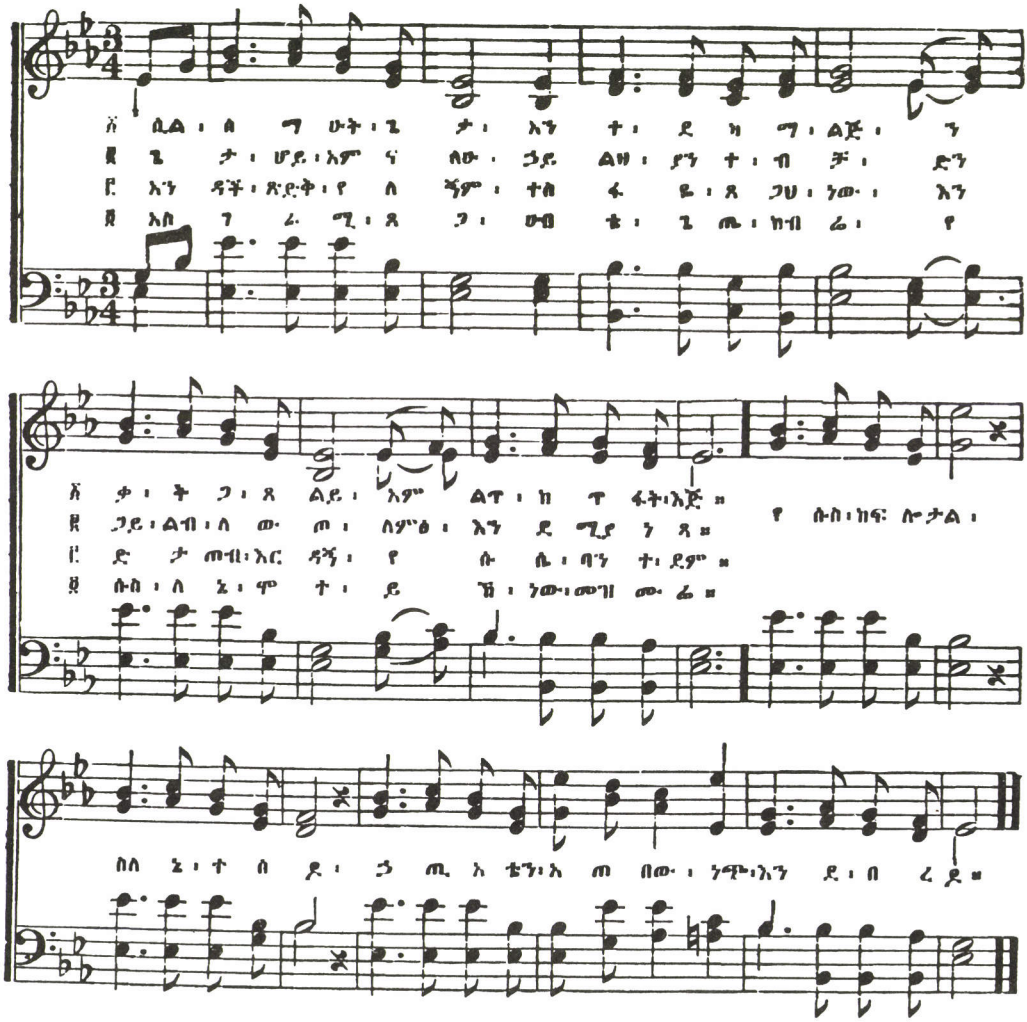

# ዕረፍት ፡ በየሱስ

(Leaning On The Everlasting Arms)

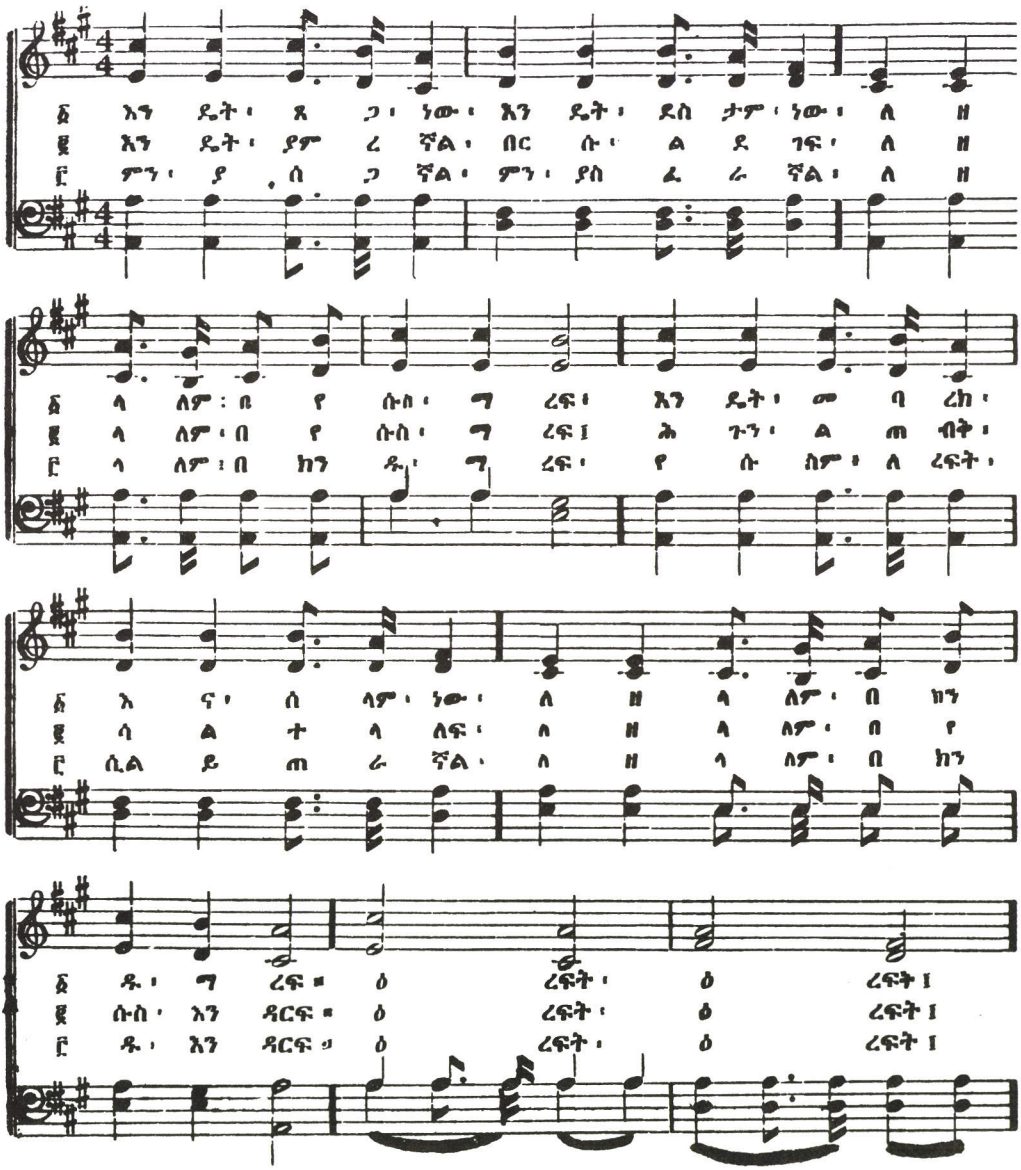

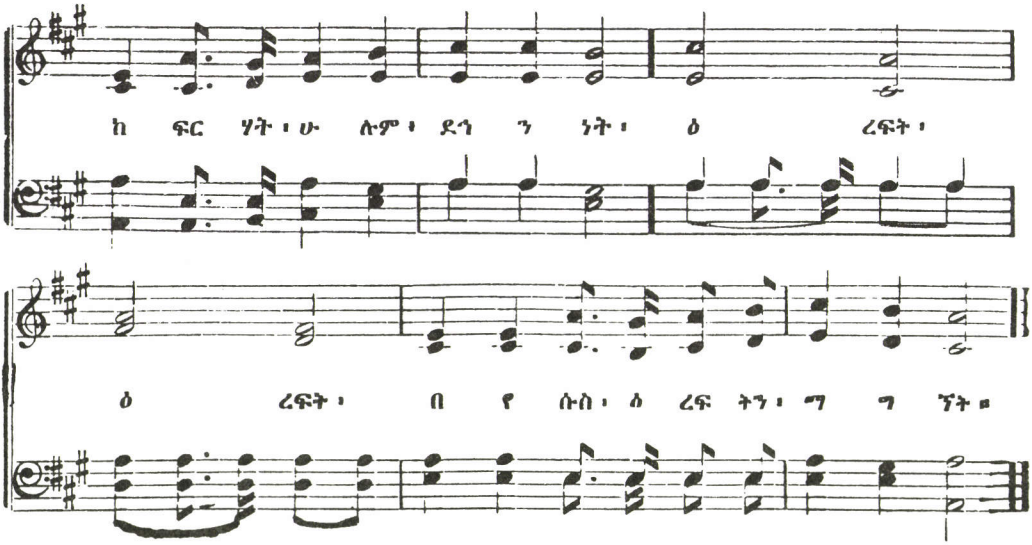


# ነፍሴ ፡ ተጠንቀቂ

87

(My Soul, Be On Thy Guard)

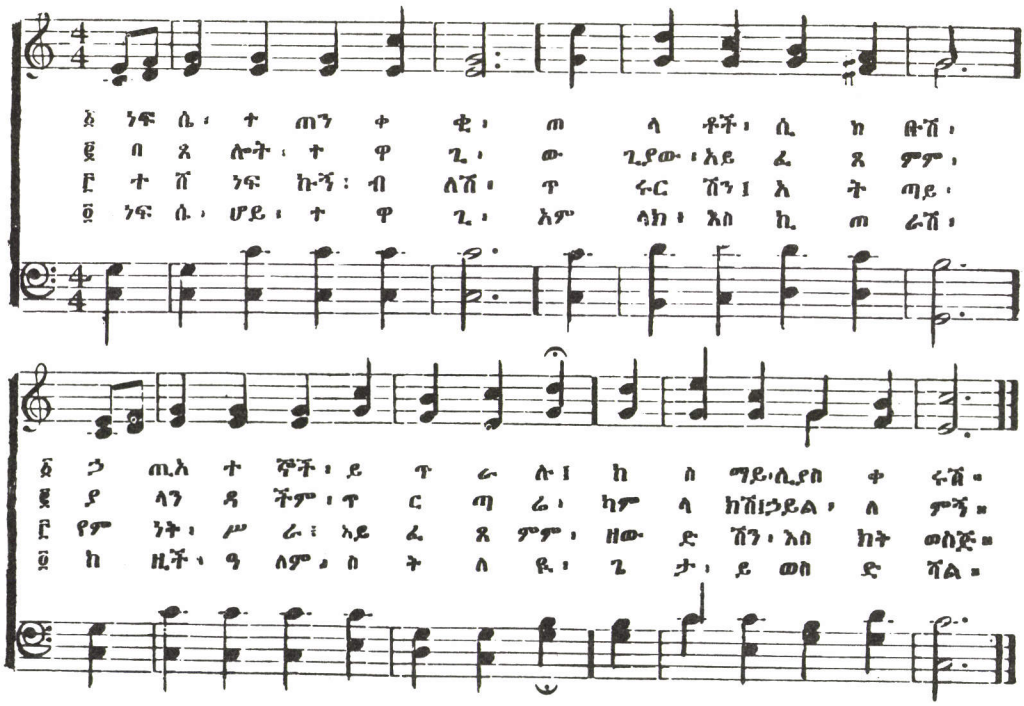

# የሰማይ ፡ ብርሃን

(Heavenly Sunlight)

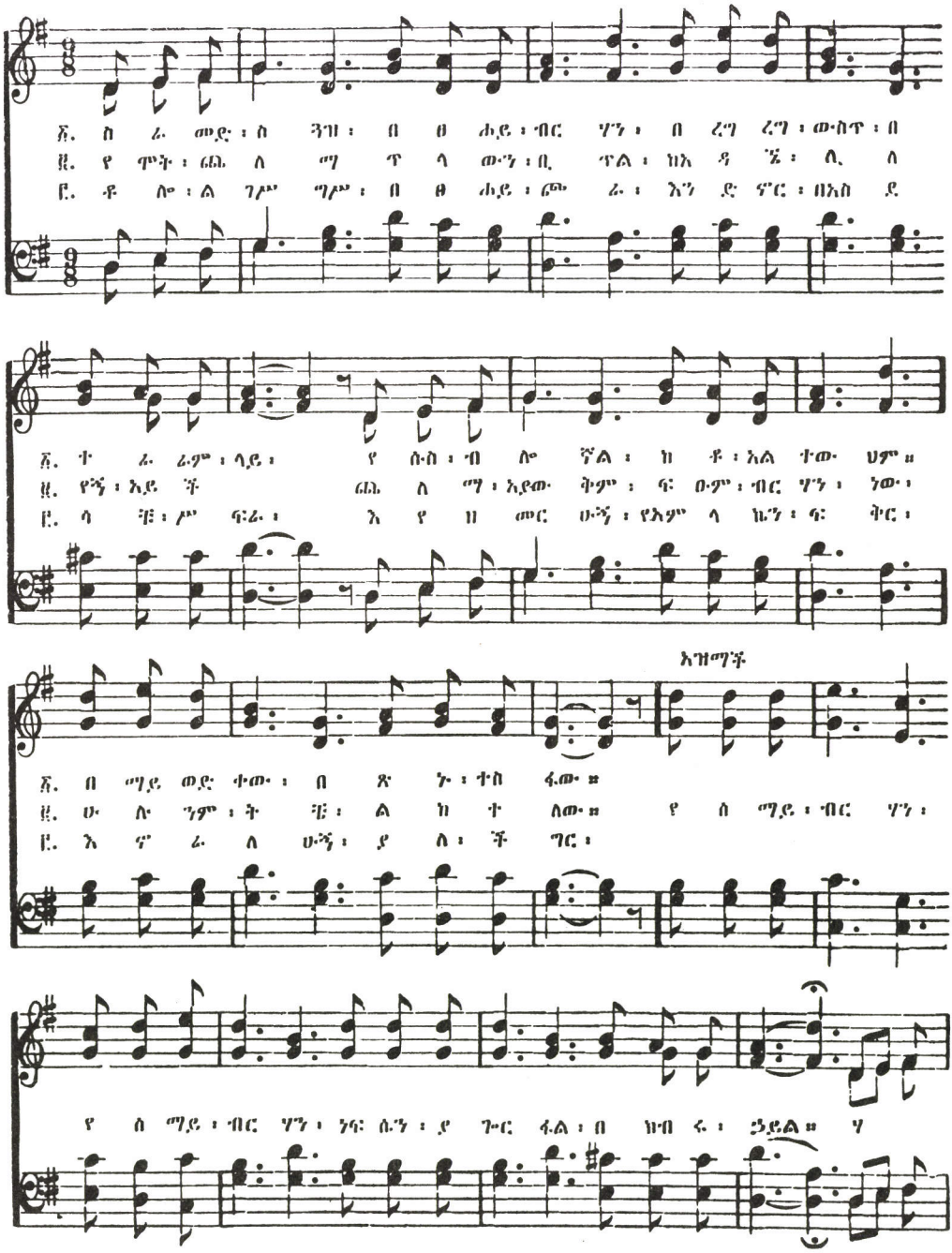

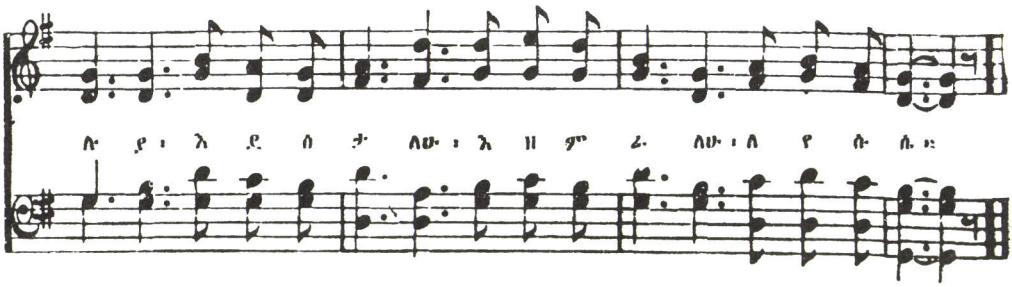


# የሱስ ፡ ቅዱስ ፡ እጅህ



(Bred Dina Vida Vingar)

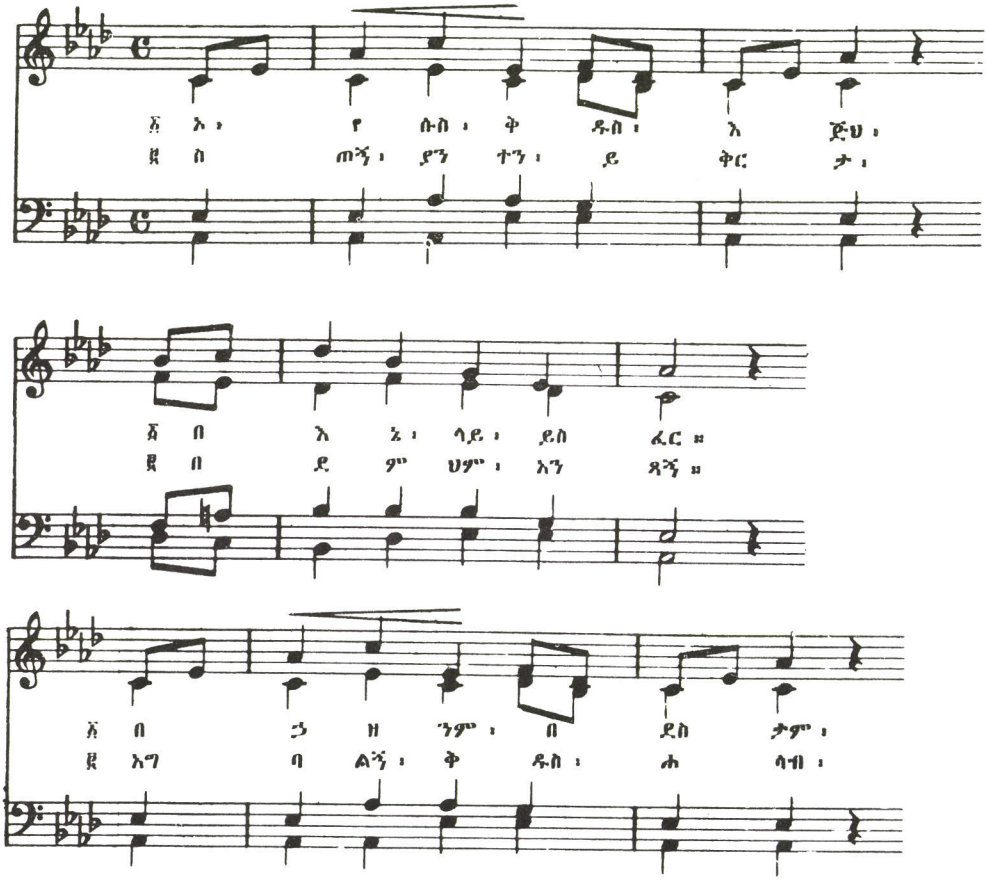

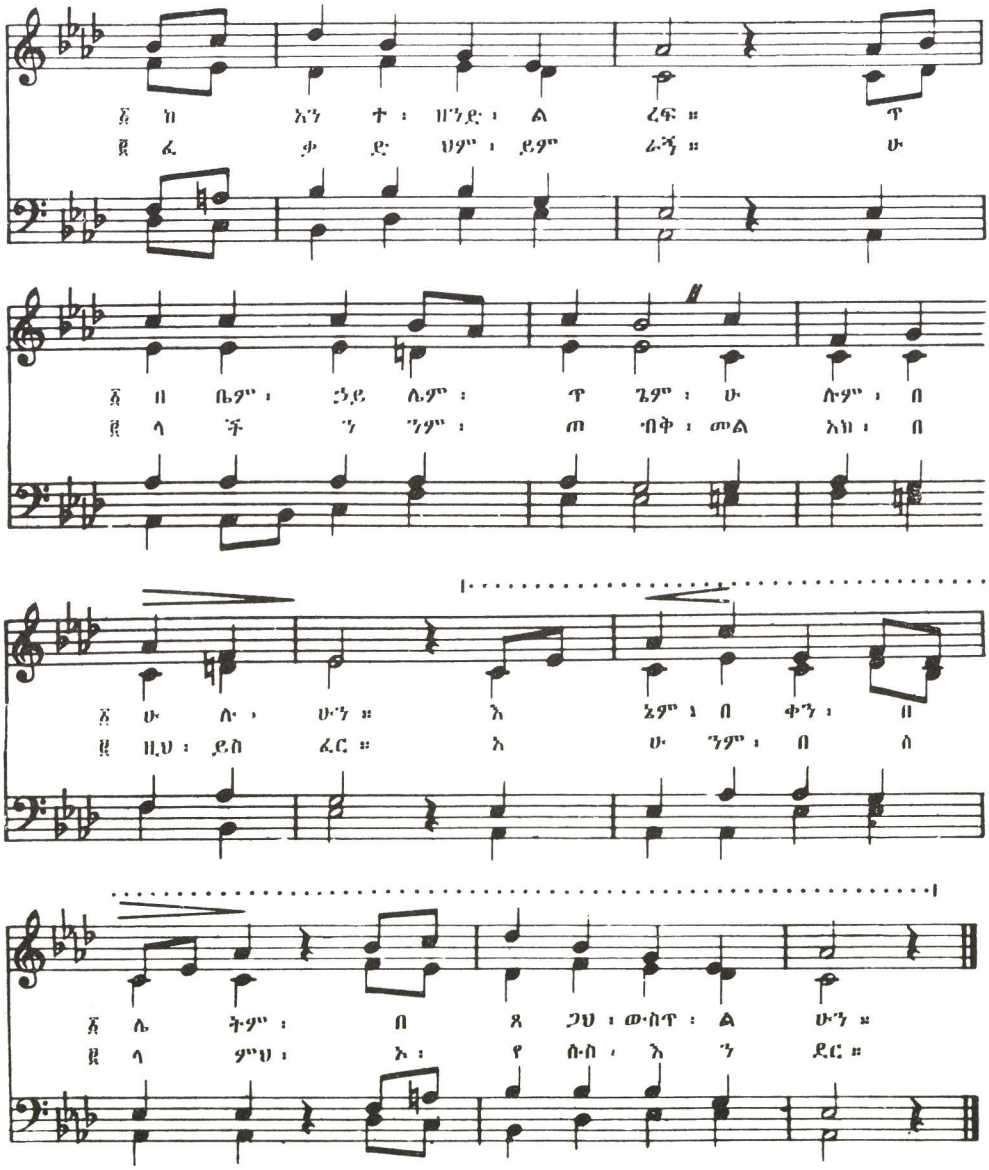
ጐ ነ አን ተ ፡ ዘንደ ፡ ል ረፍ ። ጥ
ፀ ፈ ቃ ድ ህም ፡ ይም ራኝ ። ሁ
ጐ በ ቤም ፡ ኃይ ሌም ፡ ጥ ጌም ፡ ሁ ሉም ፡ በ
ፀ ላ ኝ ን ንም ፡ ጠ ብቅ ፡ መል አነ ፡ በ
ጐ ሁ ሉ ፡ ሁን ። እ ኔም ፡ በ ቀን ፡ ዘ
ፀ ዚህ ፡ ይስ ፈር ። አ ሁ ንም ፡ በ ሰ
ጐ ሌ ትም ፡ በ ጸ ጋህ ፡ ውስጥ ፡ ል ሁን ።
ፀ ላ ምህ ፡ ኑ ፡ የ ሱስ ፡ እ ን ደር ።

# አምላካዊ ፡ ጸዳል

90

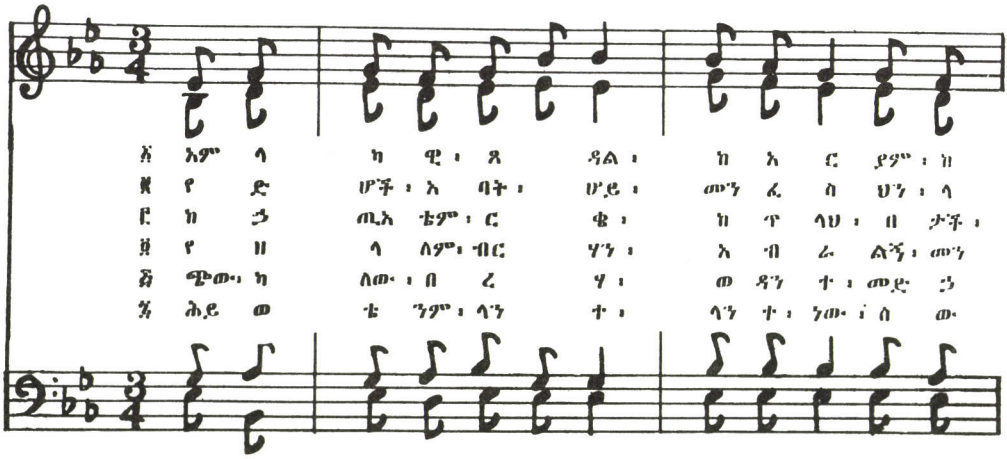


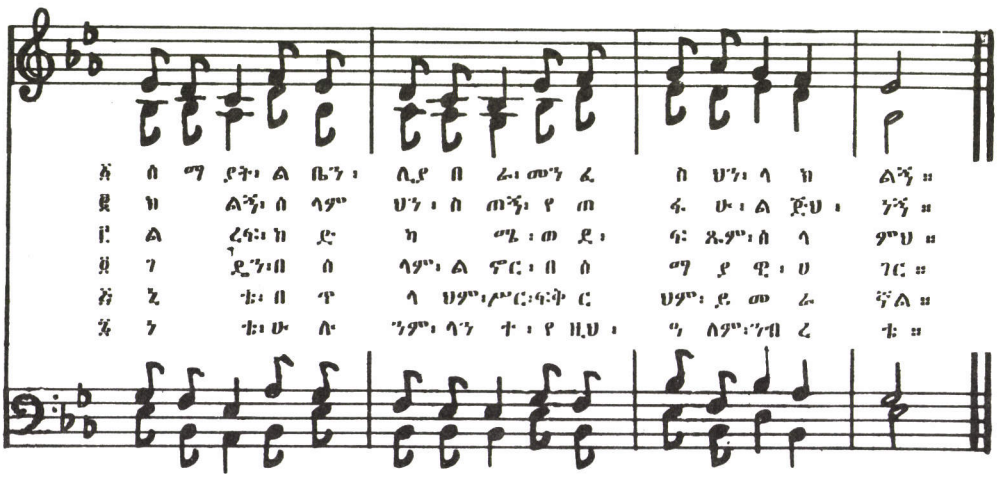


# የሱስን ፡ ካገኘሁ ፡ ወዲህ

91

(Since Jesus Came Into My Heart)

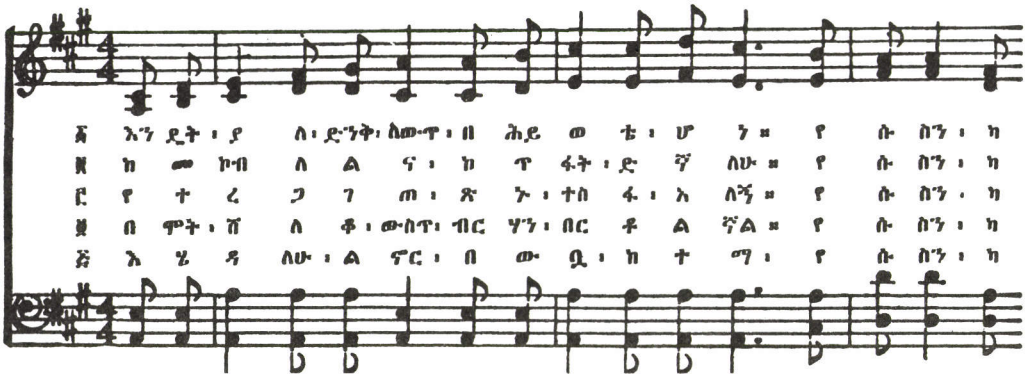

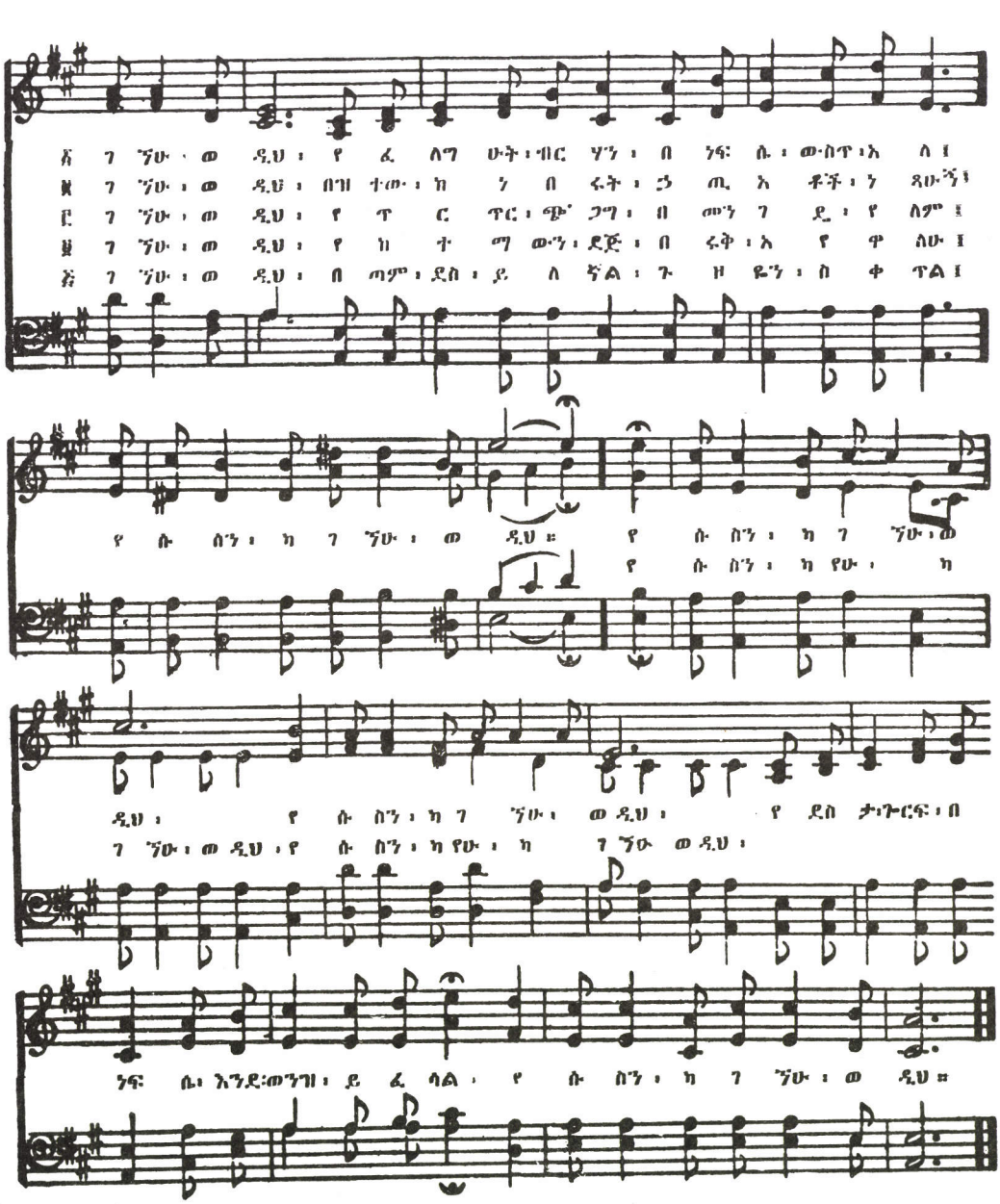


በሮድሄቨር ፡ ሆል ፡ ማክ ፡ ኮምፓኒ ፡ ፈቃድ ፡
Used by Permission - Rodeheaver Hall-Mack Company

# እንግዳ ፡ ነኝ ፡ እኔ ፡ ስኖር ፡ በዚች ፡ ዓለም

(This World Is Not My Home)

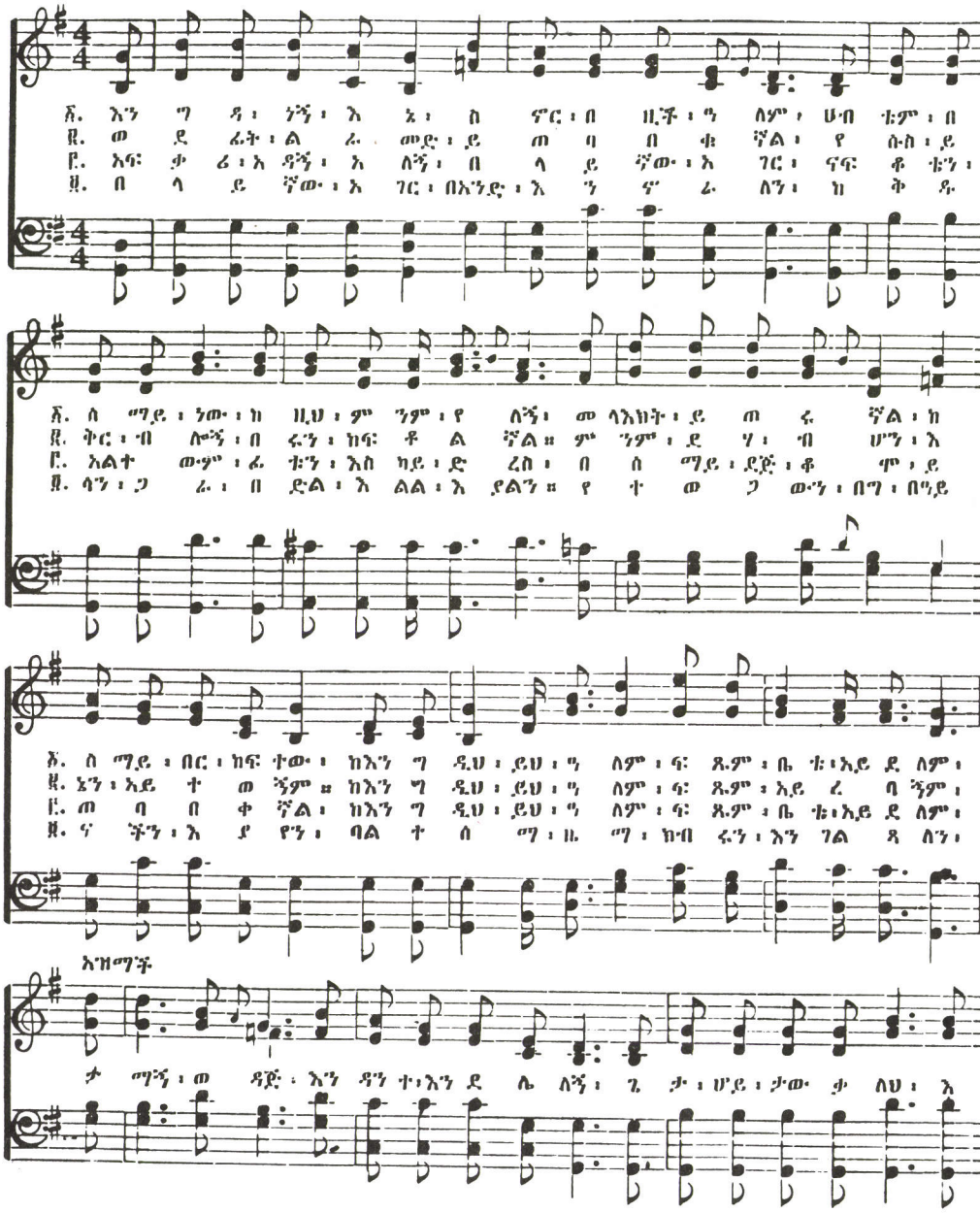

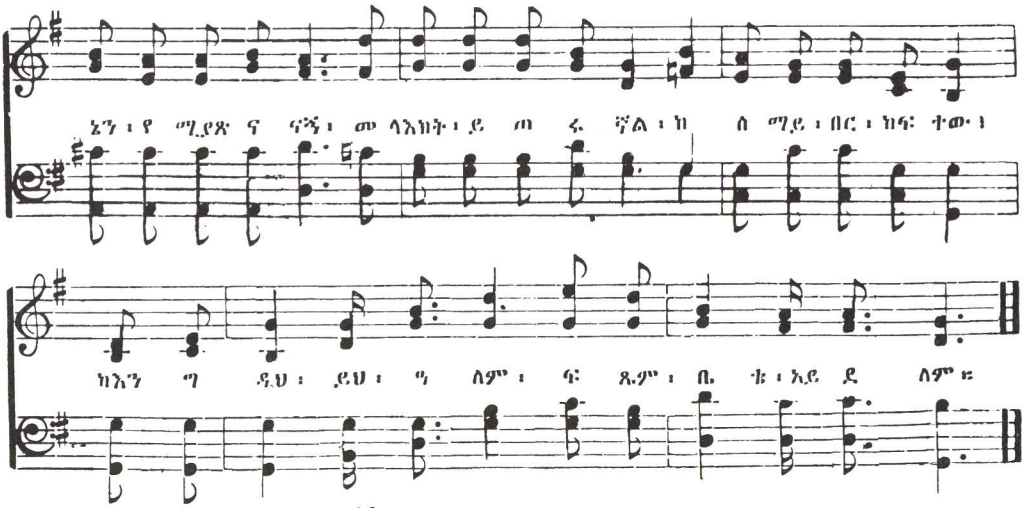


በአልበርት ፡ ኢ ፡ ብሩምሌ ፡ ና ፡ ልጁ ፡ ፈቃድ ፡
Used by Permission - Albert E. Brumley & Sons

# ወዳንተ ፡ የሱስ ፡ ሆይ



(Till Dig, O Jesus Krist)

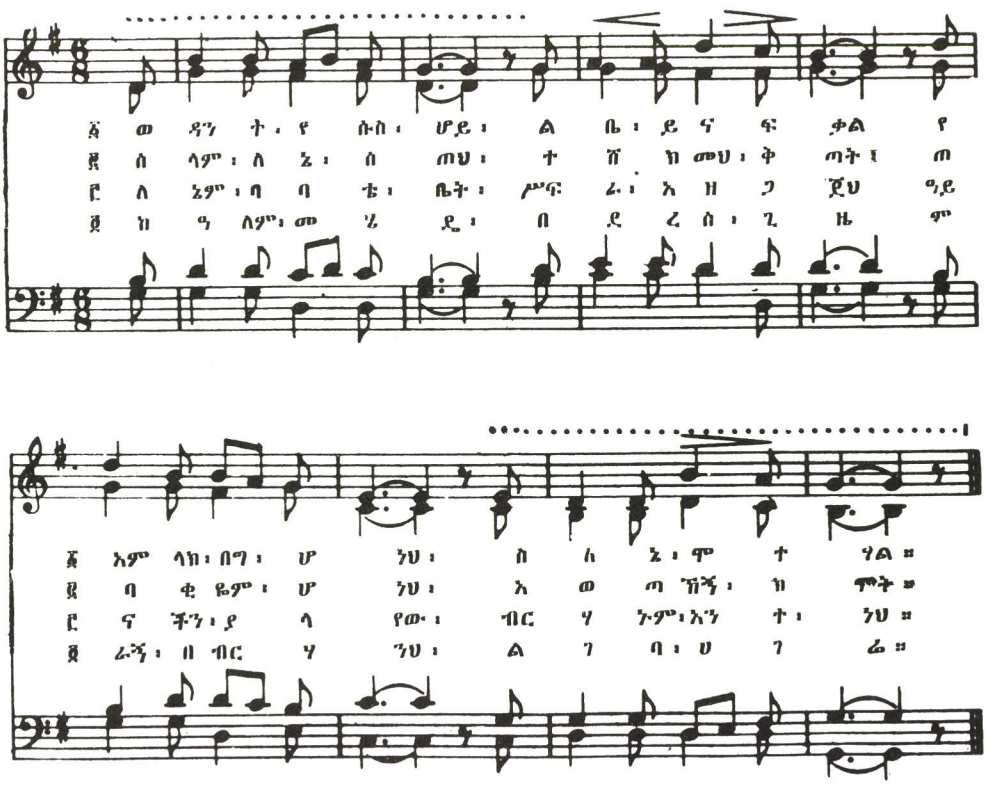

# የዓለም ፡ ሀብት ፡ የኔ ፡ አይደለም



(The Riches of Love)

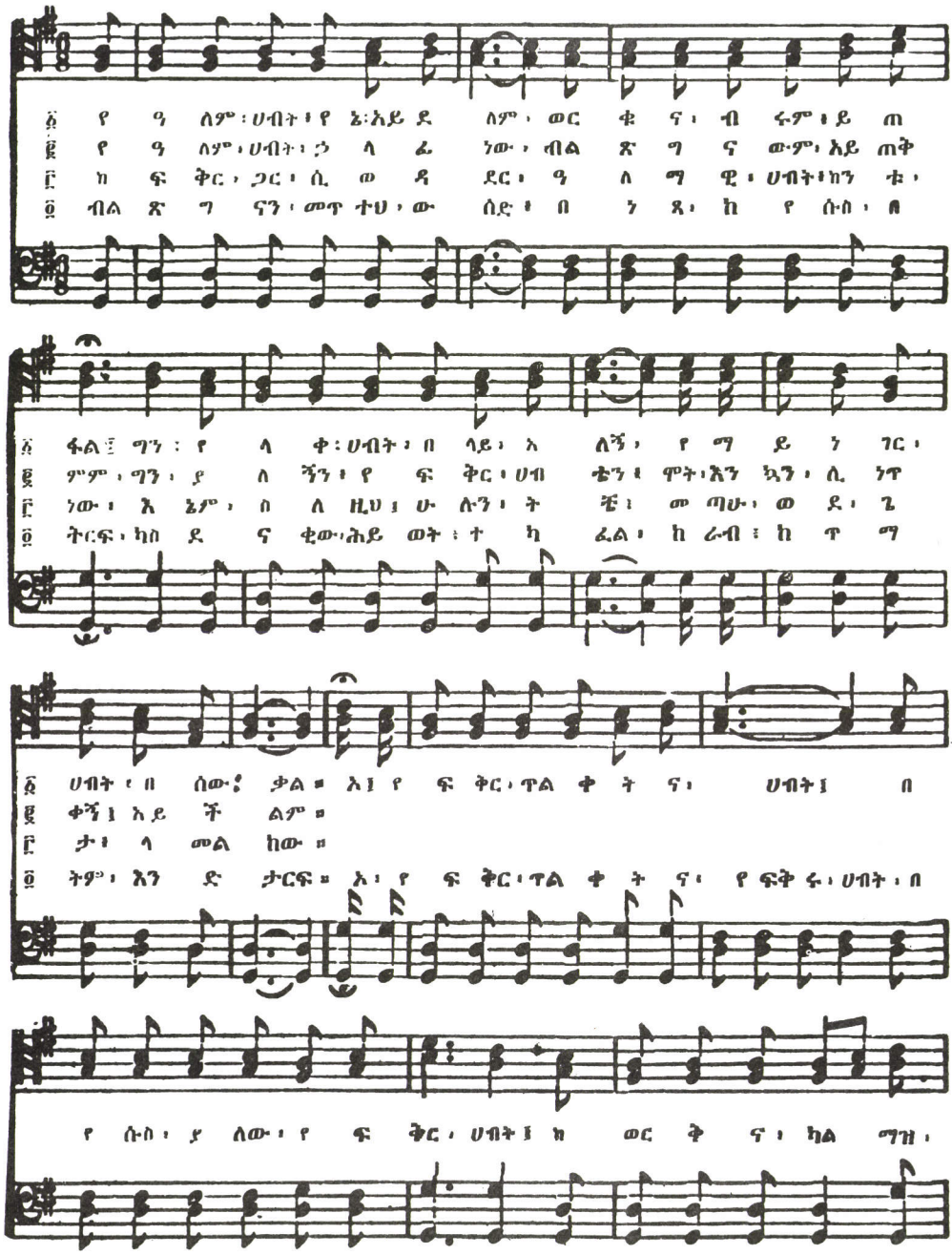

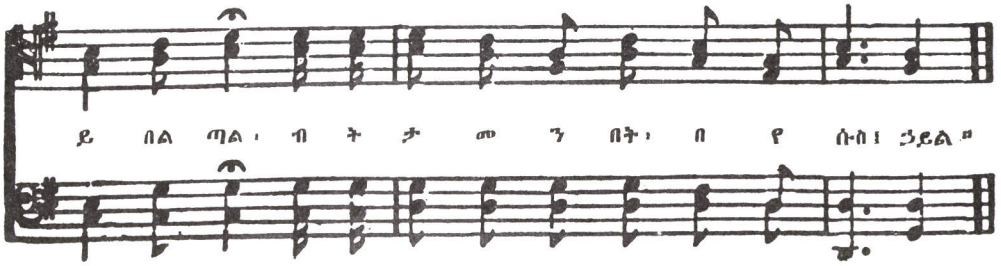


# ያንተን ፡ ሰላም ፡ ኑ ፡ የሱስ

95

(Giv Mig Den Frid)

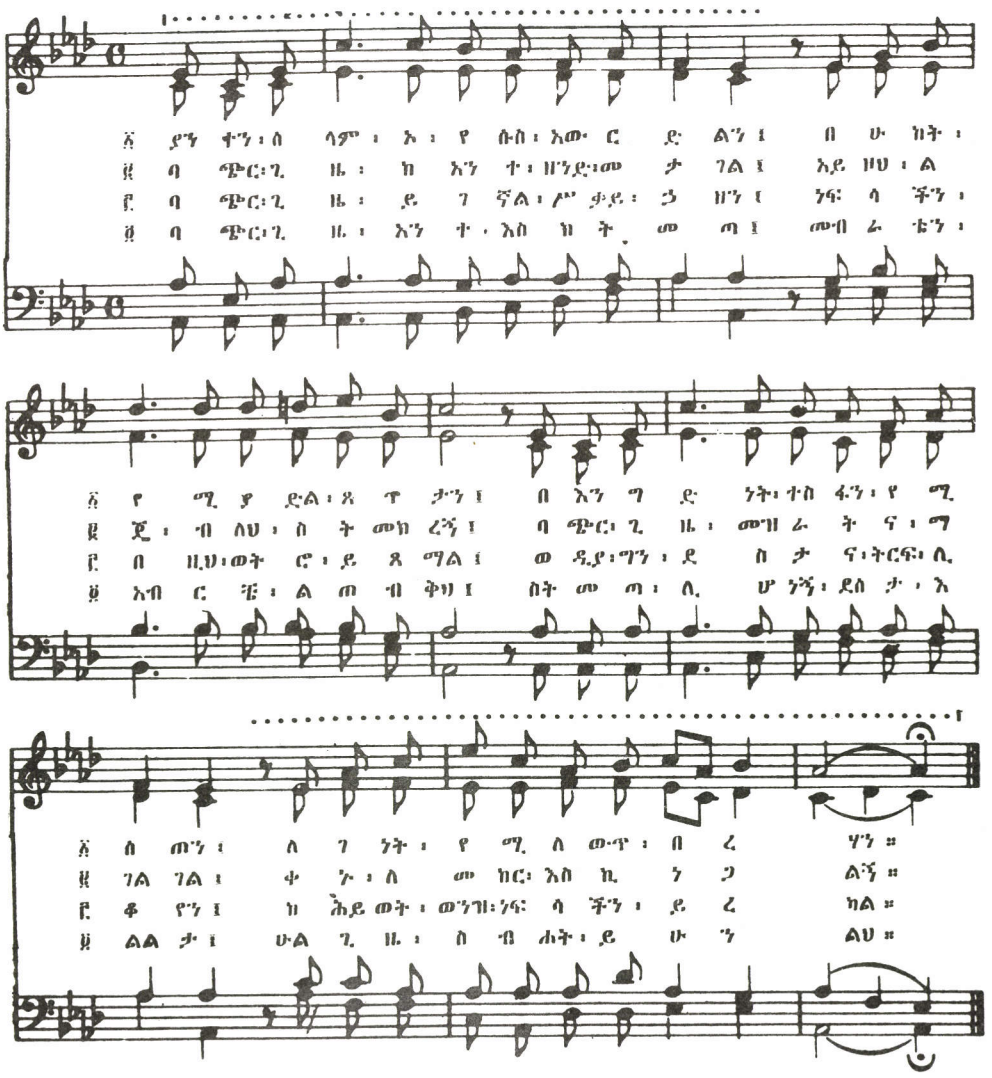

# ባርከትህን ፡ ቍጠር

(Count Your Blessings)

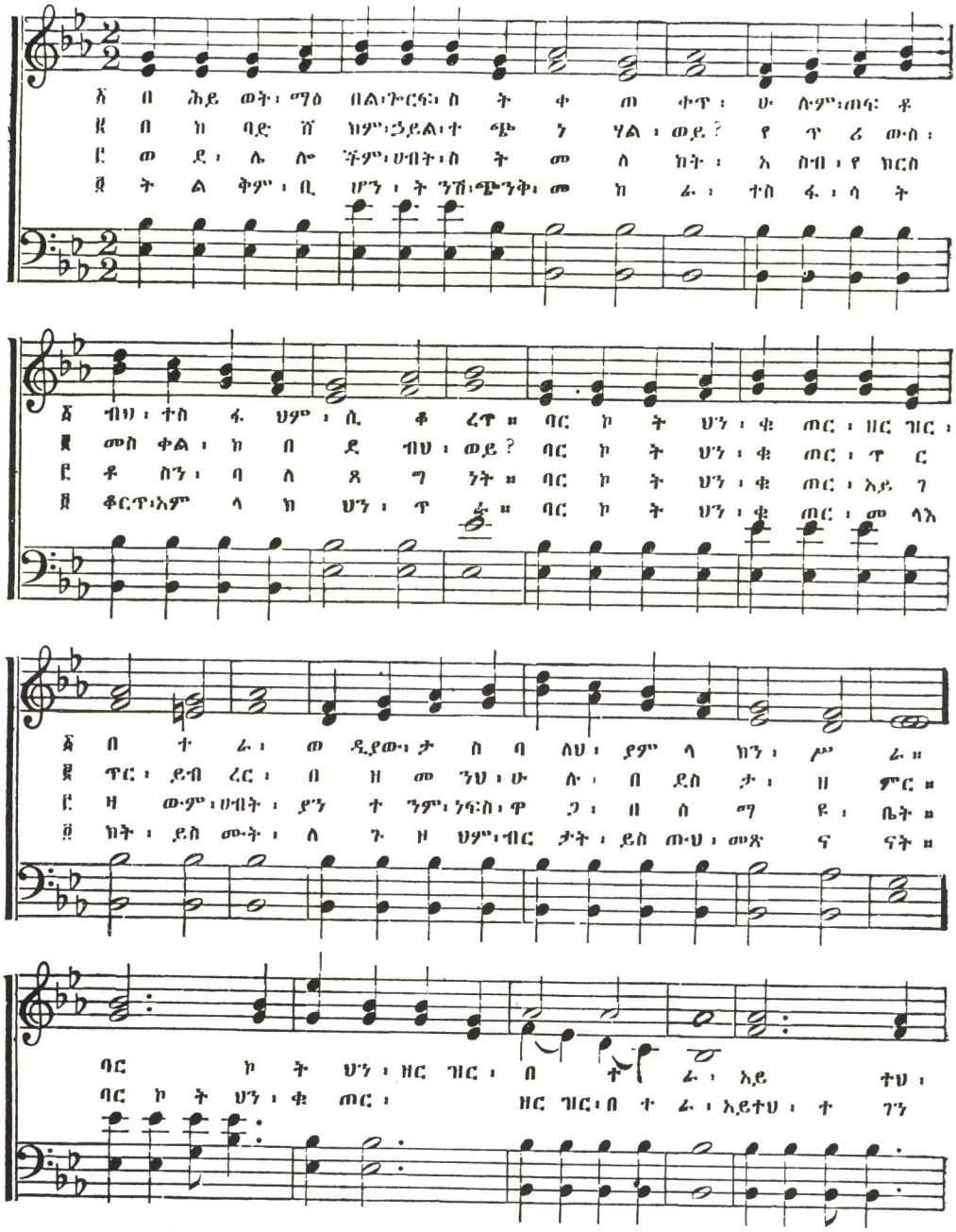

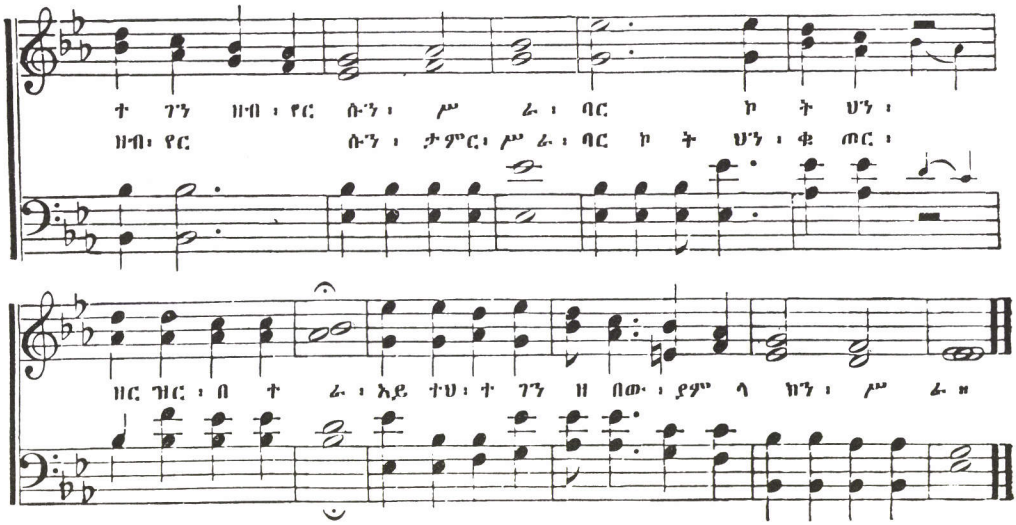


# ቢኖር ፡ አምላክ ፡ በቤታችን

97

(Happy The Home When God Is There)

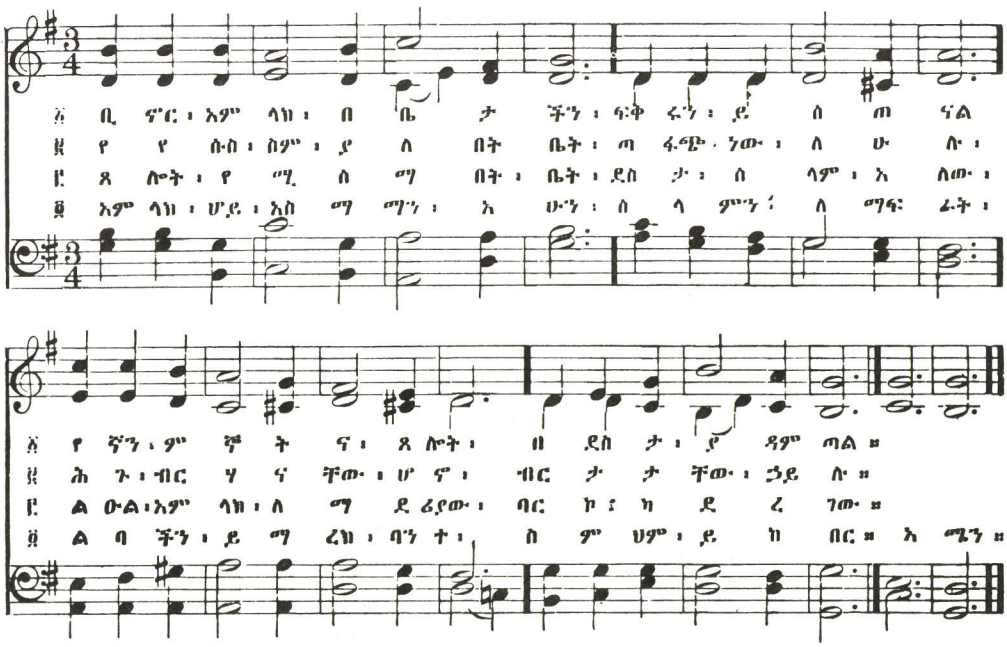

# በክንፉ ፡ ሥር

(Under His Wings)

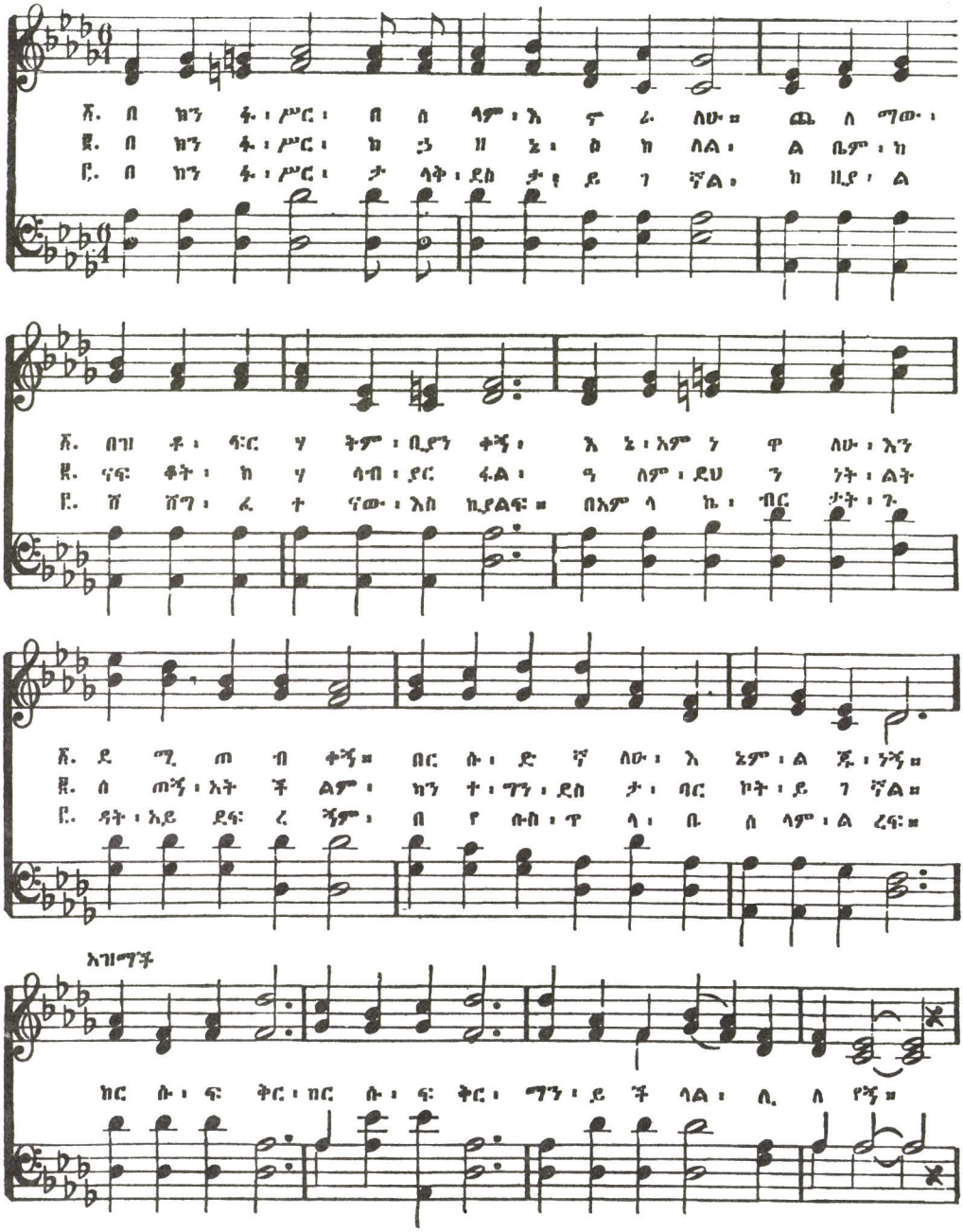

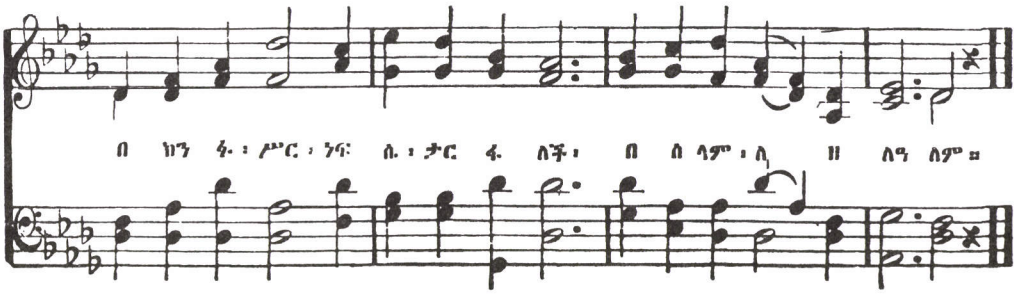


# የጥንት ፡ አምባ ፡ ጥግ ፡ ሁነኝ

99

(Rock of Ages)

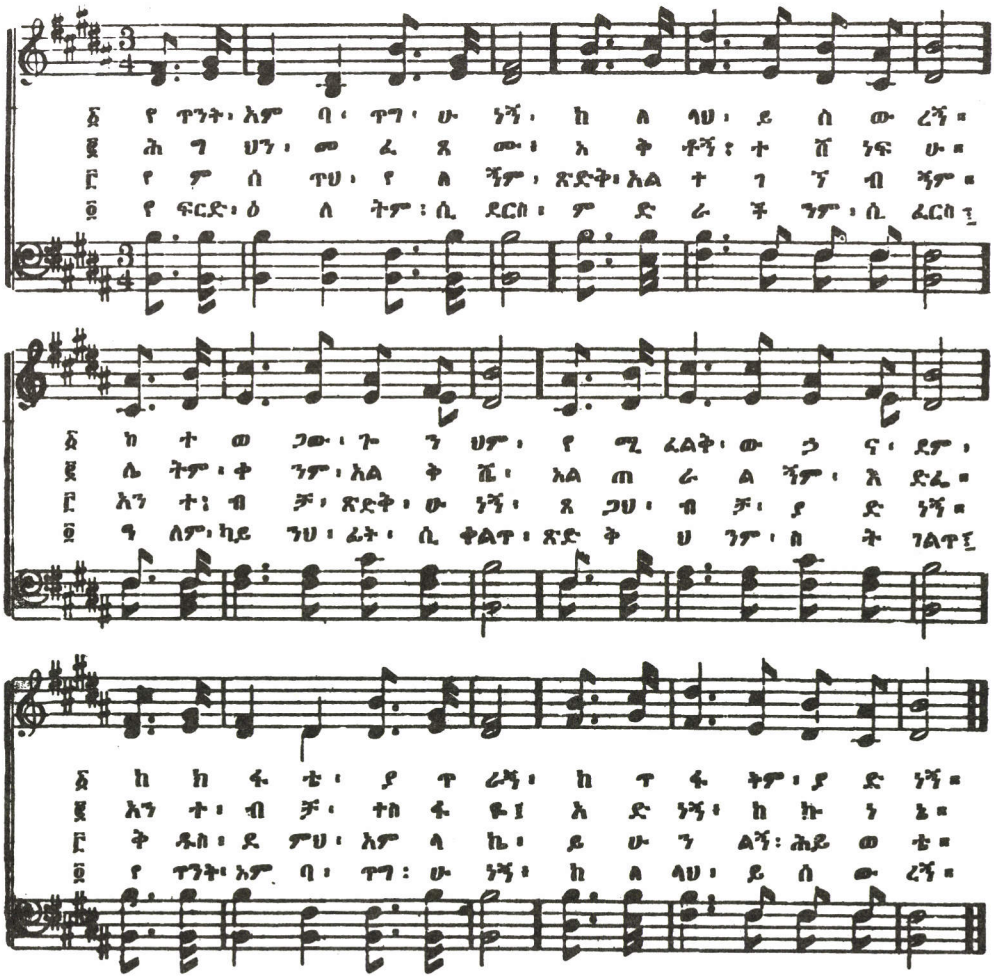

# ግሩም ፡ ነው ፡ ተስፋዬ



(Jag Är En Gäst Och Främling )

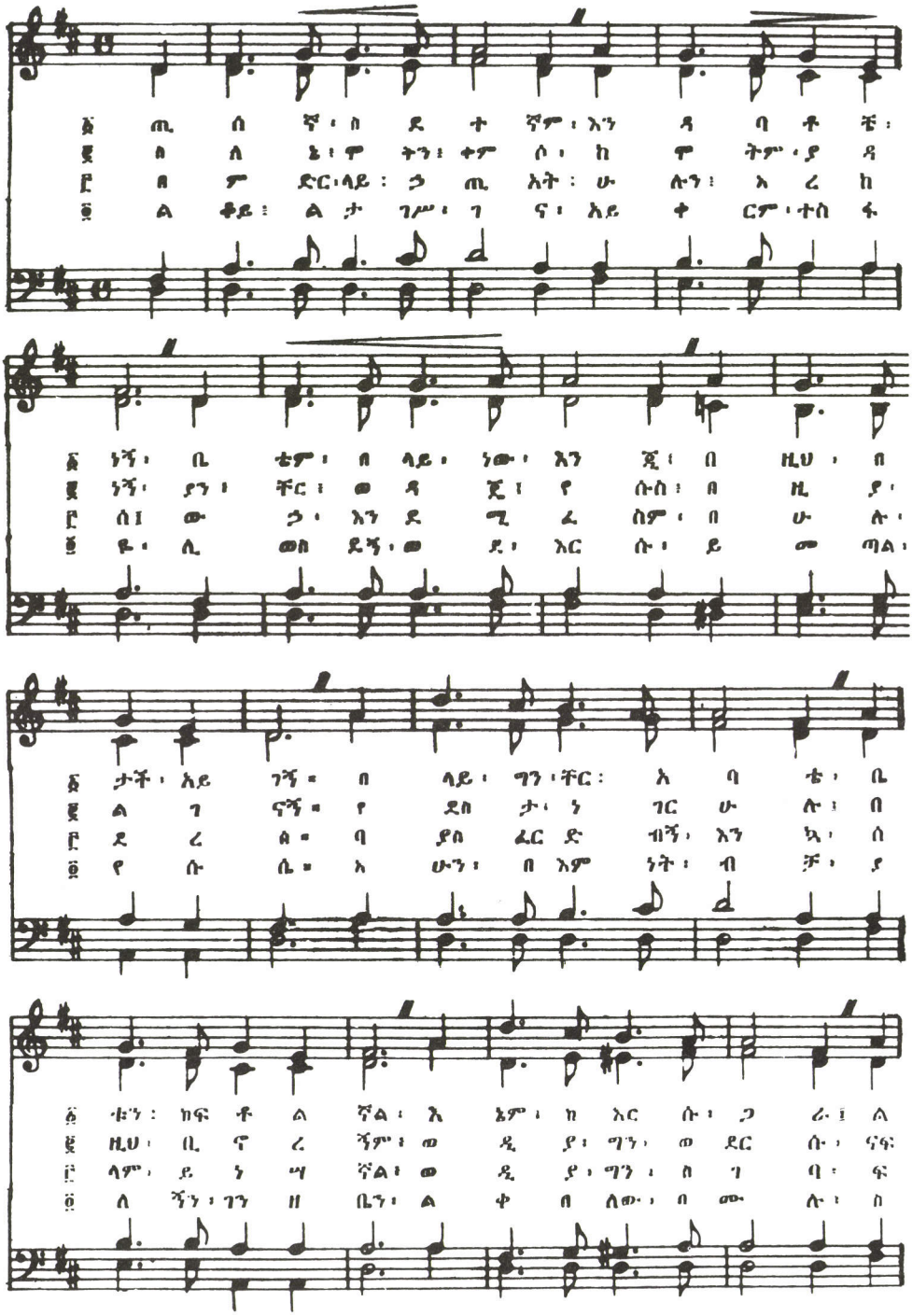

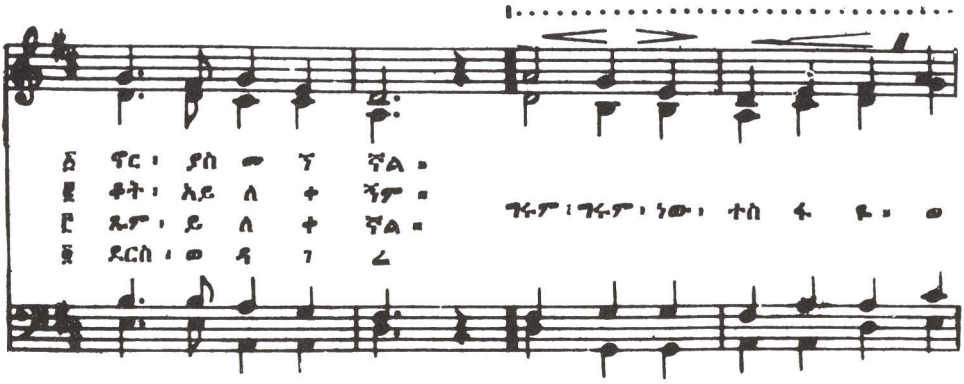


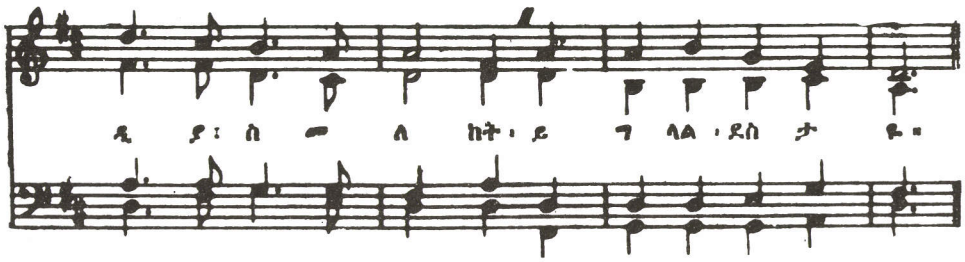


# ያልደረስሁበት ፡ አክሊል ፡ አለኝ 101

(Jag Har En Krona Att Förlora)

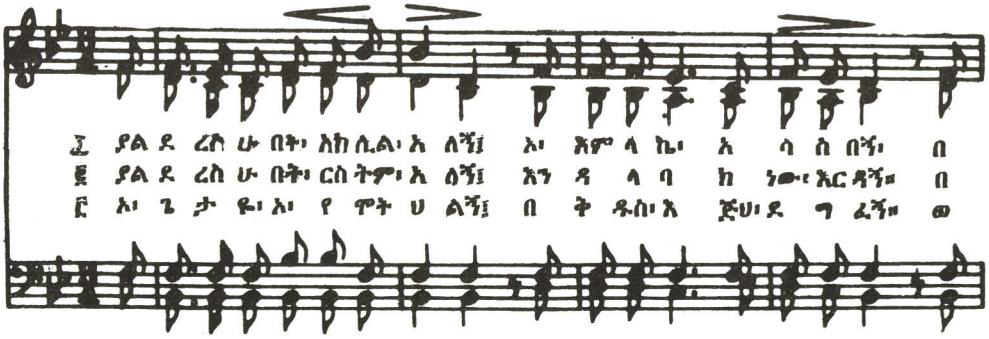


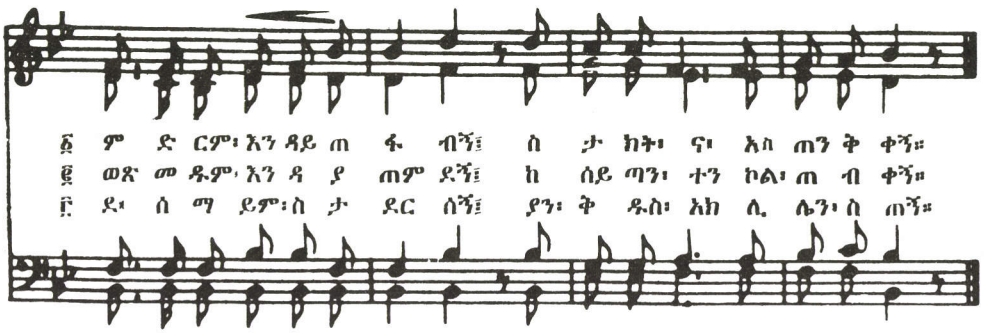

# የሱስ ፡ በሚመራኝ ፡ መንገድ

102

(All the Way My Saviour Leads Me)

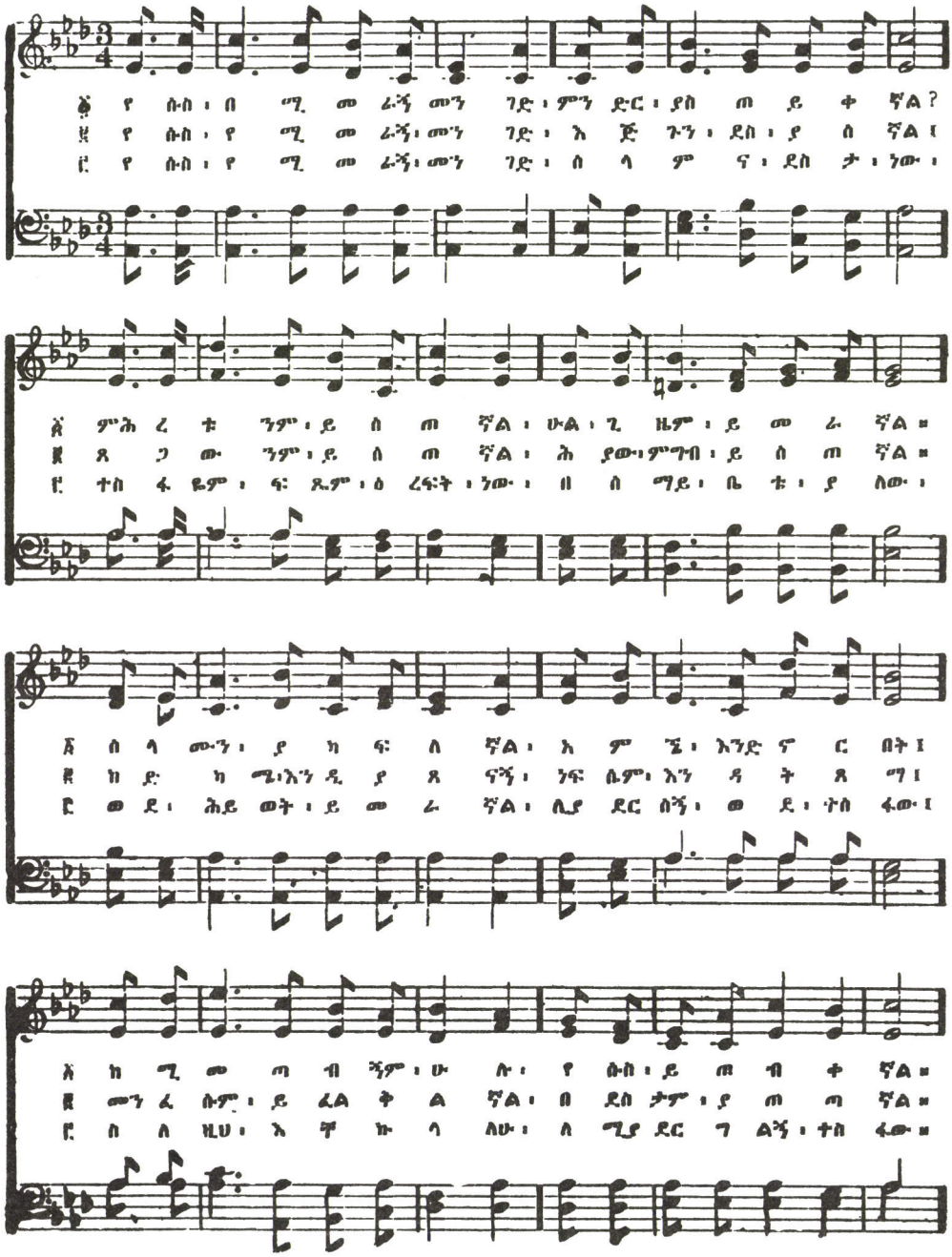

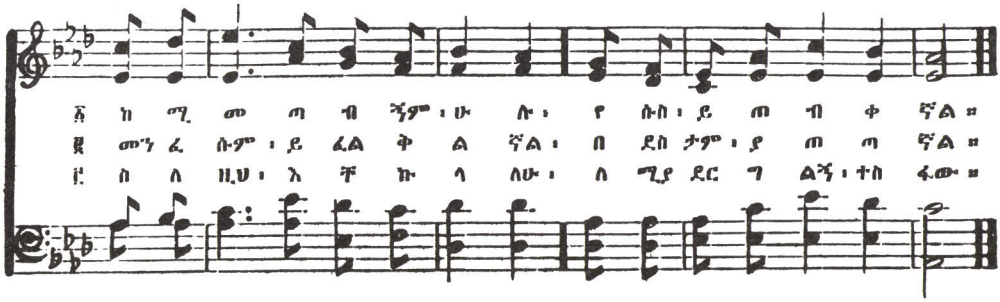


በሆፕ ፡ ፓ ፡ ብሊሽን ፡ ኮምፓኒ ፡ ፈቃድ ፡
Used by Permission - Hope Publishing Company

# የሱስ ፡ እንደ ፡ ወደደኝ



(Jesus Loves Me)

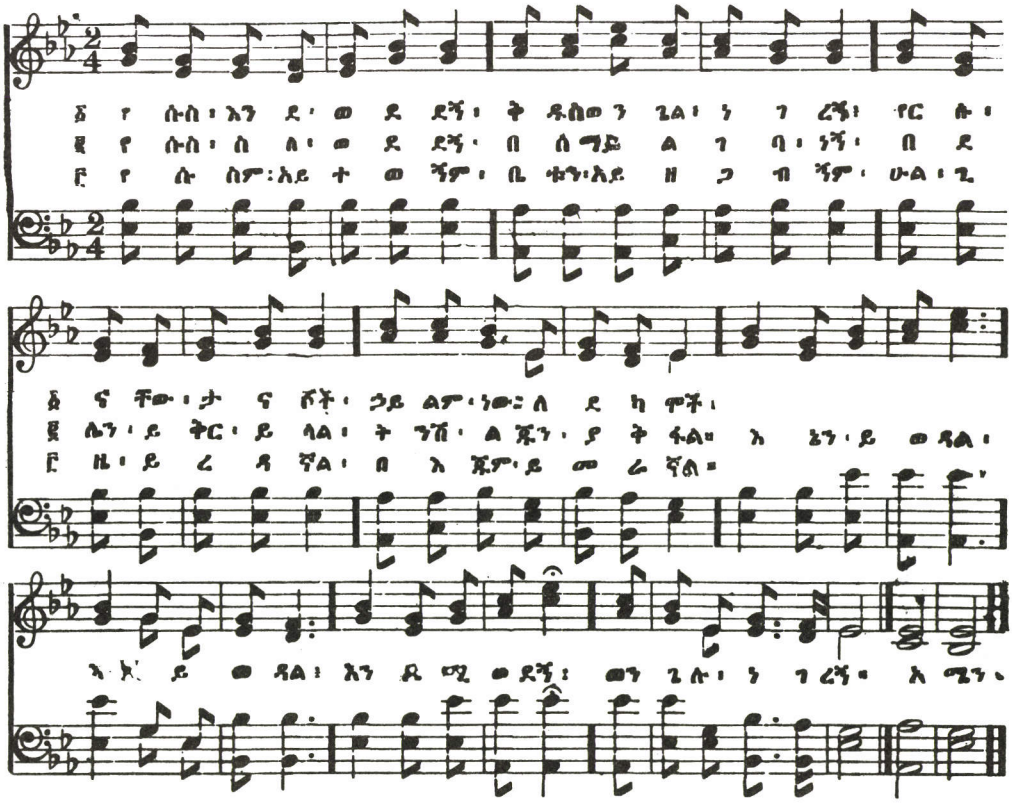

# ቸር ፡ አምላክ

(My God and I)

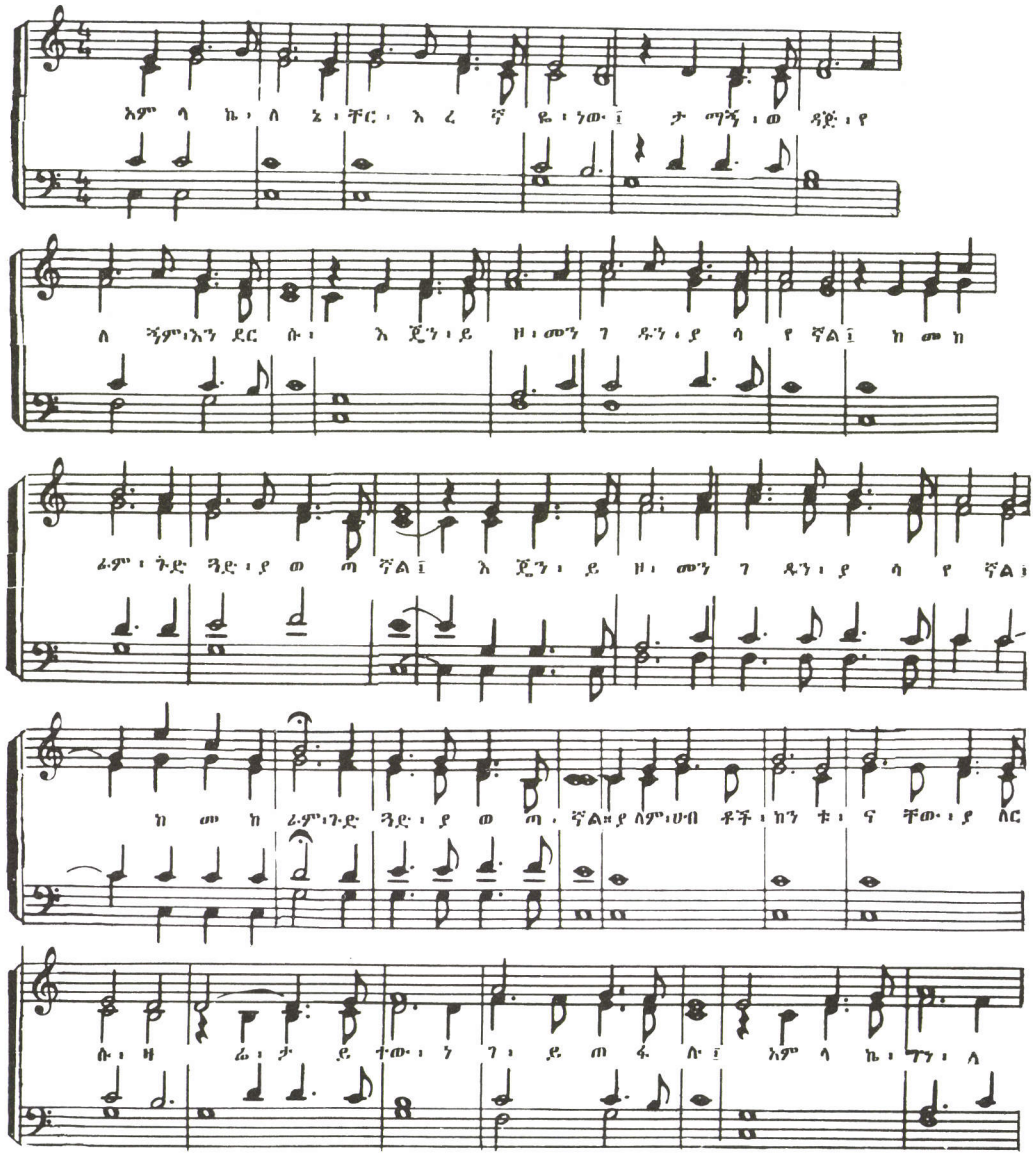

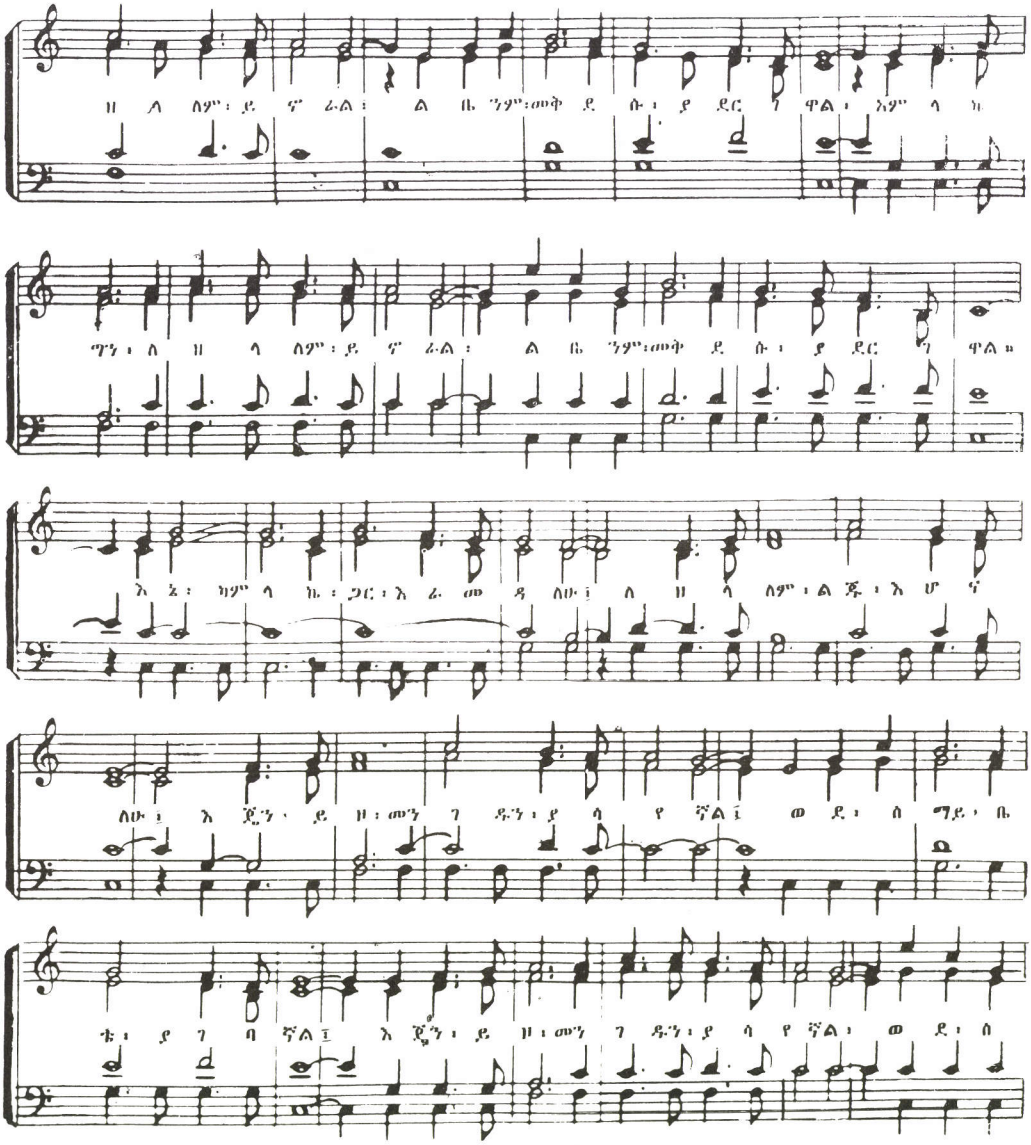
ዘ ለ ለም ፡ ይ ኖ ራል ፡ ል ቤ ንም ፡ መቅ ደ ሱ ፡ ያ ደር ገ ዋል ፡ አም ላ ኩ
ጥን ፡ ለ ዘ ላ ለም ፡ ይ ኖ ራል ፡ ል ቤ ንም ፡ መቅ ደ ሱ ፡ ያ ደር ገ ዋል ።
እ ኔ ፡ ከም ላ ኬ ፡ ጋር ፡ እ ራ መ ዳ ለሁ ፤ ለ ዘ ላ ለም ፡ ል ጁ ፡ እ ሆ ኑ
ለሁ ፡ እ ጀን ፡ ይ ዘ ፡ መን ገ ዱን ፡ ያ ሳ የ ኛል ፤ ወ ደ ፡ ሰ ማይ ፡ ቤ
ቱ ፡ ያ ገ ባ ኛል ፤ እ ጀን ፡ ይ ዘ ፡ መን ገ ዱን ፡ ያ ሳ የ ኛል ፡ ወ ደ ፡ ሰ

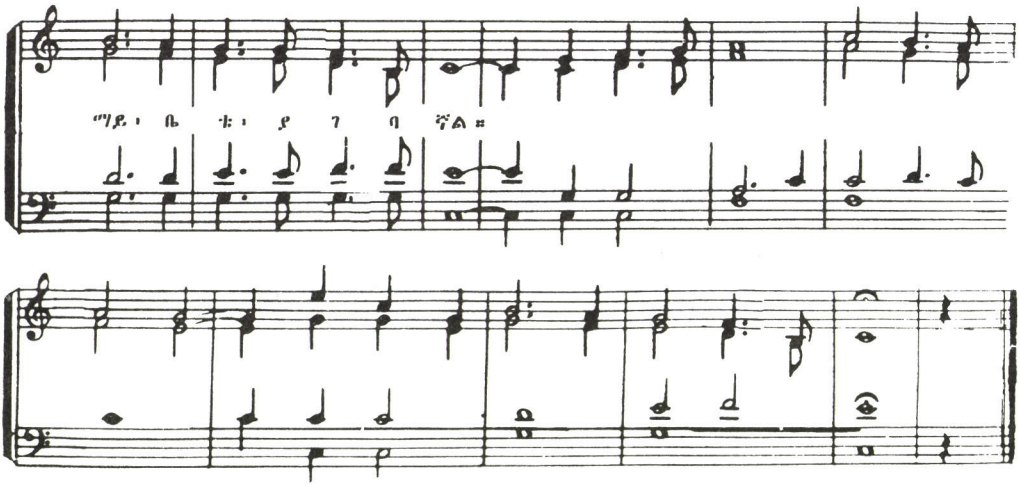


በካማ ፡ ኮምፓኒ ፡ ፈቃድ ፡
Used by Permission - Kama Company

# እንጋዝ ፡ ወደ ፡ ሰማይ



(Come, We That Love The Lord)

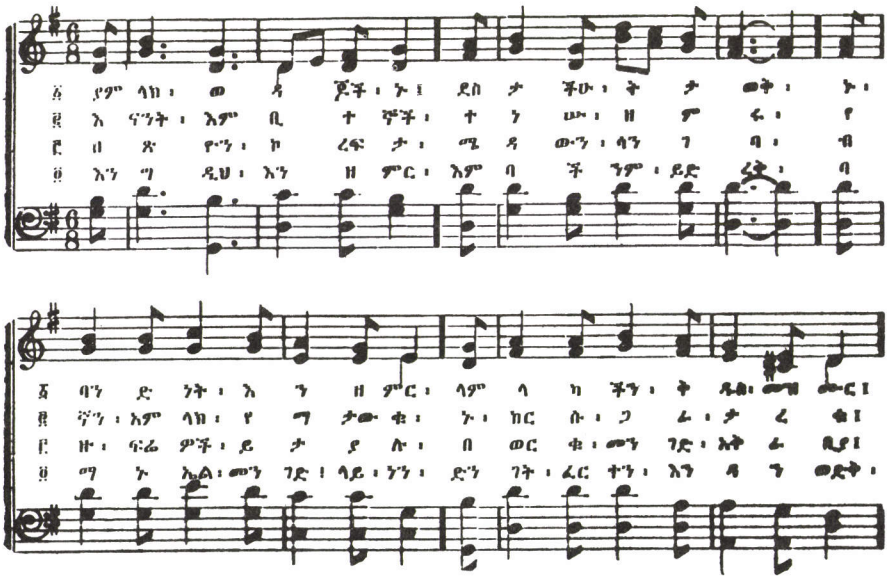

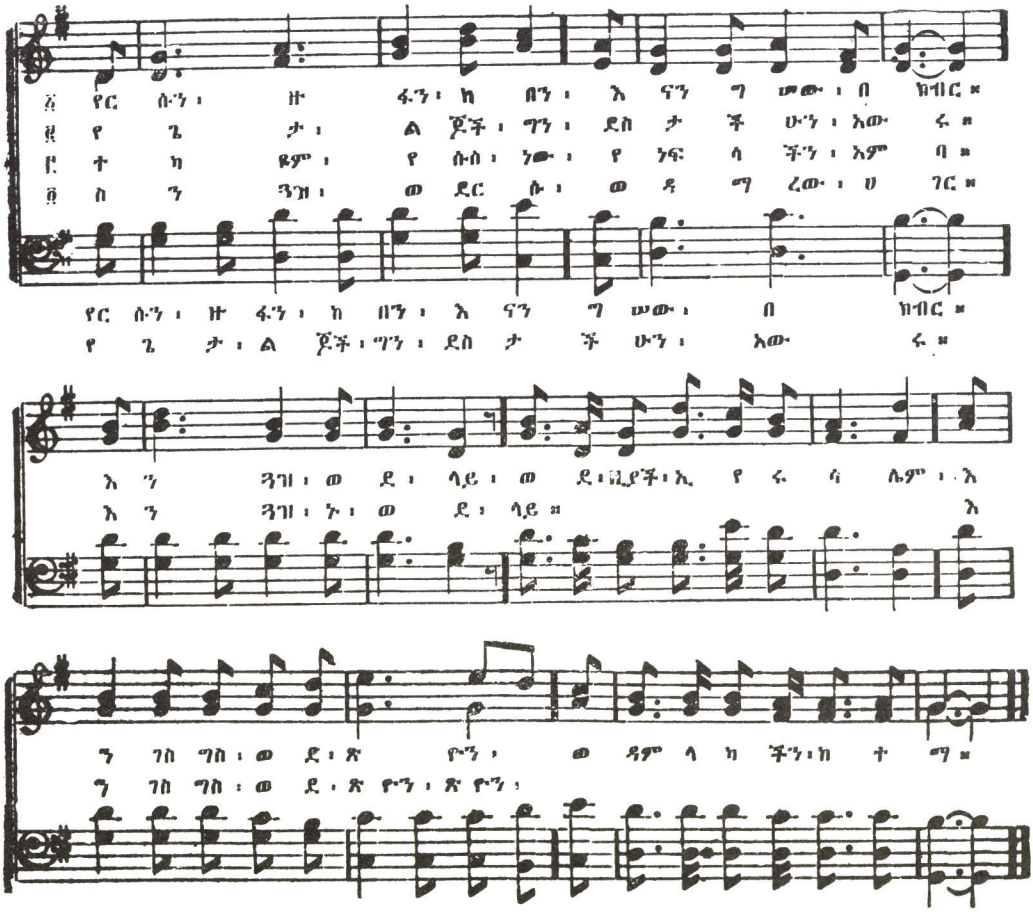


# ፊት ፡ ለፊትም ፡ አየዋለሁ 106

(Saved By Grace)

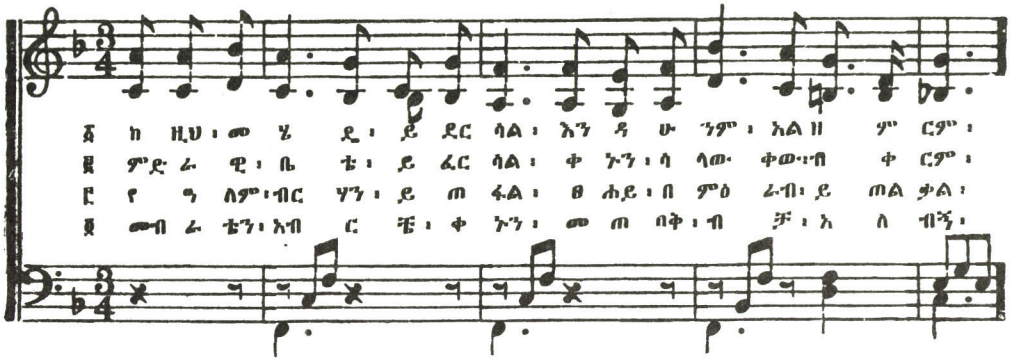

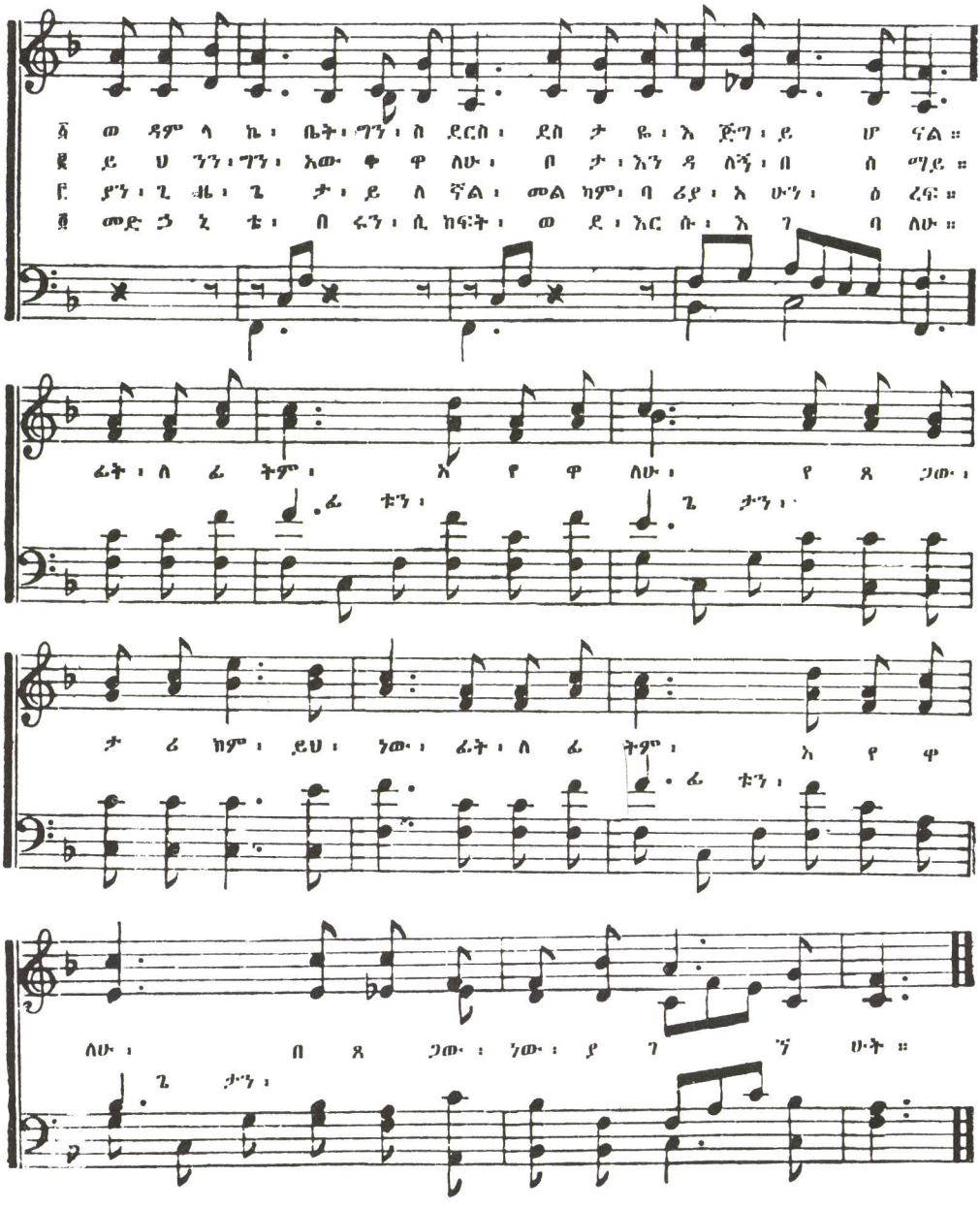
፩ ወ ዳም ሳ ኬ ፡ ቤት ፡ ግን ፡ ስ ደርስ ፡ ደስ ታ ዬ ፡ እ ጅግ ፡ ይ ሆ ናል ።
፪ ይ ህ ንን ፡ ግን ፡ አው ቅ ዋ ለሁ ፡ በ ታ ፡ እን ዳ ለኝ ፡ በ ስ ማይ ።
፫ ያን ፡ ጊ ዜ ፡ ጌ ታ ፡ ይ ለ ኛል ፡ መል ካም ፡ ባ ሪያ ፡ አ ሁን ፡ ዕ ረፍ ።
፬ መድ ኃ ኒ ቴ ፡ በ ሩን ፡ ሲ ከፍት ፡ ወ ደ ፡ እር ሱ ፡ እ ገ ባ ለሁ ።
ፊ ት ፡ ለ ፊ ትም ፡ አ የ ዋ ለሁ ፡ የ ጸ ጋው ፡
ፊ ቱን ፡ ጌ ታን ፡
ታ ሪ ክም ፡ ይህ ፡ ነው ፡ ፊት ፡ ለ ፊ ትም ፡ አ የ ዋ
ፊ ቱን ፡
ለሁ ፡ በ ጸ ጋው ፡ ነው ፡ ያ ገ ኘ ሁት ።
ጌ ታን ፡

# አሮጌው ፡ መስቀል

(The Old Rugged Cross)

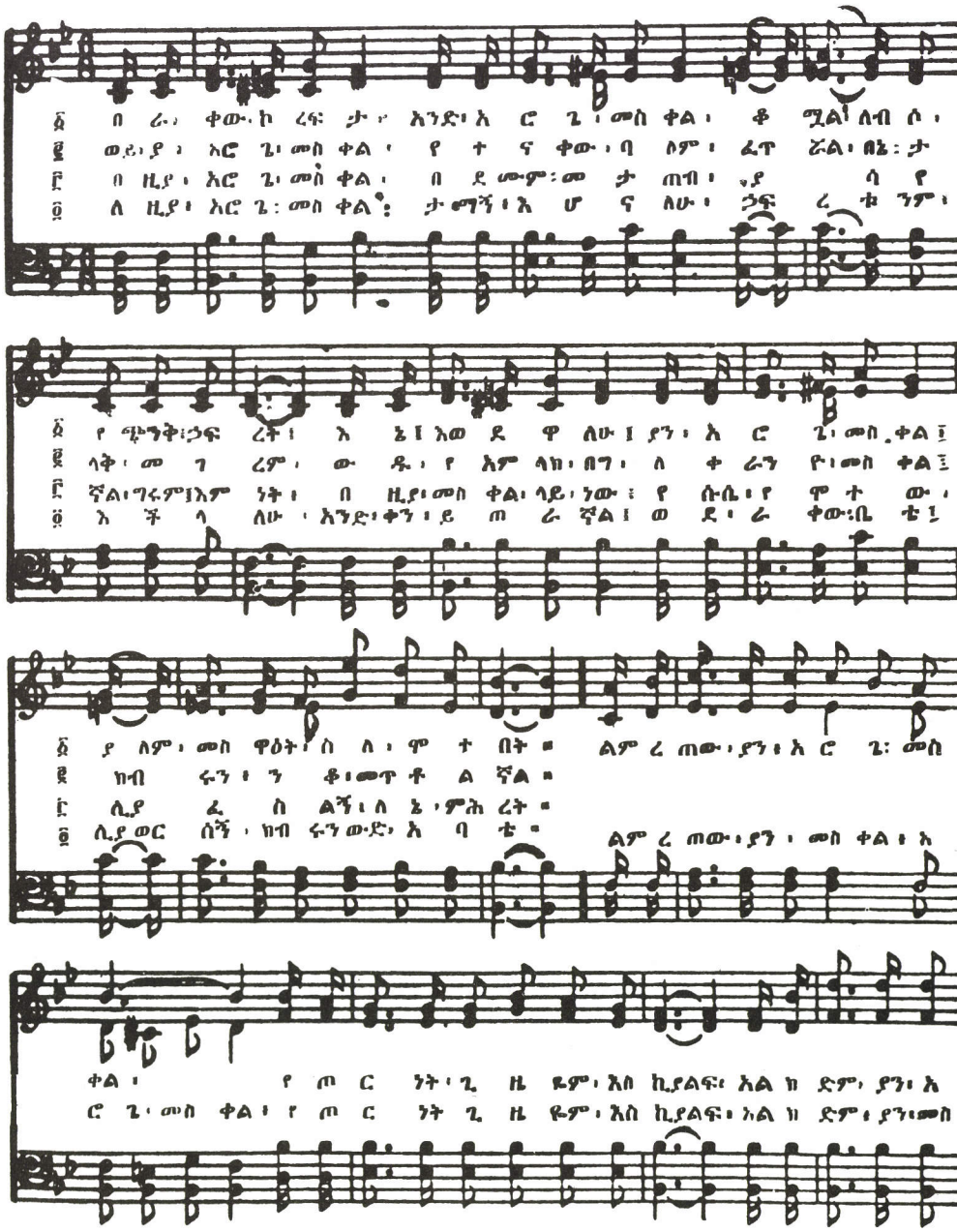

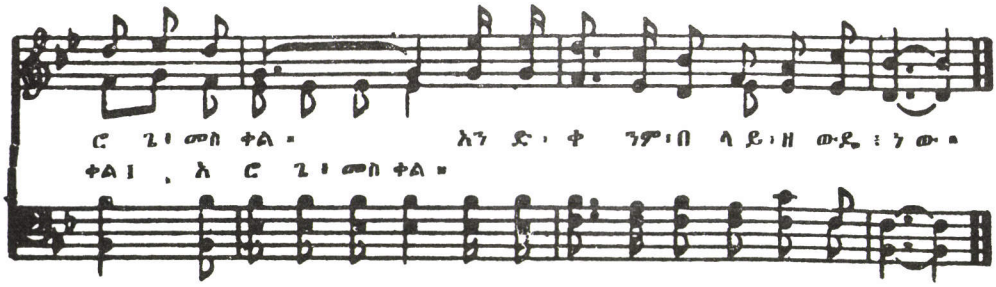


በሮድሄቨር ፡ ሆል ፡ ማክ ፡ ኮምፓኒ ፡ ፈቃድ ፡
Used by Permission - Rodeheaver Hall-Mack Company

# ታሪኩን ፡ እዘምራለሁ

108

(I Will Sing the Wondrous Story)

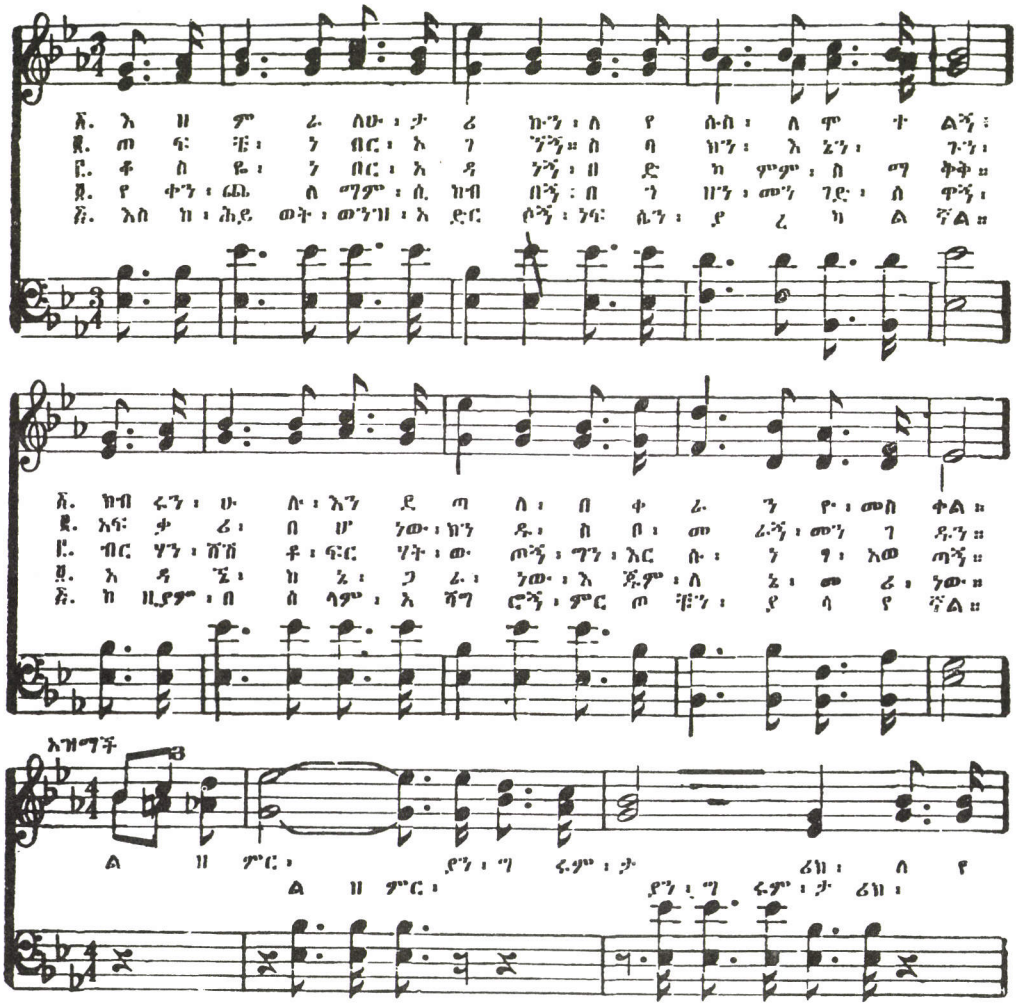

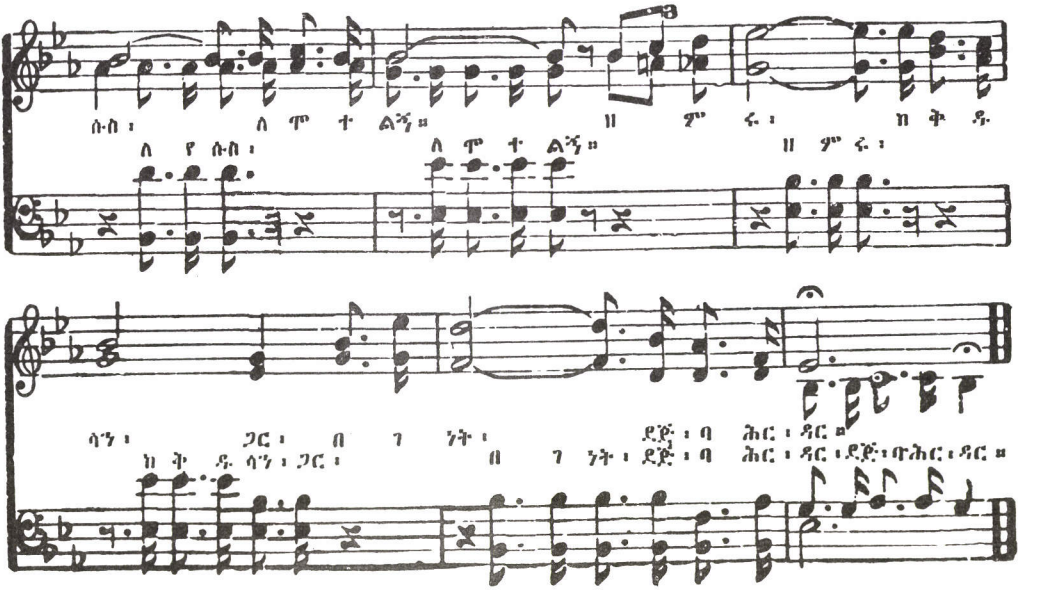


# ፍርዳችንን ፡ የወሰድኸው

109

(Min Enda Fromhet Inför Gud)

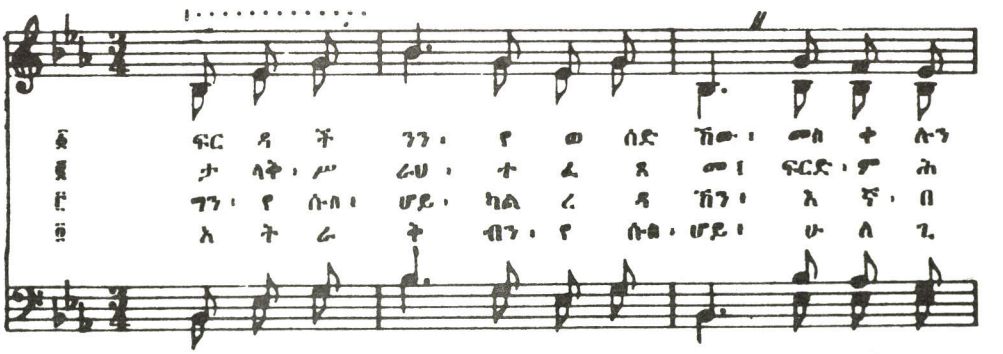

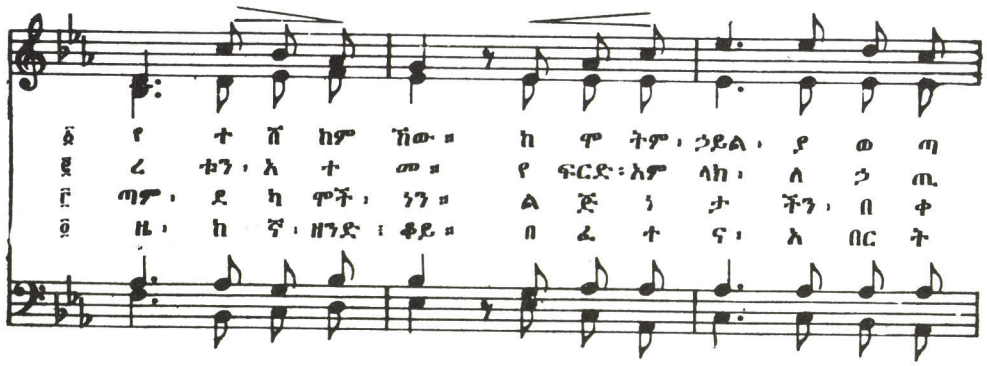
፩ የ ተ ሸ ከም ኸው ። ከ ሞ ትም ፡ ኃይል ፡ ያ ወ ጣ
፪ ረ ቱን ፡ አ ተ መ ። የ ፍርድ ፡ አም ላክ ፡ ለ ኃ ጢ
፫ ጣም ፡ ደ ካ ሞች ፡ ነን ። ል ጅ ነ ታ ችን ፡ በ ቀ
፬ ዜ ፡ ከ ኛ ፡ ዘንድ ፡ ቆይ ። በ ፈ ተ ና ፡ አ በር ት

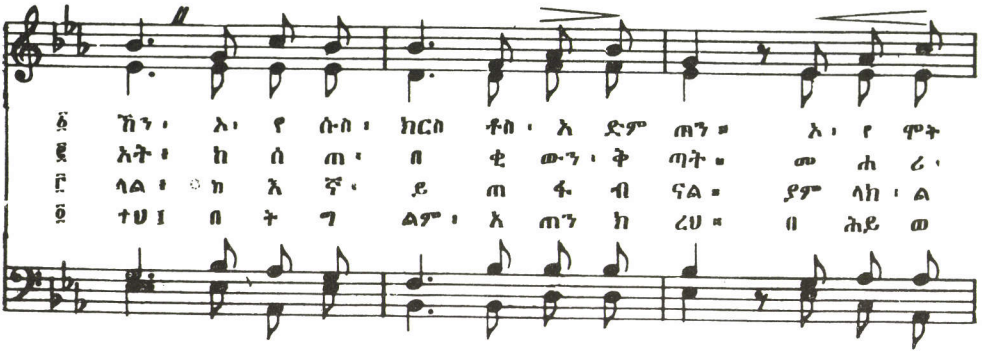
፩ ኸን ፡ አ ፡ የ ሱስ ፡ ክርስ ቶስ ፡ አ ድም ጠን ። አ ፡ የ ሞት
፪ አት ፡ ከ ሰ ጠ ፡ በ ቂ ውን ፡ ቅ ጣት ። መ ሐ ሪ ፡
፫ ላል ፡ ከ እ ኛ ፡ ይ ጠ ፋ ብ ናል ። ያም ላክ ፡ ል
፬ ተህ ፤ በ ት ግ ልም ፡ አ ጠን ከ ረህ ። በ ሕይ ወ

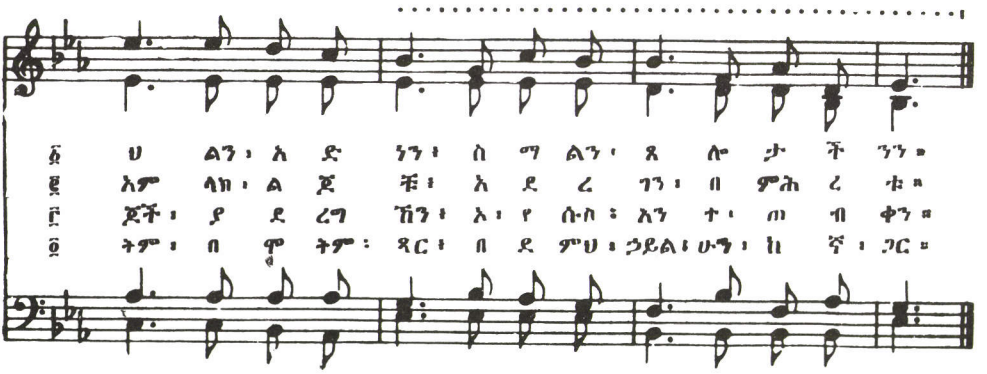
፩ ህ ልን ፡ አ ድ ነን ፡ ስ ማ ልን ፡ ጸ ሎ ታ ች ንን ።
፪ አም ላክ ፡ ል ጅ ቹ ፡ አ ደ ረ ገን ፡ በ ምሕ ረ ቱ ።
፫ ጅች ፡ ያ ደ ረግ ኸን ፡ አ ፡ የ ሱስ ፡ እን ተ ፡ ጠ ብ ቀን ።
፬ ትም ፡ በ ሞ ትም ፡ ጻር ፡ በ ደ ምህ ፡ ኃይል ፡ ሁን ፡ ከ ኛ ፡ ጋር ።

# በሰማይ ፡ እስከንገናኝ

(God Be With You)

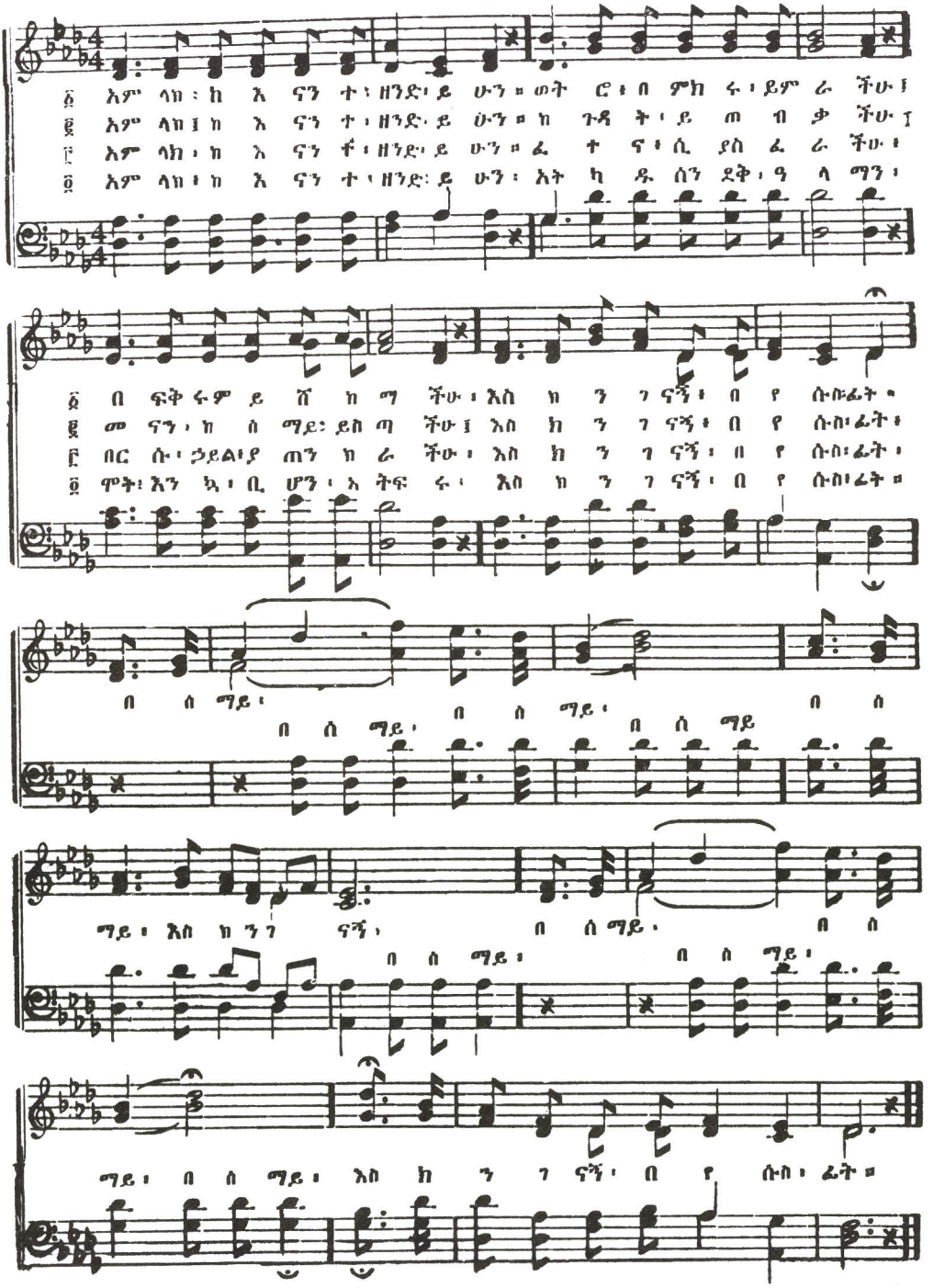

# ቡራኬ

(Höga Majestät)

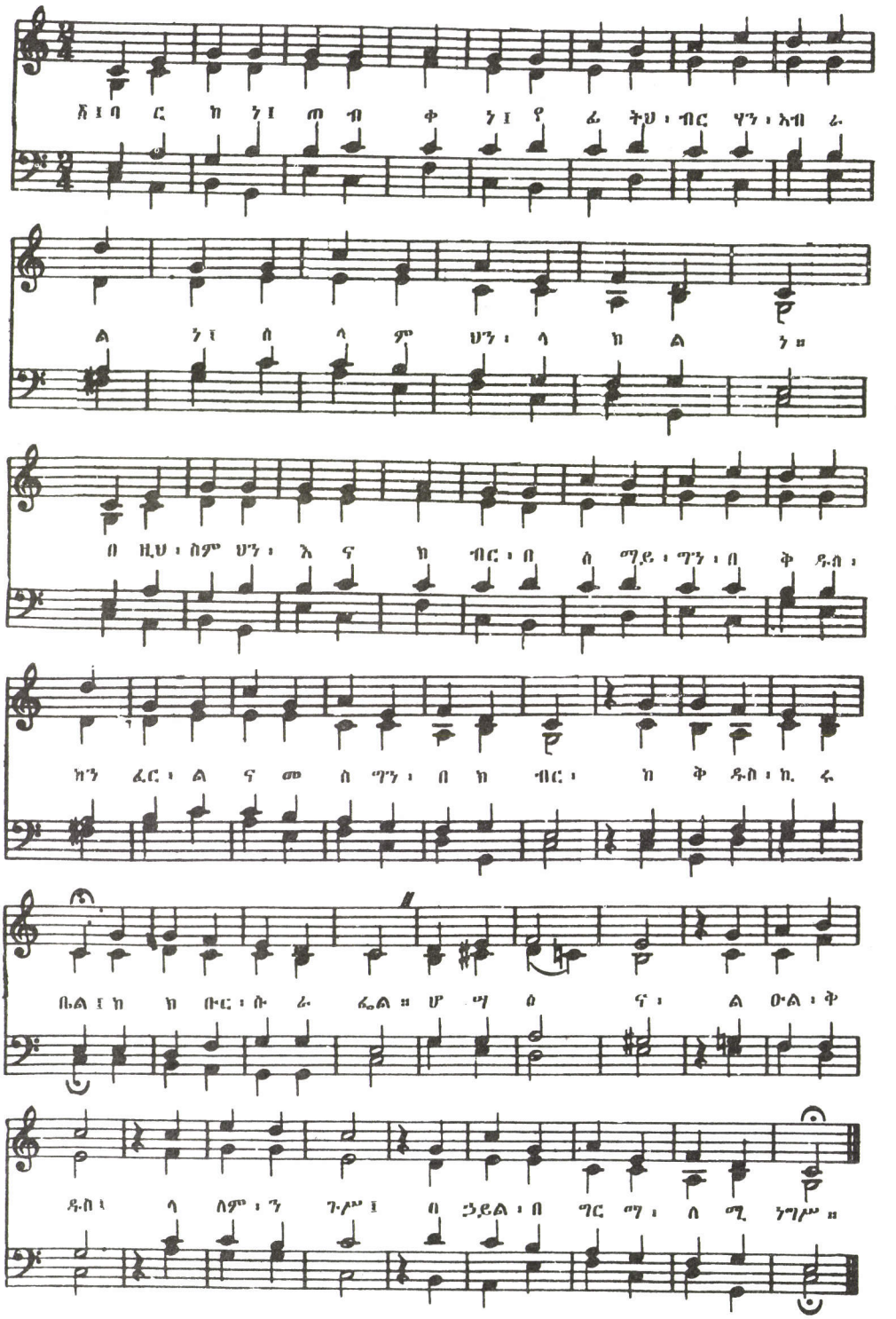

# ተጨማሪ መዝሙሮች

112

S. T. 156. Am.130.

፩ ፤ የደስታ ፡ ሌት ፡ የሰላም ፡ ሌት ፡
ጸዳልሽ ፡ ያበራል ።
እረኞች ፡ ብርሃንሽን ፡ አዩ ፡
ወደ ፡ መድኃኒት ፡ ገሰገሱ ።
ሕፃኑን ፡ አገኙ ፡ ሕፃኑን ፡ አገኙ ።

፪ ፤ ቅዱስ ፡ ጊዜ ፡ ታላቅ ፡ ጊዜ ፡
ነቢያት ፡ የነገሩት ።
ባለም ፡ ጨለማ ፡ ወጣ ፡ ብርሃን ፡
ክብር ፡ ላምላክ ፡ በሰዎች ፡ መዳን ፡
በምድር ፡ ሁሉ ፡ ሰላም ፡
በምድር ፡ ሁሉ ፡ ሰላም ።

፫ ፤ የደስታ ፡ ሌት ፡ የሰላም ፡ ሌት ፡
የመዳን ፡ ወቅት ፡ ንጋት ።
ታላቅ ፡ መልካም ፡ የምሥራች ፡ ቀን ፡
ክርስቶስ ፡ ተወልዶአል ፡ በቤተ ፡
ልሔም ፡
የሱስ ፡ የሰላም ፡ ንጉሥ ፡
የሱስ ፡ የሰላም ፡ ንጉሥ ።

ሲግሬድ ።

113

፩ ፤ ሕፃን ፡ ተወልዶአል ፡ በቤተ ፡
ልሔም ፡ ቤተ ፡ ልሔም ።
ደስ ፡ ይበልሽ ፡ የሩሳሌም ።
ሃሌ ፡ ሉያ ፡ ሃሌ ፡ ሉያ ።

፪ ፤ እናቱ ፡ ማርያም ፡ ንጽሕት ፡
ድንግል ፡ ናት ፡ ድንግል ፡ ናት ።
አባቱም ፡ አብ ፡ በሰማያት ።
ሃሌ ፡ ሉያ ፡ ሃሌ ፡ ሉያ ።

፫ ፤ በበረት ፡ ውስጥ ፡ ሕፃኑን ፡
አኖሩ ፡ አኖሩ ።
መላእክትም ፡ ለርሱ ፡ ዘመሩ ።
ሃሌ ፡ ሉያ ፡ ሃሌ ፡ ሉያ ።

፬ ፤ ሰብአ ፡ ሰገልም ፡ መጥተው ፡
ሠዉለት ፡ ሠዉለት ።
ወርቅና ፡ ዕጣን ፡ ከርቤም ፡ ሰጡት ።
ሃሌ ፡ ሉያ ፡ ሃሌ ፡ ሉያ ።

፭ ፤ መድኃኒት ፡ ያ ፡ ሕፃን ፡
ሆኖልናል ፡ ሁኖአል ፡
ጭንቃችንም ፡ ተሸሮአል ።
ሃሌ ፡ ሉያ ፡ ሃሌ ፡ ሉያ ።

፮ ፤ የአምላክ ፡ ልጅ ፡ በፍቅሩ ፡
መጣልን ፡ መጣልን ።
በእርሱም ፡ ደስ ፡ ይበለን ።
ሃሌ ፡ ሉያ ፡ ሃሌ ፡ ሉያ ።

፯ ፤ አወረደልን ፡ ከአብ ፡
ሥምረቱን ፡ ሥምረቱን ።
በደስታ ፡ እናያለን ፡ ፊቱን ።
ሃሌ ፡ ሉያ ፡ ሃሌ ፡ ሉያ ።

፰ ፤ መላእክት ፡ ስለርሱ ፡ እንደ ፡
ዘመሩ ፡ ዘመሩ ፡
እናንተም ፡ ምስጋናውን ፡ አውሩ ፡
ሃሌ ፡ ሉያ ፡ ሃሌ ፡ ሉያ ።

፱ ፤ ለቸሩ ፡ አምላክ ፡ ይሁን ፡
ክብር ፡ ክብር ፡
ሰላምም ፡ በኛ ፡ በምድር ።
ሃሌ ፡ ሉያ ፡ ሃሌ ፡ ሉያ ።

ገብረ ፡ ክርስቶስ ።

114

S. T. 161. Am. 115.

፩ ፤ የልደት ፡ ቀን ፡ ሲመጣ ፡
የቤተ ፡ ልሔም ፡ ሕፃን ፡
በበረት ፡ ላይ ፡ የተኛ ፡
ይሰጠናል ፡ ብርሃን ፡ ።
፪ ፤ በመውረድህ ፡ ወደኛ ፡
ፍቅርህ ፡ ተገለጠ ፡ ።
በኃጢአት ፡ ዘመናችንን ፡
እንዳናሳልፈው ፡ ።
፫ ፤ የሱስ ፡ ያስፈልገኛል ፡
የሕፃናት ፡ ወዳጅ ፡
በእኔ ፡ እንዳታዝን ፡
ልከተልህ ፡ እርዳኝ ፡ ።

N. N.

115

Am. 8.

፩ ፤ አዳኜ ፡ ደሙ ፡ ፈሰሰ ፡
ንጉሤ ፡ ሞተልኝ ፤
ራሱ ፡ ለውርደት ፡ ደረሰ ፡
እኔን ፡ ሊያድነኝ ፡ ።
በመስቀል ፡ በመስቀል ፡ ብርሃን ፡
ባየሁበት ፡
የልቤ ፡ ሸክም ፡ በቀለለበት ፡
በእምነት ፡ ነው ፡ ማየትን ፡ ያገኘሁ ፡
በዚህ ፡ ደስታዬን ፡ አሳያለሁ ፡ ።
፪ ፤ ስላደረግሁት ፡ በደል ፡ ነው ፡
በዛፍ ፡ ላይ ፡ ጭንቀቱ ፤
ርኅሩኅ ፡ ነው ፡ ሰጪ ፡ ጸጋውን ፡
ለዚህ ፡ ነው ፡ መሞቱ ፡ ።
በመስቀል ፡ . . . ።

116

S. T. 35. Am. 154.

፩ ፡ የሱስ ፡ በመስቀል ፡ ሞተልን ።
እንማጠን ፡ በፍቅሩ ፡ ።
አምላክ ፡ ሁሉ ፡ ዓመፃችንን ፡
ተወልን ፡ ስለ ፡ ስሙ ፡ ።
አምላክ ፡ ሆይ ፤ አባት ፡ ሁንልን ፡
ጸጋህን ፡ ለጽድቅ ፡ ስጠን ፡ ።
አመላችን ፡ ለውጥልን ፡
ቀድስ ፡ ሕይወታችንን ፡ ።

O. E.

117

S. T. 208.

፩ ፤ ክርስቶስ ፡ ሕያው ፡ ሆነ ፤
መቃብር ፡ በራ ፡
መድኃኒት ፡ ተገኘ ፤ ትንቢትም ፡ ሞላ ።
ግርማን ፡ ተጐናጽፎ ፡
ከሞት ፡ ወጥቶአል ፤
ከጠላት ፡ ተዋጋ ፡
ድል ፡ ግን ፡ ነሥቶአል ።
ያ ፡ ማኅተም ፡ ተፈታ ፤ ድንጋይ ፡ ለቀቀ ፤
ጠባቂው ፡ ፈርቶ ፡ ፈጥኖ ፡ ሸሸ ፤
ሲአልም ፡ ተገዛ ። ሃሌ ፡ ሉያ ።
፪ ፤ ከጨለማ ፡ ጋር ፡ ብርሃን ፡ ሲዋጋ ፡
ብርሃን ፡ ለዘላለም ፡ ሽሮ ፡ ድል ፡ ነሣ ።
ያ ፡ ሞት ፡ ተደበየ ፡
ድል ፡ ነሣ ፡ ሕይወት ፤
ተስፋችን ፡ በረታ ፡ ለማበት ፡ እምነት ።
እናንት ፡ ኀዘነተኞች ፡ ከልብ ፡ ተቀኙ ።
ከሞት ፡ አዳነን ፡ በየውሀቱ ፡
ሊኖር ፡ ከኛ ፡ ጋራ ። ሃሌ ፡ ሉያ ።
፫ ፤ ሰማይ ፡ ከምድራችን ፡
አሁን ፡ ታርቆአል ።
መቃብር ፡ የደስታ ፡ መንገድ ፡ ሆኖአል ።
እንባን ፡ ያቀረራችሁ ፡

በመስቀል ፡ ትይዩ ፤
ጠላቶች፡ቢቆጩ፡ሐሜት፡አድርጉ ።
የጠፉትን ፡ ወዶ ፡ በጎ ፡ እረኛ ፡
ገና ፡ ይጠራል ፡ ከርሱ ፡ የከዳ ፡
ይመለስ ፡ ለመንጋ ። ሃሌ ፡ ሉያ ።
፬ ፡ ቤተ ፡ ክርስቲያን ፡ ጸናች ፡
ነፋሳት ፡ ይምጡ ፡
በብርሃኑ ፡ ፍጥነት ፡ ሰፋ ፡ ትምሕርቱ።
በዓለሙ ፡ ወጡ ፡ መልእክተኛቹ ፤
ሞት ፡ እንኳ ፡ ሳይፈሩ ፡ ወንጌል ፡
ሲሰብኩ ።
ስለኛ ፡ ለሞት ፡ ነጻ ፡ ላወጣን ፡
ምስክር ፡ ሊሰጡ ፡ ሰውን ፡ ለማዳን ፡
ሊጣሩ ፡ በደስታ ። ሃሌ ፡ ሉያ ።
፭ ፤ ለምን ፡ አለቀሳችሁ ፡
እናንት ፡ ምእመናን ፤
ስንት ፡ አጭር ፡ ነው ፡ ዘመን ፡ ሞት ፡
እስኪጠራን ።
መሬት ፡ እንደ ፡ እናት ፡ ልታቅፋችሁ ፤
እንደ፡ሕያው፡ዘር ፡ ቆሎ ፡ ልትወጡ ።
የዘራው ፡ ይመጣል ፡ በመከር ፡ ጊዜ ፤
ክርዳድን ፡ ይለያል ፡ ከጥሩ ፡ ፍሬ ፡
ስንዴን ፡ ሊያገባ ። ሃሌ ፡ ሉያ ።

O. E.

118

Am. 33.

፩ ፤ አምላክ ፡ ይመስገን ፡
ልጁን ፡ ስለ ፡ ሰጠን ፡
በክቡር ፡ ደሙም ፡ ደግሞ፡ስለ፡ገዛን ።
ሃሌ ፡ ሉያ ፡ ይመስገን ፡
ሃሌ ፡ ሉያ ፡ አሜን ፡
ሃሌ ፡ ሉያ ፡ ይመስገን ፡
ባርከነ ፡ አሁን ።
፪ ፤ አምላክ ፡ ይመስገን ፡
መንፈስ ፡ ስለ ፡ ሰጠን ፡
ከጨለማም፡ወደ፡ብርሃን፡ስለ፡ጠራን፡
ሃሌ ፡ ሉያ ፡ ይመስገን ፡ . . . ።
፫ ፡ ክብር ፡ ምስጋና ፡
ለክርስቶስ ፡ ይሁን ፡
ኃጢአታችንም ፡ ስለ ፡ ተሸከመልን ፡
ሃሌ ፡ ሉያ ፡ ይመስገን ፡ . . . ።
፬ ፤ ክብር ፡ ምስጋና ፡
ላምላካችን ፡ ይሁን
አንድ፡ልጁንም፡አሳልፎ፡ስለ፡ሰጠን ።
ሃሌ ፡ ሉያ ፡ ይመስገን ፡ . . . ።
ባርከነ ፡ አሁን ፡
ፍቅህን ፡ አካፍለን ፡
አንድነታችንንም ፡ አካፍልልነ ።
ሃሌ ፡ ሉያ ፡ ይመስገን ፡ . . . ።

119

S. T. 287. Am. 98.

፩ ፤ የልብህን ፡ በር ፡ የሚመታ ፡
ማን ፡ ነው ፤ ማን ፡ ይጠራል ፡
በደሙ ፡ የገዛህ ፡ መድኃኒትህ ፡ ነው ፤
በፍቅሩ ፡ ለአንተም ፡ ይራራል ።
፪ ፤ በፊትም ፡ ሲጠራህ ፡
ሲፈልግህም ፡ ሰምተሃል ፡ ወይ ፤
ለጌታህ ፡ ለርኅሩኅ ፡ መድኃኒትህም ፤
የልብህን ፡ በር ፡ ከፍተሃል ፡ ወይ ፤
፫ ፤ የዓለም ፡ ከንቱነት ፡
የልብህን ፡ ራብ ፡ አያርቅም ።
ወዳለምም ፡ ደስታ ፡ ፈቃድህ ፡ሲሳብ፤
መባባት ፡ ከልብህ ፡ አይለቅም ።
፬ ፤ የአለምን ፡ ሁሉ ፡
ብዕልና ፡ ከብት ፡ ብትወርስም ፡
በምድሩ ብቻ ፡ ካገኘኸው ፡ ሀብት፡
ሰላም ፡ ወደ ፡ ልብህ ፡ አይደርስም ።
፭ ፤ በሰው ፡ ወዳጅነት ፡
በዓለምም ፡ ሽር ፡ ብትመራ ፤
ረድኤት ፡ ስትሻ ፡ ሳታገኝ ፡ ብትቀር ፡
ያጋልጡሃል ፡ ስትጠራ ።

፯ ፤ ግን ፡ የሱስ ፡ ቢሰጥህ ፡
የእውነት ፡ ሰላም ፡ ለዘላለም ፤
ከእርሱ ፡ በቀር ፡ ሌላ ፡ ሀብት ፡ አትሻም ፤
አይተውህምም ፡ በዚህ ፡ ዓለም ።
፰ ፤ የየሱስ ፡ ወዳጅ ፡
ከመሆን ፡ የሚበልጥ ፡ ምን ፡ ይገኛል ፤
የፍቅሩን ፡ የጸጋውንም ፡
መብለጥ ፡ ሲገልጥ ፤
ከእርሱ በቀር ፡ ምን ፡ ያስመኛል ፤
፱ ፤ ብፅዕናን ፡ ሊሰጥህ ፡
ለመጣው ፡ ወዳጅ ፡ ክፈትለት ።
ለአንተም ፡ ብፅዕናህን ፡ ሲያዘጋጅ ፡
የሰጠህን ፡ ተቀበልለት ።

ረስቲን ።

120

S. T. 299.

፩ ፤ የሚሰማ ፡ ሁሁ ፡
ድንቅ ፡ ነገር ፡ ነው ፡
ይድረስ ፡ በምድርም ፡ ለሁሉ ፡ ሰው ።
እያንዳንዱ ፡ ይምጣ ፡ ወደ ፡ ይቅርታው ፤
የራቃችሁ ፡ ሁሉ ፡ ኑ ።
ብትወዱ ፡ ኑ ፡ ብትወዱ ፡ ኑ ፤
ይሰማል ፡ በስፍራው ፡ ሁሉ ፡
ለሚወድ ፤ ለጠፉ ፡ ልጅ ፡ አባቱ ፤
ተመለስ ፡ ይለዋል ።
የራቃችሁ ፡ ሁሉ ፡ ኑ ።
፪ ፡ ለሚወድም ፡ ሁሉ ፡
ይህ ፡ ተስፋ ፡ ነው ።
ከእኔ ፡ ጸጋዬን ፡ በከንቱ ፡ ያገኛል ።
እርሱም ፡ ይሄዳል ፡
ከሞት ፡ ወደ ፡ ሕይወት ፤
የራቃችሁ ፡ ሁሉ ፡ ኑ ።
ብትወዱ ፡ ኑ ፡ . . . ።
፫ ፤ የምትመጡ ሁሉ ፡ አሁን ፡ ቸኩሉ ፤
ደጁ ፡ አሁን ፡ ክፍት ፡ ነው ፡
ደግሞ ፡ መንገዱ ።
በየሱስ ፡ ሕይወት ፡ አለ ፡ አትለፉ ፤
የራቃችሁ ፡ ሁሉ ፡ ኑ ።
ብትወዱ ፡ ኑ ፡ . . . ።

ሉንዳል ።

121

S. T. 307. Am. 137.

፩ ፤ የተሰቀለውን ፡ መድኃን ፡
ለነፍስህ ፡ ብታይ ፤
ይሆንልሃል ፡ ሙሉ ፡ መዳን ።
ና ፡ ተመልከት ፡ ሲሣቀይ ፡
በመስቀሉ ፡ ላይ ፡
ሲሸርም ፡ የሞተን ፡ ሥላጣን ።
እይ ፡ እይና ፡ ዳን ።
የተሰቀለውን ፡ መድኃን ፡
በእምነት ፡ ብታይ ፡
ይሆንልሃል ፡ ሙሉ ፡ መዳን ።
፪ ፤ ብትጸም ፡ ብትጸልይም ፡
እንባህ ፡ ሲፈስ ፤
ያ ፡ አይበቃም ፡ ለነፍስህ ፡ መዳን ።
የመድኃኒቱ ፡ ደም ፡ ግን ፡
በመስቀል ፡ ሲፈስ ፤
ተፈጸመ ፡ የኛ ፡ መዳን ።
እይ ፡ እይና ፡ . . . ።
፫ ፤ ኃጢአትህ ፡ በላይህ ፡
የቀረ ፡ ቢሆን ፡
የሱስ ፡ ክርስቶስ ፡ ለምን ፡ ተቀሠፈ ፤
የተቀደሰ ፡ ደሙም ፡ ባይከፍል ፡ ዕዳህን ፡
ከጐኑስ ፡ ለምን ፡ ጐረፈ ፤
እይ ፡ እይና ፡ . . . ።
፬ ፤ ትሩፋቱን ፡ ተቀበል ፡
በስሙም ፡ እመን ፤
የመድኃኒቱን ፡ ደም ፡ አትናቅ ።
በተሠዋ ፡ ጊዜ ፡ በተሰቀለም ፡ ቀን ፡
ከሞት ፡ እንዳዳነህ ፡ ዕወቅ ።
እይ ፡ እይና ፡ . . . ።

ረስቲን ።

122

፩ ፤ የየሱስ ፡ መልካሙን ፡ ድምፅ ፡
ሰምተሃል ፡ ወይ ፡ ወንድሜ ፤
ሁሉን ፡ ትተህ ፡ ተከተለኝ ፡
አገልጋይ ፡ እንድትሆነኝ ፡ ።
ልከተልህ ፡ አ ፡ አምላኬ ፡
ልከተልህ ፡ አ ፡ አምላኬ ፡
ልከተልህ ፡ አ ፡ አምላኬ ፡
ወድጀሃለሁ ፡ መላውን ፡ ዘመኔ ፡ ።
፪ ፤ ትችላለህ ፡ ወይ ፡ ልትጠጣ ፡
የጌቴሴማኔን ፡ ሌሊት ፡ ጽዋ ፤
ትነቃለህ ፡ ወይ ፡ ለጸሎት ፡
አባትህን ፡ ልትለምነው ፡ ።
ልከተልህ ፡ . . . ።
፫ ፤ የወጣትነትህ ፡ ኃይል ፡
ትወዳለህ ፡ ወይ ፡ ልትሰጥ ፤
ትሰጣለህ ፡ ወይ ፡ ሕይወትህን ፡
ለየሱስ ፡ ላምላክህ ።
ልከተልህ ፡ . . . ።
፬ ፤ እንግዴህ ፡ ና ፡ አ ፡ ወንድሜ ፤
እምነቴንም ፡ የጠበቅኸው ፡
አምላክህ ፡ ወዶአልና ፡
የክብር ፡ አክሊል ፡ ሊሰጥህ ፡
ልከተልህ ፡ . . . ።
ሥዩም ፡ ወልደ ፡ ማርያም ።

123

Am. 27

፩ ፤ ጌታ ፡ የሱስን ፡ ናፈቅሁኝ ።
የሰጠኝን ፡ ጸጋ ፡ አሰብሁኝ ፡
በኃይሉ ፡ ስለ ፡ ፈወሰኝ ፡
ስለ ፡ ኃጢአቴም ፡ ሞተልኝ ።
ና ፡ ና ፡ ጌታ ፡ የሱስ ፤
ና ፡ ና ፡ ጌታ ፡ የሱስ ፤
ና ፡ ጌታዬ ፡ ፈጥነህ ፡
የሞትህልኝ ፡ አንተ ፡ ነህ ።
፪ ፤ አውቃለሁ ፡ ትመጣለህ ።
ግሩም ፡ ነው ፡ የአንተ ፡ ግርማ ።
ስትመጣ ፡ መላእክት ፡ ከበውህ ፡
በፊትህ ፡ ልቆም ፡ በተስፋ ።
ና ፡ ና ፡ ጌታ ፡ የሱስ ፡ . . . ።
፫ ፤ ቃልህም ፡ የታመነ ፡ ነው ።
አንተ ፡ ያልኸውን ፡ ላስበው ።
ሰማይ ፡ ስወጣ ፡ እንዳየህ ፡
ቶሎ ፡ እመጣለሁ ፡ አልህ ።
ና ፡ ና ፡ ጌታ ፡ የሱስ ፡ . . . ።

124

S. T. 105. Am. 87.

፩ ፤ ያን ፡ ክቡር ፡ ዕንቁ ፡ አገኘሁኝ ፡
እርሱም ፡ መድኃኒቴ ።
አገኘው ፡ ዘንድ ፡ ተመኘሁኝ ፡
አሁንም ፡ ነው ፡ ሀብቴ ።
፪ ፤ ከአምላክ ፡ ጋር ፡ አስታረቀኝ ፤
የእውነቱንም ፡ ቃል ።
በመንፈሱ ፡ አስታወቀኝ ፤
በልቤም ፡ ነግሦአል ።
፫ ፤ የጌቶች ፡ ሁሉ ፡ ጌታ ፡ ነው ፡
የነገሥታት ፡ ንጉሥ ።
ቀንበሩን ፡ ለተሸከመው ፡
በእውነት ፡ መልካም ፡ ነው ።
፬ ፤ ድኃ ፡ ብሆንም ፡ ምስኪንም ፡
ብርታቴ ፡ እርሱ ፡ ነው ።
በኃጢአት ፡ ስጨነቅም ፡
የኃጢአትም ፡ ስርየት ፡ ነው ።
፭ ፤ እርሱ ፡ ነው ፡ ጽድቄ ፡ ሕይወቴም ፡
ሰላሜም ፡ ጤናዬም ።
እርሱ ፡ ነው ፡ ደኅንነቴም ፡
ድፍረቴም ፡ ተስፋዬም ።
፮ ፤ የሱስ ፡ ክርስቶስ ፡ የልቤ ፡
ዕረፍት ፡
የነፍሴም ፡ መድኃኒት ።
አልፋና ፡ ዖም ፡ ለእኔ ፡ ሁን ።
ሁሉ ፡ በሁሉ ፡ ሁን ።
ሉንዳል ። — ረስቲን ።

S. T. 438. Am. 56.

፩ ፤ አርነት ፡ ወጣሁኝ ፡
በየሱሴ ።
ከጭንቄም ፡ ዐረፍሁኝ ፡
በመድኃኒቴ ።
የየሱስ ፡ ክርስቶስ ፡ ደም ፡
ጥቅሙን ፡ ክብሩንም ፡
ቀድሞ ፡ አላወቅሁም ።
አሁን ፡ ታይቶኛል ።

፪ ፤ የጸጋው ፡ ምሥጢሩ ፡
ተገለጠ ።
አምላክ ፡ በፍቅሩ ፡
ልጁን ፡ ሰወጠ ።
ፍርድ ፡ ሲያስጨንቀኝ ፡
ልቤም ፡ ሲያውከኝ ፤
በርሱ ፡ ሰላም ፡ አለኝ ፡
በመድኃኒቴ ።

፫ ፤ ምን ፡ ያህል ፡ ደስታ ፡
አለኝ ፡ አሁን ።
ከምላኬ ፡ ይቅርታ ፡
ምን ፡ ይበልጥ ፡ ይሆን ፤
ብዙ ፡ ቢጐድለኝም ፡
አያስፈርድብኝም ።
ፍርድ ፡ አይደርስብኝም ፡
በመድኃኒቴ ።

፬ ፤ እስከምሞት ፡ ልመን ፡
በየሱስም ፡ ደም ።
ይምጣ ፡ የፍርድም ፡ ቀን ፤
አያስፈራኝም ።
በየሱስ ፡ ችሮታ ፡
የሰማይ ፡ ደስታ ፡
አለኝ ፡ አለኝታ ፡
በመድኃኒቴ ።





Am. 174.

፩ ፤ የኔ ፡ ነህ ፡ ኦ ፡ የሱስ ፤ እወድሃለሁ ፡
ስላንተ ፡ የዓለምን ፡ ደስታ ፡ ትቻለሁ ።
ኦ ፡ ቅዱስ ፡ አምላኬ ፤ ሁን ፡ መድኃኒቴ ፡
እጅግ ፡ የምወድህ ፡ ቸሩ ፡ ወዳጄ ።

፪ ፤ እኔ ፡ የምወድህ ፡ ብትወደኝ ፡ ነው ፡
ነጻነቴን ፡ በክብር ፡ ደምህ ፡ ገዝኸው ፤
ስላደረግህልኝ ፡ ተመስገን ፡ ጌታዬ ፡
እጅግ ፡ የምወድህ ፡ ቸሩ ፡ ወዳጄ ።

፫ ፤ በሕይወት ፡ በሞትም ፡
እወድሃለሁ ፤
ትንፋሽ ፡ ካለኝ ፡ ደግሞ ፡ እወድስሃለሁ ።
በጠራኸኝ ፡ ቀንም ፡ እላለሁ ፡ አምላኬ ፡
እጅግ ፡ የምወድህ ፡ ቸሩ ፡ ወዳጄ ።

፬ ፤ በከበረ ፡ ስፍራ ፡ በማያልቅ ፡ ደስታ ፡
ላመሰግንህ ፡ ነኝ ፤ የነፍሴን ፡ ጌታ ፤
ዘውድ ፡ ደፍቼ ፡ ደግሞ ፡
ላይህ ፡ ነኝ ፡ የሱሴ ፡
እጅግ ፡ የምወድህ ፡ ቸሩ ፡ ወዳጄ ።

127

S. T. 369.

፩ ፤ ከየሱስ ፡ ክርስቶስ ፡ ጽድቅ ፡ በቀር ፡
የምድንበት ፡ የለኝም ።
ግን ፡ በርሱ ፡ አምኜ ፡ ልድፈር ፡
የአምላክ ፡ ሕግ ፡ ሲከሰኝም ።
ለማመን ፡ ቢያስቸግርም ፡
የየሱስ ፡ ቃል ፡ አይፋለስም ።

፪ ፤ ሕይወት ፡ ሊሰጠኝ ፡ የሚችል ፡
የኃጢአት ፡ ይቅርታ ፡ ነው ።
ከፍርድም ፡ የሚያስጠልል ፡
ሙሉ ፡ ይቅርታ ፡ ብቻ ፡ ነው ፡
ይቅርታ ፡ ባይኖርልኝም ፡
ተስፋና ፡ ሕይወት ፡ የለኝም ።

፫ ፤ የምመካበት ፡ ጋሻዬ ፡
የኃጢአት ፡ ይቅርታ ፡ ነው ።
በጭንቅም ፡ ሁሉ ፡ ደስታዬ ፡
የኃጢአት ፡ ይቅርታ ፡ ነው ።

በየሱስ ፡ ደም ፡ ስርየት ፡ ሳገኝ ፡
እስከ ፡ ዘላለም ፡ ብፀዕ ፡ ነኝ ።
፬ ፤ ኦ፡የሱስ፡ግሩም ፡ ይቅርታህን፡
በጸጋህ ፡ ሁሉ ፡ ቀን ፡ ስጠኝ ።
በልቤም ፡ ውስጥ ፡ ሰላምህን ፡
ይቅርታህ ፡ ሁልጊዜ ፡ ይስጠኝ ።
በደምህ ፡ አምባ ፡ ውስጥ ፡ ስኖር ፡
አልፈራም ፡ የጠላቴን ፡ ጦር ።

ረስቲን ።

128

፩ ፤ ያምላክን ፡ ጸጋ ፡ አላውቅም ፡
የገለጸልኝን ፤
የክርስቶስን ፡ ፍቅርም ፡
ለርሱ ፡ የዋጀኝን ።
ግን ፡ አውቃለሁ ፡ የአመንኩትን ፡
አውቃለሁም ፡ ችሎት ፡ እንዳለው፡
ከኃጢአት ፡ እንዲጠብቀኝ ፡
እስከ ፡ መገለጡ ፡ ቀን ።
፪ ፤ አላውቅም ፡ እንደምን ፡ ሰጠኝ፡
አዳኙን ፡ ሃይማኖት ፡
እንዴትም ፡ እንዳሳመነኝ ፡
ትርፍ ፡ ያለውን ፡ እምነት ፡
ግን ፡ አውቃለሁ ፡ . . . ።
፫ ፤ አላውቅም፡መንፈሱ፡እንዴት፡
በሰው ፡ እንዲሠራ ፡
እየገለጸ ፡ የሱስን ፡
እየሰጠ ፡ እምነትን ።
ግን ፡ አውቃለሁ ፡ . . . ።
፬ ፤ የጌታን፡መምጫ፡አላውቅም ፡
ቀትር ፡ ቢሆን ፡ ማታም ፤
እንዴት ፡ እንድሄድ ፡ አላውቅም ፡
በግር ፡ ይሆን ፡ ባየር ።
ግን ፡ አውቃለሁ ፡ . . . ።

ኤ. ቢ.

129

S. T. 49. Am. 139.

፩ ፤ የሱስ ፡ ሆይ ፡ የልቤ ፡ ተስፋ ፡
ነፍሴን ፡ ደስ ፡ የምታሰኝ ፤
በረከትን ፡ ለኔ ፡ አስፋ ፤
ከቃልህ ፡ ብርሃን ፡ ስጠኝ ።
ና ፡ ወደኔ ፡ የሱስ ፡ ሆይ ፤
ከኔ ፡ ዘንድ ፡ ዘወትር ፡ ቆይ ።
፪ ፤ በቅዱስ ፡ ስምህ ፡ ልጆምር ፡
ዕለት ፡ ዕለት ፡ ሥራዬን ።
ምረቃን ፡ በላዩ ፡ ጨምር ፡
እስከፈጽም ፡ ዕድሜዬን ።
ና ፡ ወደኔ ፤ . . . ።
፫ ፤ ያፌን ፡ ቃል ፡ የልቤን ፡ አሳብ ፡
በምሕረትህ ፡ እይልኝ ።
የማይጠፋ ፡ ሀብት ፡ ልሰብስብ ፡
ለመማር ፡ ሰርክ ፡ ቀስቅሰኝ ።
ና ፡ ወደኔ ፤ . . . ።
፬ ፤ ለመተኛት ፡ ሲመሽብኝ ፡
ጠብቀኝ ፡ ቸሩ ፡ ጌታ ።
አትራቅ ፡ ቀን ፡ ሲነጋልኝ ።
የሱስ ፡ ሁን ፡ ከኔ ፡ ጋራ ።
ና ፡ ወደኔ ፤ . . . ።

ሉንዳል ።

130

S. T. 774. Am. 96.

፩ ፤ ቸሩ ፡ መድኃኒቴ ፡
የመጣ ፡ በፍቅሩ ፡
በዓለምም ፡ ውርደት ፡
ከጥንታዊ ፡ ክብሩ ።
፪ ፤ ፍቅሩም ፡ አደረሰው ፡
በመከራና ፡ ሞት ።
ሕይወቴን ፡ ለማዳን ፡
ተሸከመ ፡ ቅጣት ።
፫ ፤ አቤቱ ፤ ፍቅርህን ፡
ግለጠው ፡ በላዬ ።

ብርሃንህን ፡ ስጠኝ ፡
በጨለመ ፡ ልቤ ።
፬ ፤ በጨለማ ፡ ዓለም ፡
ለታሰረ ፡ ነፍሱ ፡
የጸጋን ፡ አርነት ፡
ገለጠው ፡ በራሱ ።

ተወልደ ፡ ብርሃን ።

131

S. T. 632.

፩ ፤ የሱስ ፡ ሆይ ፤ በዚህ ፡ በምድር ፡
የማርፍበት ፡ የት ፡ ላግኝ ፡
ወደ ፡ ሰማያዊ ፡ አገር ፡
አምጥተህ ፡ አሳርፈኝ ።
እመኛለሁ ፡ እመኛለሁ ፡
ካንተ ፡ ጋራ ፡ ልገናኝ ።

፪ ፤ የምራመድበት ፡ መንገድ ፡
እጅግ ፡ ቀጭን ፡ ሆኖአል ።
ሰይጣንም ፡ በብዙ ፡ ወጽመድ ፡
ሊያጸምደኝ ፡ ይጥራል ።
ጐዳናዬም ፡ ጐዳናዬም ፡
በሞት ፡ ወንዝ ፡ ይወስደኛል ።
፫ ፤ በዚህ ፡ በምፈራው ፡ ሁሉ ፡
አንተ ፡ አደፋፍረኝ ።
የተሰጠውን ፡ ላለም ፡ ሁሉ ፡
ደምህን ፡ አሳስበኝ ።
ክቡር ፡ ደምህ ፡ ክቡር ፡ ደምህ ።
ለኔ ፡ ሕይወትን ፡ ይስጠኝ ።
፬ ፤ አንዲት ፡ ቀን ፡ ስንኳ ፡ ሥጋዬን ፡
ድል ፡ ለመንሣት ፡ አቃተኝ ።
ቅዱስ ፡ መንፈስህ ፡ ሥራዬን ፡
መርቶ ፡ ምክሩን ፡ ይስጠኝ ።
ና ፤ አ ፡ የሱስ ፤ ና ፤ አ ፡ የሱስ ፤
በድካሜ ፡ ኃይል ፡ ሁነኝ ።
፭ ፤ ያለም ፡ ፍቅር ፡ ያለም ፡ ጥልም ፡
ከቶ ፡ እንዳይደልለኝ ።
ቢገዛልኝ ፡ ሙሉ ፡ ዓለም ፡
ያላንተ ፡ ግን ፡ አይበቃኝ ።
አንተ ፡ ብቻ ፡ አንተ ፡ ብቻ ፡
በውነት ፡ መንገድህ ፡ ምራኝ ።
፮ ፤ ወደ ፡ ርኅሩኅ ፡ ልብህ ፡ ሳበኝ ፡
በርሱ ፡ ውስጥም ፡ ሠውረኝ ።
ሌላም ፡ ሁሉ ፡ ቢጠፋብኝ ፡
ካንተ ፡ ጋራ ፡ ብፁዕ ፡ ነኝ ።
ካንተ ፡ ጋራ ፡ ካንተ ፡ ጋራ ፡
የሰማይ ፡ ሰላም ፡ አለኝ ።

ረስቲን ።

132

S. T. 437.

፩ ፤ የሱስ ፤ ልቤን ፡ ውሰድልኝ ፤
አንተ ፡ ተከባከበኝ ።
ጉድለት ፡ ሁሉ ፡ ቢኖርብኝ ፡
ለዘላለም ፡ ያንተ ፡ ነኝ ።
ሕይወትና ፡ ኃይል ፡ አጣለሁ ፤
እወድቃለሁ ፡ ሁሉ ፡ ቀን ።
በንተ ፡ ብቻ ፡ ተጥያለሁ ፡
ከእናቴ ፡ ማኅፀን ።
፪ ፤ እኔ ፡ አንድ ፡ ምስኪን ፡ ድኃ ፡ ነኝ ፤
አንተ ፡ ሀብታም ፡ ጌታ ፡ ነህ ።
አንተም ፡ ከመሞት ፡ አዳንኸኝ ፡
መቅሰፍቴን ፡ ተሸክመህ ።
ኃጢአቴም ፡ ቢያስፈራኝ ፡
ዓይኔን ፡ ወደ ፡ አንተ ፡ ሳብ ።
አንተ ፡ ከርሱ ፡ ልታጠራኝ ፡
አፍስሰሃል ፡ የደም ፡ ላብ ።
፫ ፤ የሱስ ፡ ሆይ ፤ የሠራህልኝ ፡
ለዘለዓለም ፡ በቂ ፡ ነው ።
ሕግህም ፡ እንዳይፈርድብኝ ፡
አንተ ፡ ራስህ ፡ ፈጸምኸው ።
አንተ ፡ ስትነግረኝም ፡
አምኜ ፡ ልቀበለው ።
ሌላ ፡ አያስፈልገኝም ።
ጸጋህን ፡ ላመስግነው ።

ረስቲን ።

S. T. 437.

፩ ፤ አንተን ፡ የሱስ ፡ ሆይ ፤ እሻለሁ ፤
እኔ ፡ ጥፋተኛ ፡ ነኝ ።
ያለ ፡ አንተም ፡ እጠፋለሁ ፡
ያለ ፡ አንት ፡ የሞትሁም ፡ ነኝ ።
ቅዱስ ፡ ክቡር ፡ ደምህ ፡ ብቻ ፡
ሊያጠራኝ ፡ ይችላል ።
ያንተ ፡ ጽድቅ ፡ ያንተም ፡ ይቅርታ ፡
እኔንም ፡ ያጸድቀኛል ።

፪ ፤ አንተን ፡ የሱስ ፡ ሆይ ፤ እሻለሁ ፤
እኔ ፡ ራሴ ፡ ዕውር ፡ ነኝ ።
ወትሮ ፡ እንከራተታለሁ ።
መንገዱንም ፡ አላገኝ ።
ና ፡ በእውትህ ፡ ብርሃንም ፡
እጄንም ፡ ይዘህ ፡ ምራኝ ።
በንተ ፡ ጽድቅ ፡ በንተ ፡ ሥልጣንም ፡
ወደ ፡ መንግሥትህ ፡ አግባኝ ።

፫ ፤ አንተን ፡ የሱስ ፡ ሆይ ፤ እሻለሁ ፡
በዚህ ፡ ስደተኛ ፡ ነኝ ።
ርስት ፡ በላይ ፡ ተቀብያለሁ ።
አንተ ፡ ራስህ ፡ ሰጠኸኝ ።
ወደዚያም ፡ እጓዛለሁ ፤
መንገዴም ፡ ሸካራ ፡ ነው ።
የሱስ ፡ ሆይ ፤ አንተን ፡ እሻለሁ ።
ኃይልህ ፡ ብቻ ፡ ኃይሌ ፡ ነው ።

፬ ፤ አንተን ፡ የሱስ ፡ ሆይ ፤ እሻለሁ ፤
በደለኛን ፡ የሚችል ፡
አንድ ፡ ወዳጅ ፡ እፈልጋለሁ ፡
ክፉውንም ፡ የማይጥል ።
አንተም ፡ ሠርክ ፡ ትወደኛለህ ፤
አንተ ፡ አትጥለኝም ፡
ጕድለቴንም ፡ ታውቀዋለህ ፡
ፍቅርህ ፡ ግን ፡ አይተወኝም ።

፭ ፤ አንተን ፡ የሱስ ፡ ሆይ ፤ እሻለሁ ፤
በፈቃድህም ፡ ምራኝ ።
መንፈስህንም ፡ እሻለሁ ፡
እርሱን ፤ የሱስ ፡ ሆይ ፤ ሙላኝ ።
እርሱ ፡ ትልቅ ፡ ኃጢአቴን ፡
ሁሉ ፡ ቀን ፡ ያሳስበኝ ፡
እርሱም ፡ የስርየት ፡ ብዛትን ፡
በንተ ፡ ቃል ፡ ያስተምረኝ ።

፮ ፡ በምድራዊ ፡ ሕይወት ፡ ሳለሁ ፡
ሲያልቅብኝም ፡ ቀኔ ፤
አንተን ፡ የሱስ ፡ ሆይ ፡ እሻለሁ ፤
እንድድን ፡ ከሞኑኔ ።
አንድ ፡ እርምጃ ፡ ለመራመድ ፡
ያለ ፡ አንተ ፡ አልችልም ።
ከኔ ፡ ጋር ፡ ግን ፡ ብትዛመድ ፡
አንዳችም ፡ አይጐድለኝም ።

፯ ፡ አንተን ፡ የሱስ ፡ ሆይ ፡ እሻለሁ ፡
አንተ ፡ ብቻ ፡ ሀብቴ ፡ ነህ ።
አንተንም ፡ አንድ ፡ ቀን ፡ አያለሁ ፡
በአብ ፡ ቀኝ ፡ ተቀምጠህ ።
ወደ ፡ ጽዮንም ፡ ተራራ ፡
አድነህ ፡ ስታደርሰኝ ፡
ደምህ ፡ ከገዛቸው ፡ ጋራ ፡
ክብርህን ፡ ልዘምር ፡ ነኝ ።

ረስቲን ።



፩ ፤ መድኃኔ ፡ ተቀበለኝ ፡
እጠጋለሁ ፡ ጌታ ፡ ወዳንተ ።
ደምህ ፡ እንዲጠብቀኝ ፡
ከመለየት ፡ አምላኬ ፡ ካንተ ።
በየሰዓት ፡ በየጊዜው ፡
በደምህ ፡ እኔን ፡ አንጻኝ ፡
በምሕረትህ ፡ አቅርበኝ ፡
በፍቅርህም ፡ እኔን ፡ ሰውረኝ ።

፪ ፤ በዚህ ፡ ዓለምም ፡ ሳለሁ ፡
አንተ ፡ ምራኝ ፡ በመራመዴ ፡
በአምላኬ ፡ ከታመንሁ ፡
አይጠፋኝም ፡ ክቶ ፡ መንገዴ ።
በየሰዓት ፡ . . . ።

፲ ፤ ፍቅሬ ፡ እንዲጸናልኝ ፡
በርኅሩኅ ፡ እጅህ ፡ ምራኝ ፡ እኔን ፡
በሰማይ ፡ ስታገባኝ ፡
እንዳመሰግንህ ፡ የሱሴ ፡
በየሰዓት ፡ . . . ።

135

Am. 116. S. T. 308.

ማቴ ፡ ፮ ፡ ፱—፲፫ ።

፩ ፤ አባታችን ፡ ጌታችን ፡ ሆይ ፡
የምትኖር ፡ በሰማይ ፡
መንግሥትህ ፡ ትምጣልን ፡ ከላይ ፡
ክብርህን ፡ እንድናይ ፤
ክብርህን ፡ እንድናይ ።

፪ ፤ ፈቃድህ ፡ በሰማይ ፡ ቀድሞ ፡
ሕይወት ፡ እንደ ፡ ሆነ ፡
እንዲሁ ፡ በምድር ፡ ደግሞ ፡
ሰላምህን ፡ ስጠነ ፤
ሰላምህን ፡ ስጠነ ።

፫ ፤ ስጠነ ፡ ለሕዝብህ ፡ ዛሬ ፡
የለት ፡ ሲሳያችን ።
በደላችንንም ፡ ሁሉ ፡
ይቅር ፡ እንድትለን ፤
ይቅር ፡ እንድትለን ።

፬ ፤ ጌታ ፡ ሆይ ፡ አታግባን ፡ አሁን ፡
ከክፉ ፡ ፈተና ።
አምላክ ፡ አንተ ፡ ካልረዳኸን ፡
ኃይል ፡ የለንምና ፤
ኃይል ፡ የለንምና ።

፭ ፤ ኃይልና ፡ ምስጋና ፡ ክብርም ፡
መንግሥትም ፡ ያንተ ፡ ናት ።
አሜን ፡ እስከ ፡ ዘላለም ፡
ይሁንልን ፡ ዕረፍት ፤
ይሁንልን ፡ ዕረፍት ።

ቁ. ባ. ያ.

136

S. T. 308.

፩ ፤ ስማነ ፡ ጌታ ፡ ሆይ ፡ አሁን ፡
ለስምህ ፡ ስንዘምር ፤
በዚህ ፡ በማናውቀው ፡ አገር ፡
ወድቀን ፡ እንዳንቀር ፤
ወድቀን ፡ እንዳንቀር ።

፪ ፤ አቤቱ ፡ መሥርታት ፡ ዛሬ ፡
ወንጌል ፡ መቅደስህን ፤
በጥልቁ ፡ ባሕር ፡ ዳን ፡ ቁመን ፡
እንዳናይ ፡ መፍረስዋን ፤
እንዳናይ ፡ መፍረስዋን ።

፫ ፡ ጌታ ፡ ሆይ ፤ ላክልን ፡ ፈጥነህ ፡
ቅዱስ ፡ መንፈስህን ፡
ለማየት ፡ ናፍቀናል ፡ ሕዝብህ ፡
ገነት ፡ መኖሪያህን ፡
ገነት ፡ መኖሪያህን ።

፬ ፤ ጌታ ፡ ሆይ ፤ አንተ ፡ ጠብቀን ፡
ከመከራና ፡ ሞት ፤
ይገለጥ ፡ በኛ ፡ ላይ ፡ አሁን ፡
የምሕረትህ ፡ ብዛት ፤
የምሕረትህ ፡ ብዛት ።

፭ ፤ ልቅሷችን ፡ ተቀበልልን ፤
ፈተና ፡ ስንገባ ፤
ዓይተህ ፡ ዝም ፡ አትልምና ፡
የድሆችን ፡ ዕንባ ፤
የድሆችን ፡ ዕንባ ።

ቁ. ባ. ያ.

137

S. T. 252.

፩ ፤ ተገዝተናል ፡ ነጻም ፡ ወጥተናል ፡
ጌታችን ፡ የሱስ ፡ ተበጅቶናል ።
ሲኦልን ፡ ሻረ ፡ ሕዝቡንም ፡ አዳነ ፡
በገርነት ፡ እንቀበለው ።

፪ ፡ ትልቅ ፡ ዕድል ፡ ነው ፡
አርነት ፡ መውጣት ፡

በክርስቶስ ፡ ነጻነት ፡ ማግኘት ፡
በየሱስ ፡ መሆን ፡ በርሱ ፡ መታመን ፡
የዘለዓለም ፡ ሕይወት ፡ ማግኘት ። ።

፫ ፤ የሱስ ፡ ሆይ ፤ ላንተ ፡ ይሁን ፡
ምስጋና ፡
ስለ ፡ ፈሰሰው ፡ ቅዱስ ፡ ደምህ ፡
ሽክሜ ፡ ቀረ ፡ ኀዘኔም ፡ ጠፋ ፡
ንብረቴም ፡ ደግሞ ፡ ተሸሸለ ። ።

፬ ፤ ወደ ፡ ቤታችን ፡
ወዳምላካችን ፡
እንሄዳለን ፡ እንደ ፡ ተስፋው ፡
ያረጀ ፡ ሥጋ ፡ እንተዋለን ፡
አዲስ ፡ ሕይወት ፡ እንለብሳለን ። ።

ሥዩም ፡ ወልደ ፡ ማርያም ። ።

ስለዚህ ፡ የሱስን ፡ ሊሠዋ ፡ ላከው ፡
በሞቱም ፡ ሁሉን ፡ አዳነ ። ።

፫ ፤ መከራህንም ፡ እስኪሸር ፡
ቢዘገይ ፡
በጭንቀት ፡ ስትገሰቀል ፤
ወደ ፡ ላይ ፡ አሻቅበህ ፡ የሱስን ፡ እይ ፤
ጨለማህንም ፡ ያርቃል ። ።
ተስፋህ ፡ አድርገው ፡
ለሁሉ ፡ ዘመንህ ። ።
እርሱ ፡ ኃይልህ ፡ ነው ፡
ከሞትህ ፡ ያዳነህ ። ።
ብርሃኑ ፡ ይሠራል ፡ በልብህ ። ።
ገብቶ ፤
ዕውረትህንም ፡ ያበራል ። ።

ተወል ፡ ብርሃን ። ።

138

S. T. 272. Am. 93.

፩ ፤ ስትጨነቅ ፡ ሳለህ ፡ ጥራ ፡
የሱስን ፤
እርሱ ፡ የአንተም ፡ ረዳት ፡ ነው ። ።
ያለህን ፡ ድካም ፡ ግለጥለት ፡ አሁን ፡
ችግርህንም ፡ ንገረው ። ።
በኃይሉ ፡ ብርታት ፡ ልትበረታ ፡ ነህ ፤
ግን ፡ በአንተ ፡ ኃይል ፡
ሙተሃል ፡ ፈጽመህ ። ።
ስለዚህ ፡ ቸኩል ፡ ወደ ፡ የሱስም ፡ ሽሽ ፤
የጸጋ ፡ ኃይሉን ፡ ልበሰው ። ።

፪ ፤ አምላካችን ፡ ጭንቅህን ፡
ሁሉ ፡ ያያል ፤
ጩኸትህንም ፡ ይሰማል ። ።
የሚያድስ ፡ ኃይልም ፡ ይሰድልሃል ፤
በእምነት ፡ ብቻ ፡ ተቀበል ። ።
አንተን ፡ ይወዳል ፤ አንተን ፡
ይረዳልም ። ።
ነፍስህ ፡ እንዲሞት ፡ ከቶ ፡
አልወደደም ። ።

139

Am. 82.

፩ ፤ ጌታን ፡ ስንከተል ፡
በሰጠነ ፡ ብርሃን ፡
ብፅዕናን ፡ ክብርን ፡ ይሰጠናል ፤
ብናምን ፡ በየሱስ ፡
በኛ ፡ ውስጥ ፡ ይኖራል ። ።
ስንታዘዘው ፡ ደስ ፡ ይለዋል ። ።
እንመነው ፡ እንገዛለትም ፡
ሌላ ፡ መንገድ ፡ አይገኝም ። ።
የሚሰጥ ፡ ሰላምን ። ።

፪ ፤ ጨለማ ፡ ቢበዛ ፡
ፍርሃትም ፡ ቢይዝን ፡
ፍቅሩ ፡ ነው ፡ ሁሉን ፡ የሚገዛ ፡
ለሞትና ፡ ኀዘን ፡
ራሱን ፡ ሰጠ ፡ ቤዛ ፡
ስለዚህ ፡ እንገዛ ፡ ለርሱ ። ።
እንመነው ፡ . . . ። ።

፫ ፤ ሁሉንም ፡ ብንታገሥ ፤
ብንችልም ፡ መከራን ፡
እናገኛለን ፡ የርሱን ፡ ሞገስ ፤
አጠፋው ፡ አበሳን ፡

እስከ ፡ ሞት ፡ ሲታገሥ ፤
ስለዚህ ፡ እንታገሥ ፡ ለርሱ ።
እንመነው ፡ . . . ።

፬ ፤ የፍቅሩን ፡ ደስታ ፡ ግን ፡
ልናውቀው ፡ አንችልም ።
ለርሱ ፡ ሳንሰጥ ፡ ልባችንን ፡
ምሕረት ፡ ደስታንም ፤
ጸጋውንና ፡ ፍቅሩን ፡
ከቶ ፡ ለማይወዱት ፡ አይሰጥም ።
እንመነው ፡ . . . ።

፭ ፤ በቅዱስ ፡ አንድነት ፡
ከኃጢአት ፡ አርነት ፡
እንከማቻለን ፡ በገነት ።
ቃሉን ፡ አክብረን ፡
ልንኖር ፡ በእረፍት ፡
ልናቀርብለትም ፡ ምስጋናን ።
እንመነው ፡ . . . ።

140

S. T. 774.

ማር ፡ ፲፬ ፡ ፲፪—፲፭ ።

፩ ፤ በቀረበ ፡ ጊዜ ፡
የፋሲካ ፡ በዓል ፡
እንዲህ ፡ ብለው ፡ አሉት ፡
ተማሮች ፡ ባንድ ፡ ቃል ።
፪ ፤ አቤቱ ፡ መምህር ፡ ሆይ ፤
ከአብ ፡ ዘንድ ፡ የመጣህ ፡
ፋሲካን ፡ በወዴት ፡
እናዘጋጅልህ ።
፫ ፡ ይህንን ፡ ስላሉት ፡
ጌታም ፡ አዘዛቸው ፡
ሂዱ ፡ በፊታችሁ ፡
ታገኛላችሁ ፡ ሰው ።
፬ ፤ ውኃ ፡ ተሸክሞ ፡
ሲሄድ ፡ ወደ ፡ ጌታው ፤
እንደዚህ ፡ ብላችሁ ፡
ጠይቁት ፡ ያነን ፡ ሰው ።
፭ ፤ እባክህ ፡ አሳየን ፡
የማረፊያ ፡ ስፍራ ፡
መምህር ፡ የሚያርፍበት ፡
ከተማሮች ፡ ጋራ ።
፮ ፤ ያሳያችሁማል ፡
የተነጠፈ ፡ እልፍኝ ፡
ፋሲካን ፡ ለመብላት ፡
ከዚያ ፡ አዘጋጁልኝ ።

ቁ. ባ. ይ.

141

S. T. 495. Am. 53.

፩ ፤ እጨነቃለሁኝ ፡
በችግር ፡ ኑሮዬ ።
ደስታህን ፡ ፍቅርህን ፡
በላዬ ፡ አፍስሰው ።
ቶሎ ፡ እርዳኝ ፡ በፍቅር ፡
ቀኑ ፡ ሳይደርስብኝ ፤
ክቡር ፡ ጸጋህን ፡ ለከንቱ ፡
እንዳልቀበለው ።
፪ ፤ ተስፋዬ ፡ ሙሉ ፡ ነው ፡
በየሱስ ፡ ክርስቶስ ፡ ስም ።
አይጨክንብኝም ፡
የደከምሁ ፡ ልጁን ።
የከበደ ፡ ዕዳዬን ፡
ተሸከመው ፡ በመስቀል ።
ስለዚህ ፡ እኖራለሁ ፡
በይቅርታው ፡ ተገን ።
፫ ፤ እንዴት ፡ ልሆን ፡ ይሆን ፡
እርሱን ፡ ስተው ፡ ጊዜ ፤
በዓለም ፡ ጨለማ ፡
እቸገራለሁ ።
ወዴኔ ፡ ግን ፡ ይመጣል ፡
ብርሃን ፡ ሕይወትም ፡ ይዞ ፡
ወደ ፡ ሰማይ ፡ ለመምራት ፡
ለማውጣት ፡ ከስቃይ ።

ተወልደ ፡ ብርሃን ።

142

S. T. 710. Am. 121.

፩ ፤ ብሩህ ፡ ፀሐይህ ፡ ወጥቶአል ፤
ተመስገን ፤ አምላኬ ።
ባዲስ ፡ ተስፋ ፡ ባዲስም ፡ ኃይል ፡
ልስገድ ፡ ተንበርክኬ ።
፪ ፤ ለክፉውም ፡ ለጻድቅም ፡
ፀሐይህ ፡ ያበራል ።
እንዳንተም ፡ ርኅሩህ ፡ የዋህም ፡
ልሆን ፡ ይገባኛል ።
፫ ፤ በዚህም ፡ ቀን ፡ ፈቃድህን ፡
ልፈጽመው ፡ እርዳኝ ።
አሳስበኝም ፡ ሕግህን ፡
በቃልህም ፡ ምራኝ ።
፬ ፤ ወዳባትነትህ ፡ ልሸሽ ፡
በዓይንህ ፡ ጠብቀኝ ።
ቀንም ፡ ሲብት ፡ ሌትም ፡ ሲመሽ ፡
የአንተ ፡ ገንዘብ ፡ ነኝ ።

ረስቲን ።

143

S. T. 352. Am. 111.

፩ ፤ ያምላካችን ፡ ታናሽ ፡ ጭፍራ ።
ቤቱ ፡ ነው ፡ በጽኑ ፡ ስፍራ ።
ኰከብ ፡ በሰማዩ ፡ ጠፈር ፡
እንደ ፡ ልጆቹም ፡ አይደፍር ።
፪ ፤ ልጆቹ ፡ በምላክ ፡ ተራራ ፡
ይኖራሉ ፡ ከርሱ ፡ ጋራ ።
እርሱም ፡ ልጆቹን ፡ ይጠራል ፤
ሰርክ ፡ ሲጠብቅም ፡ ይኖራል ።
፫ ፤ ደስታ ፡ ቢሆን ፡ ወይስ ፡ ጭንቅም ፡
ልጁን ፡ ከርሱ ፡ እጅ ፡ አይነጥቅም ።
ያ ፡ ወዳጅ ፡ በጽኑ ፡ እጁ ፡
ጋሻ ፡ መክቶአል ፡ ለልጁ ።
፬ ፤ የራስ ፡ ጠጕራችን ፡ ሁሉ ፡
በምላክ ፡ ዓይን ፡ ይቈጠራሉ ።
አምላክም ፡ ይመግበናል ፤
በርሱም ፡ ፍቅር ፡ ደስ ፡ ይለናል ።
፭ ፤ አንዳችን ፡ ቢሰጥ ፡ ቢነሣም ፡
አባትነቱን ፡ አይረሳም ።
ሐሳቡም ፡ ለጥቅማችን ፡
ነው ፡ በሞላ ፡ ዘመናችን ።
፮ ፤ ደስ ፡ ይበልህ ፡ ታናሽ ፡ መንጋ ፤
አምላክህን ፡ አትዘንጋ ።
በርሱ ፡ ኃይል ፡ ጠላቶች ፡ ሁሉ ፡
ቢነሡብህ ፡ ይጠፉሉ ።

ረስቲን ።

144

Am. 165.

፩ ፤ ከሰማይ ፡ ማን ፡ ወረደ ፤
ጌታ ፡ የሱስ ፡ ክርስቶስ ።
በጎል ፡ ማን ፡ ተወለደ ፡
ጌታ ፡ የሱስ ፡ ክርስቶስ ።
ዘምሩ ፡ ለክብረቱ ፤
በርሱ ፡ ነው ፡ ደኅንነቱ ።
እርሱ ፡ ነው ፡ መድኃኒቱ ፤
ጌታ ፡ የሱስ ፡ ክርስቶስ ።
፪ ፤ ማን ፡ ሞተ ፡ በጎልጎታ ፤
ጌታ ፡ የሱስ ፡ ክርስቶስ ።
ከሞት ፡ እኛን ፡ ሊፈታ ፡
ሞተ ፡ የሱስ ፡ ክርስቶስ ።
ዘምሩ ፡ . . . ።
፫ ፤ ማን ፡ ነው ፡ ፈቃር ፡ ሁሉ ፡ ቀን ፤
ጌታ ፡ የሱስ ፡ ክርስቶስ ።
ማን ፡ ይላል ፤ ብታምን ፡ ዳን ፤
ጌታ ፡ የሱስ ፡ ክርስቶስ ።
ዘምሩ ፡ . . . ።
፬ ፤ በሰማይ ፡ ዙፋን ፡ ማን ፡ ነው ፤
ጌታ ፡ የሱስ ፡ ክርስቶስ ።
በእምነት ፡ የምናየው ፡
ጌታ ፡ የሱስ ፡ ክርስቶስ ።
ዘምሩ ፡ . . . ።

፮ ፤ ማን ፡ ይመለሳል ፡ ከላይ ፡
ጌታ ፡ የሱስ ፡ ክርስቶስ ።
ማን ፡ ያወርሰናል ፡ ሰማይ ፤
ጌታ ፡ የሱስ ፡ ክርስቶስ ።
ዘምሩ ፡ . . . ።

ክፍለ ፡ እግዚእ ።

145

S. T. 627. Am. 73.

፩ ፤ ልጆቹን ፡ ለማከማቸት ፡
ጌታችን ፡ ሲመለስ ፡
ጥሩ ፡ ስንዴውን ፡ ለመክተት ፡
በክብሩ ፡ ሲገለጽ ፡
ያን ፡ ጊዜ ፡ ያምላክ ፡ ልጆች ፡
በክብሩ ፡ ይደምቃሉ ፤
ያበራሉም ፡ እንደ ፡ ዕንቆች ፡
በግሩም ፡ አክሊሉ ።
፪ ፤ የሱስ ፡ የዋጀውን ፡ ገንዘብ ፡
በደሙም ፡ የነጣ ፡
ቅዱስ ፡ መንጋውን ፡ ለመሰብሰብ ፤
ወደኛ ፡ ሲመጣ ፤
ያን ፡ ጊዜ ፡ . . . ።
፫ ፤ የሱስንም ፡ የሚወዱ ፡
ታናናሾች ፡ ልጆች ፡
ይሆናሉ ፡ ጌጽ ፡ በዘውዱ ፡
የየሱስ ፡ ወዳጆች ።
ያን ፡ ጊዜ ፡ . . . ።

ረስቲን ።

146

Am. 18.

፩ ፤ የጌታ ፡ መለከት ፡ ሲነፋ ፡
ጊዜውም ፡ ሲፈጸም ፤
ክርስቶስ፡በክብር፡ይገለጣል፡ዳግም ።
ኃጥአን፡ከፊቱ፡ይጠፋሉ፡እንደ፡ትቢያ
ስሜ ፡ ሲጠራ ፡ እሆናለሁ ፡ ከዚያ ።
ስሜ ፡ በተጠራ ፡ ጊዜ ፤
ስሜ ፡ በተጠ ራ ፡ ጊዜ ፤
ስሜ ፡ በተጠራ ፡ ጊዜ ፤
ስሜ ፡ ሲጠራ ፡ እገኛለሁ ፡ እዚያ ።
፪ ፤ ጽጋግ ፡ በሌለው ፡ ጥዋት ፡
በጌታ ፡ የሞቱ ፡ ሲነሡ ፡
ይላቸዋል ፡ ቅዱሳኔ ፡ ይቀደሱ ።
አእላፋት ፡ መላእክት ፡
ይከቡታል ፡ በዙሪያ ።
ስሜ ፡ ሲጠራ ፡ እገኛለሁ ፡ እዚያ ።
ስሜ ፡ በተጠራ ፡ . . . ።
፫ ፤ መንጋህ ፡ ነኑ ፡ አስበን ፡
ጠላታችን ፡ እንዳይከበን ፡
ጠብቀን ፡ እንደ ፡ ክቡር ፡
ዓይንህ ፡ ብሌን ።
አንተ ፡ ጠርተህ ፡ ቀስቅሰኝ ፡ ቁሜ ፡
እንድገኝ ፡ ከዚያ ፤
ስሜ ፡ ሲጠራ ፡ እገኛለሁ ፡ ከዚያ ።
ስሜ ፡ በተጠራ ፡ . . . ።

147

Am. 76. S. T. 672..

፩ ፤ ወደ ፡ ከበረው ፡ አገር ፡ በላይ ፡
እናያለን ፡ በሃይማኖት ፡ ዓይን ።
ጥሩ ፡ ቤት ፡ አለን ፡ በሰማይ ፡
ከየሱስ ፡ የተበጀ ፡ ሲሞት ።
ቅርብ ፡ ነው ፡ ጌዜው ፡
ልንገናኝ ፡ በሰማዩ ፡ አገር ።
ቅርብ ፡ ነው ፡ ጊዜው ፡
ልንገናኝ ፡ በሰማዩ ፡ አገር ።
፪ ፤ በዚያ ፡ ድንቅ ፡ አገር ፡ ልንኖር ፡
ስንፈታ ፡ ከሞት ፡ ማሠሪያ ።
ልንዘምር ፡ የብፁዓን ፡ መዝሙር ፡
ከጌታችን ፡ ጋራ ፡ በአርያም ።
ቅርብ ፡ ነው ፡ . . . ።
፫ ፤ አምላካችን ፡ የፍቅር ፡ አባት ።
ልናከብርህ ፡ በሁሉ ፡ ሰዓት ፡
ስለ ፡ ታላቁ ፡ ፍቅርህ ፡ መስጠት ፡
ስለ ፡ ያንተ ፡ ጸጋ ፡ ትሩፋት ።
ቅርብ ፡ ነው ፡ . . . ።

ሉንዳል ።

148

፩ ፤ በዚያ ፡ የለም ፡ ኀዘን ፡
በአባቴ ፡ ቤት ፤ በአባቴ ቤት ፤
በአባቴ ፡ ቤት ።
በዚያ ፡ የለም ፡ ኀዘን ፡ በአባቴ ፡ ቤት ፤
ሁልጊዜ ፡ ደስታ ፡ በየሱስ ፡ ስም ።
፪ ፤ በዚያ ፡ የለም ፡ ልቅሶ ፡
በአባቴ ፡ ቤት ፤ በአባቴ ፡ ቤት ፤
በአባቴ ፡ ቤት ።
በዚያ ፡ የለም ፡ ልቅሶ ፡ በአባቴ ፡ ቤት፡
ሁልጊዜ ፡ ደስታ ፡ በየሱስ ፡ ስም ።
፫ ፤ በዚያ ፡ የለም ፡ እንባ ፡
በአባቴ ፡ ቤት ፤ በአባቴ ፡ ቤት ፤
በአባቴ ፡ ቤት ።
በዚያ ፡ የለም ፡ እንባ ፤ በአባቴ ፡ ቤት ፡
ሁልጊዜ ፡ ደስታ ፡ በየሱስ ፡ ስም ።
፬ ፤ በዚያ ፡ የለም ፡ ኃጢአት ፡
በአባቴ ፡ ቤት ፤ በአባቴ ፡ ቤት ፤
በአባቴ ፡ ቤት ።
በዚያ፡የለም፡ኃጢአት፡በአባቴ፡ቤት ፡
ሁልጊዜ ፡ ደስታ ፡ በየሱስ ፡ ስም ።
ሥዩም ፡ ወልደ ፡ ማርያም ።

149

S. T. 690.

፩፤ጨለማው፡ሌሊትም፡አለፈልን ፡
የንጋትም ፡ ከከብ ፡ ወጣልን ፤
የብፅዕና ፡ ቀኑ ፡ ደረሰን ፡
በአምላካችንም ፡ ምሕረት ።
ክርስቶስ ፡ ይመጣል ፤
ክርሰቶስ ፡ ይመጣል ፤
ዓለማዊ፡ጭንቀት፡ሁሉ፡ያልቃል ፤
ደስታ ፡ እልልታም ፡
ክብርም ፡ ይሆናል ፡
ደስታችን ፡ ለዘላለም ፡ ነው ።
፪ ፤ ከመከራና ፡ ከሁሉ ፡ ጭንቀት ፡
ከችግርና ፡ ከሥቃይም ፡
ከዚህም ፡ ሁሉ ፡ እንድናለን ፡
የድሉን ፡ መዝሙር ፡ እንዘምር ።
ክርስቶስ ፡ ይመጣል ፡ . . ።
፫ ፤ ቸሩ ፡ የዋህ ፡ ጌታ ፡ አነቃቃን ፡
ለመገናኘትህ ፡ ሁልጊዜ ።
ሰማይና ፡ ምድር ፡ ሁሉ ፡ ሲያልፍ ፡
የሰጠኸን ፡ ተስፋ ፡ ይጸናል ፡
ክርስቶስ ፡ ይመጣል ፡ . . ።
መስፍን ፡ ገብረ ፡ ሚካኤል ።

150

፩ ፤ በብፁዓን ፡ መኖርያ ፡
ርስታችን ፡ አለን ።
በየሱስ ፡ ደምም ፡ ወዳ ፡ ፡
መግባት ፡ ተሰጠን ።
መስቀሉን ፡ ተሸክመን ፡
መከራን ፡ ታግሠን ፡
አክሊሉን ፡ እንድንጭን ፡
እንጓዝ ፡ ወደ ፡ ሰማይ ።
፪ ፤ ከሞትም ፡ ባሕር ፡ ወዲያ ፡
ንፋሱ ፡ ጸጥ ፡ ይላል ።
ያሁኑ ፡ ችግር ፡ በዚያ ፡
አልቆ ፡ ይለቀናል ።
መስቀሉን ፡ . . . ።
፫ ፤ በየሱስ ፡ የተሠራው ፡ ቤት ፡
ይከፈትልናል ።
የመረጣቸውም ፡ ከመሬት ፡
ድነው ፡ ይቆዩናል ።
መስቀሉን ፡ . . . ።
፬ ፤ ከምድሩ ፡ ከንቱነትም ፡
ልባችን ፡ ወደ ፡ ላይ ፡
ይናፍቃል ፡ ይመራኛልም ፤
ደስታችን ፡ ነው ፡ በላይ ።
መስቀሉን ፡ . . . ።
ረስቲን ።

፩. ስሙ የሱስ የማይፈርስ ነው
ዘላለም አያረጅም ፤
ስሙ የሱስ አይለወጥም
ከቶ አይደመሰስም ።
ጠሪ ነው ለወንድ ለሴትም
ሁል ጊዜ አይለየንም ፤
ነፍሴን ሁሉ ወደ አምላክ
መልሶ ይወስዳታል ።

አዝማች

ስሙ የሱስ እወዳለሁ
ነፍሴን ይቀሰቅሳል ፤
በዚህ ስሙ መዳን አገኘሁ
ሌላ መዳኛ የለኝም ።

፪. ስሙ የሱስ ጣፋጭ ዜማ
ባለም ሁሉ ዘምሩ ፤
እርሱን ያህል ተስፋ ረድኤት
ዓለም ሊሰጥ አቃተው ።
ጠላትነት ግፍም ሁሉ
በዚህ ስም ይሸነፋል ፤
በዚህ ስሙ የጽድቅ መንግሥት
ጽኑ ሆኖ ይኖራል ።

፫. ሌሊት ቢጨልም ይደምቃል
የሱስ ስሙ ያበራል ፤
መርከበኛውን ይመራዋል
ወደቡን ያሳየዋል ።
ፀሐይ ብርሃኑ ሲጠፋ
ስሙ ጸንቶ ያበራል ፤
ሕዝቡም በሰላም በደስታ
ያቀርባሉ ምስጋና ።



፩. ማን ነው የሚለየኝ
ከዳኛችን ፍቅር
ሐዘን ነው ጭንቀት ወይስ
ችግር ።
ስደት መራቆት ሰይፍና እስራት
ሊለዩኝ አይችሉም ከሕይወቱ ።

አዝማች

ብጹዕ ነው እርሱ የሚታገስ
ፈተናውን ሲያልፍ በመከራ ፤
የሕይወት አክሊል ይወርሳልና
በእምነት ተጋደል የአምላክ
ጭፍራ ።

፪. ሞት ቢሆን ሕይወት
መላእክት ኃያላን
ኃላፊውም ቢሆን ወይም
መጪ ፤
ከፍታም ዝቅታም ፍጥረታት
ሁሉ
ሊለዩኝ አይችሉም ከፍቅሩ ።

፫. ጳውሎስ ቢወገር
እስጢፋኖስ
ያዕቆብ ቢሰዋ ዮሐንስ
ድል ነሥተው ሄዱ በእርሱ
መንፈስ
የአምላክ ልጆች እንገስግስ ።

# ማ ው ጫ ፡፡


ሁሉን ፣ ወስደህ ፣ ጌታን ፣ ስጠኝ ፣ . . . . . 75
ሂድ ወደ ፣ ጌቴሴማኒ ፣ . . . . . 30
ለምን ? . . . . . 61
ላዳኔ ፣ እዘምራለሁ ፣ . . . . . 8
ሕዝቦች ፣ ሆይ ፣ ደስ ፣ ይበላችሁ . . . . . 11
ሕዝቦች ፣ ደስ ፣ ይበላችሁ ፣ . . . . . 11
ሕይወቴን ፣ ለወጥሁልህ ፣ . . . . . 56
መላእክትን ፣ ከላይ ፣ ስማን ፣ . . . . . 27
መስቀሉ ፣ እኔን ፣ ይምራኝ ፣ . . . . . 82
መስቀሉን ፣ ይገፍ ፣ ወደ ፣ ቤቴ ፣ ካልሄድሁ ፣ . . . . . 82
መስቀልና ፣ ዘውድ ፣ . . . . . 54
መዝሙሩን ፣ ዘምሩለት ፣ . . . . . 48
መዳኔን ፣ ላውጅ ፣ እወዳለሁ ፣ . . . . . 84
መጣሁ ፣ ወደ ፣ መስቀልህ ፣ . . . . . 63
ማንን ፣ ነው ፣ በበረት ፣ ውስጥ ፣ እረኞች ፣ ያመለኩት ? . . . . . 7
ምራኝ ፣ . . . . . 64
ምን ፣ ሠራልን ? . . . . . 38
ምንም ፣ ቢሆን ፣ ተስፋ ፣ አትቁረጥ ፣ . . . . . 72
ሰዎች ፣ በምድር ፣ ባሰማይ ፣ . . . . . 29
ሲል ፣ ስማሁት ፣ ጌታ ፣ . . . . . 85
ስለ ፣ መሬት ፣ ቁንጅና ፣ ስለ ፣ ሰማይም ፣ ክብር ፣ . . . . . 10
ስመለከት ፣ ያን ፣ ድንቅ ፣ መስቀል ፣ . . . . . 29
ስሙ ፣ ይክበር ፣ . . . . . 46
ስራመድ ፣ ስጓዝ ፣ . . . . . 88
ስገዱለት ፣ . . . . . 26
ቀጭን ፣ ሆነች ፣ የሕይወት ፣ ደጅ ፣ . . . . . 52
ቅዱስ ፣ ስም ፣ . . . . . 42
ቅዱስ ፣ ቅዱስ ፣ ቅዱስ ፣ ነው ፣ . . . . . 6
ቅዱስ ፣ ነው ፣ ጌታ ፣ . . . . . 6
በሕይወት ፣ ማዕበል ፣ ጕርፍ ፣ . . . . . 96
በመበቀል ፣ ሞተ ፣ መድኃኒቴ ፣ . . . . . 5
በመቃብር ፣ ተኛ ፣ . . . . . 32
በምን ፣ መሠረት ፣ ሠርተሃል ፣ . . . . . 40
በራቀው ፣ ኮረፍታ ፣ አንድ ፣ አሮጌ ፣ መስቀል ፣ . . . . . 107
በርሱ ፣ ጽኑ ፣ . . . . . 57
በሰማይ ፣ እስክንገናኝ ፣ . . . . . 110
በትንሣኤ ፣ ቀን ፣ . . . . . 35
በክንፉ ፣ ሥር ፣ . . . . . 98
በዚያ ፣ ሌሊት ፣ ተዘምሯል ፣ . . . . . 17
በደስታ ፣ የጥንት ፣ ሰዎች ፣ መሪውን ፣ ኮከብ ፣ አዩት ፣ . . . . . 16
ቡራኬ ፣ . . . . . 111
ቢኖር ፣ አምላክ ፣ በቤታችን ፣ . . . . . 97

ባምላክ ፣ ልብ ፣ አጠገብ ፣ . . . . . 68
ባርከን ፣ ጠብቀን ፣ . . . . . 111
ባርኮትህን ፣ ቀኑጠር ፣ . . . . . 96
ተስፋ ፣ የሰጠኝ ፣ . . . . . 69
ታሪኩን ፣ እዘምራለሁ ፣ . . . . . 108
ቸሩ ፣ የሱስ ፣ . . . . . 80
ቸሩ ፣ ጌታችን ፣ . . . . . 9
ቸሩ ፣ ጠባቂ ፣ ምሬን ፣ . . . . . 80
ቸር ፣ አምላክ ፣ . . . . . 101
ኃዘንተኛን ፣ ያጽናናው ፣ . . . . . 42
ኃይል ፣ አለው ፣ . . . . . 51
ኃጢአቴን ፣ ምን ፣ ያጥበዋል? . . . . . 50
ነገሥታት ፣ ከምሥራቅ ፣ አገር ፣ . . . . . 22
ነፍሴ ፣ ተጠንቀቂ ፣ . . . . . 87
ነፍሶች ፣ ሁሉ ፣ በኃጢአት ፣ . . . . . 57
ኑ ፣ ስገዱለት ፣ . . . . . 23
ኑ ፣ ደክሞች ፣ ሁላችሁ ፣ . . . . . 66
ኑና ፣ እርሱን ፣ እናክብር ፣ . . . . . 25
ንቁ ፣ ቁሙ ፣ለየሱስ ፣ . . . . . 81
አልረሳውም ፣ ያንን ፣ ጊዜ ፣ . . . . . 28
አመስግኑት የሱስ ፣ መድኃኒታችንን ፣ . . . . . 3
አማኞች ፣ ኑ ፣ አሁን ፣ . . . . . 25
አምላካዊ ፣ ጸዳል ፣ . . . . . 90
አምላኬ ፣ ለኔ ፣ ቸር ፣ እረኛዬ ፣ ነው ፣ . . . . . 104
አምላክ ፣ ከእናንተ ፣ ዘንድ ፣ ይሁን ፣ . . . . . 110
አምላክ ፣ ይረዳሃል ፣ . . . . . 72
አሮጌው ፣ መስቀል ፣ . . . . . 107
አስባለሁ ፣ ዛሬ ፣ . . . . . 37
አስደናቂውን ፣ ታሪክ ፣ . . . . . 38
አስገባው ፣ . . . . . 60
አንተም ፣ ወደ ፣ እርሱ ፣ ቅረብ ፣ . . . . . 53
አንድ ፣ ገዥ ፣ ጦደ ፣ የሱስ ፣ በሌት ፣ መጣ ፣ . . . . . 55
እልል ፣ በሉ ፣ . . . . . 33
እረኞች ፣ በድንገት ፣ . . . . . 23
እረኞች ፣ ከመንጋቸው ፣ ጋር ፣ . . . . . 21
እኔ ፣ የሱስን ፣ ለማየት ፣ . . . . . 73
እንሰብሰብ ፣ በዔደን ፣ አንድ ፣ ቀን ፣ . . . . . 36
እንዲት ፣ ያለ ፣ ድንቅ ፣ . . . . . 91
እንዲት ፣ ጸጋ ፣ ነው ፣ . . . . . 86
እንግዳ ፣ ነኝ ፣ እኔ ፣ ስኖር ፣ በዚች ፣ ዓለም ፣ . . . . . 92
እንጓዝ ፣ ወደ ፣ ሰማይ ፣ . . . . . 105
እዘምራለሁ ፣ ላዳኔ ፣ . . . . . 8
እዘምራለሁ ፣ ታሪኩን ፣ ለየሱስ ፣ ለሞተልኝ ፣ . . . . . 108
ኦ ፣ ቅዱስ ፣ ሌት ፣ . . . . . 18
ኦ ፣ ቤትልሔም ፣ . . . . . 19

ኦ ፡ የሱስ ፡ ቅዱስ ፡ እጅህ ፡ . . . . . 89
ኦ ፡ ግሩም ፡ ኮከብ ፡ . . . . . 22
ከመቃብር ፡ ተነሣ ፡ . . . . . 32
ከዚህ ፡ መሄዴ ፡ ይደርሳል ፡ . . . . . 106
ከንተ ፡ ጋ ፡ . . . . . 74
ክርስቶስ ፡ ኃጢአተኞችን ፡ . . . . . 48
ክርስቶስ ፡ የሱስ ፡ ክብሩን ፡ ትቶ ፡ . . . . . 33
ክብር ፡ ለስሙ ፡ . . . . . 5
ኮከብ ፡ ይገኛል ፡ ወይ ፡ ኮከብ ፡ በዘውድ ፡ ላይ ፡ . . . . . 37
ወንድሜ ፡ ሆይ ፡ ቶሎ ፡ ና ፡ . . . . . 61
ወንድሜ ፡ ታውቃለህ ፡ ወይ ? . . . . . 53
ወደ ፡ አምላክ ፡ ልብ ፡ የሚያደርስ ፡ . . . . . 44
ወዳምላክ ፡ ልብ ፡ የሚያደርስ ፡ . . . . . 44
ወዳንተ ፡ የሱስ፡ሆይ ፡ . . . . . 93
ውስደኝ ፡ ጌታ ፡ . . . . . 62
ዕረፍት ፡ በየሱስ ፡ . . . . . 86
ዕዳ ፡ ተከፍሎ ፡ ድልም ፡ ተሰጠ ፡ . . . . . 41
የሕይወትን ፡ ምንጭ ፡ አየሁ ፡ . . . . . 43
የመላኩን ፡ ድምፅ ፡ ሰሙ ፡ . . . . . 19
የማይነገር ፡ ነው ፡ . . . . . 24
የሰማይ ፡ ብርሃን ፡ . . . . . 88
የሱሴ ፡ ሆይ ፡ ና ፡ ምራኝ ፡ . . . . . 64
የሱስ ፡ ሆይ ፡ አትለፍብኝ ፡ . . . . . 79
የሱስ ፡ ለስለስ ፡ ባለ ፡ ድምፅ ፡ ይጠራሃል ፡ . . . . . 59
የሱስ ፡ መስቀል ፡ ይሸከም ፡ ወይ ? . . . . . 54
የሱስ ፡ ሲጠራህ ፡ ወደ ፡ ሰማይ ፡ . . . . . 49
የሱስ ፡ ቅዱስ ፡ እጅህ ፡ . . . . . 89
የሱስ ፡ በሚመራኝ ፡ መንገድ ፡ . . . . . 102
የሱስ ፡ አዳኜ ፡ ምራኝ ፡ . . . . . 78
የሱስ ፡ አዳኜ ፡ ወደ ፡ ቤተልሔም ፡ . . . . . 46
የሱስ ፡ እንደ ፡ ወደደኝ ፡ . . . . . 103
የሱስ ፡ ክፍሎታል ፡ . . . . . 85
የሱስ ፡ ክርስቶስ ፡ የኔ ፡ ወዳጅ ፡ . . . . . 13
የሱስ ፡ ወደ ፡ ቤቱ ፡ ይጠራሃል ፡ . . . . . 58
የሱስ ፡ የነፍሴ ፡ አዳኝ፡ . . . . . 70
የሱስ ፡ የነፍሴ ፡ ወዳጅ ፡ . . . . . 14
የሱስ ፡ ያድናል ፡ . . . . . 39
የሱስ ፡ ደጅ ፡ ይጠናሃል ፡ . . . . . 60
የሱስን ፡ ትቼ ፡ ዓለምን ፡ ባተርፍ ፡ . . . . . 47
የሱስን ፡ ካገኘሁ ፡ ወዲህ ፡ . . . . . 91
የተናቀ ፡ ስው ፡ . . . . . 51
የአምላክ ፡ ልጅ ፡ ሥጋ ፡ ለብሶ ፡ መጣ ፡ . . . . . 20
የአምላክ ፡ ልጆች ፡ ደስ ፡ ይበላችሁ ፡ . . . . . 31
የክርስቶስ ፡ ደም ፡ ብቻ ፡ ነው፡ . . . . . 50
የዓለም ፡ ሀብት ፡ የኔ ፡ አይደለም ፡ . . . . . 94

የዕረፍት ፡ ቦታ ፡ በላይ ፡ አለ ፡ . . . . . 68
የዘለዓለም ፡ ምርጫዬ ፡ ነህ ፡ . . . . . 74
የየሱስ ፡ ግሩም ፡ ጸጋ ፡ . . . . . 71
የጥንት ፡ አምባ ፡ ጥግ ፡ ሁነኝ ፡ . . . . . 99
ያ ፡ ታላቅ ፡ ሐኪም ፡ መጥቷል ፡ . . . . . 12
ያለ ፡ ደስታ ፡ ስኖር ፡ . . . . . 65
ያልደረስሁበት ፡ አክሊል ፡ አለኝ ፡ . . . . . 101
ያምላክ ፡ ወዳጆች ፡ ኑ ፡ . . . . . 105
ያምላክን ፡ ጸጋ ፡ አላውቅም ፡ . . . . . 77
ያንተን ፡ ሰላም ፡ ኦ ፡ የሱስ ፡ . . . . . 95
ይመራኛል ፡ . . . . . 76
ይጠራሃል ፡ . . . . . 58
ደስ ፡ የሚል ፡ ድምፅ ፡ ሰምተናል ፡ . . . . . 39
ደስ ፡ ይበለኝ ፡ ኃዘን ፡ ይራቅልኝ ፡ . . . . . 67
ደስታ ፡ ለዓለም ፡ ጌታ ፡ መጥቷል ፡ . . . . . 15
ደስታ ፡ ደስታ ፡ ክብር ፡ ስግደት ፡ . . . . . 2
ደጋግምና ፡ ዘምርልኝ ፡ . . . . . 83
ዳንኩኝ ፡ . . . . . 84
ዳግመኛ ፡ ተወለድ ፡ . . . . . 55
ድምፅህን ፡ እሰማለሁ ፡ . . . . . 62
ድንቁን ፡ ታሪክ ፡ ንገረኝ ፡ . . . . . 45
ጌታ ፡ አምላኬ ፡ . . . . . 1
ጌታ ፡ ነው ፡ የክብር ፡ ንጉሥ ፡ . . . . . 7
ጌታችን ፡ ተነሣ ፡ ሃሌ ፡ ሉያ ፡ . . . . . 34
ጌታን ፡ ስጠኝ ፡ . . . . . 75
ግሩም ፡ ነው ፡ ተስፋዬ ፡ . . . . . 100
ግሩም ፡ ነው ፡ የየሱስ ፡ ጸጋ ፡ . . . . . 71
ግቡ ፡ . . . . . 59
ጢስኛ ፡ ስደተኛም ፡ . . . . . 100
ፊት ፡ ለፊትም ፡ አየዋለሁ ፡ . . . . . 106
ፍርዳችንን ፡ የወሰድኸው ፡ . . . . . 109
ፍቅር ፡ ላንተ ፡ የሱስ ፡ . . . . . 4

(ተጨማሪ መዝሙሮች)


| | |
|---|---|
| ልከተልህ ኦ አምላኬ | 122 |
| ልጆቹን ለማከማቸት | 145 |
| ሕፃን ተወልዶአል | 113 |
| መስቀሉን ተሸክመን | 150 |
| መድኅኔ ተቀበለኝ | 134 |
| ማን ነው የሚለየኝ | 152 |
| ስሙ የሱስ | 151 |
| ስማነ ጌታ ሆይ አሁን | 136 |
| ስትጨነቅ ሳለህ ጥራ የሱስን | 138 |
| ስሜ በተጠራ ጊዜ | 146 |
| ቅርብ ነው ጊዜው | 147 |
| በመስቀል በመስቀል | 115 |
| በቀረበ ጊዜ የፋሲካ በዓል | 140 |
| በብፁዓን መኖርያ | 150 |
| በዚያ የለም ኀዘን | 148 |
| በየሰዓት በየጊዜው | 134 |
| ብሩህ ፀሐይህ ወጥቶአል | 142 |
| ብትወዱ ኑ | 120 |
| ተገዝተናል ነጻም ወጥተናል | 137 |
| ቸሩ መድኃኒቴ | 130 |
| ና ና ጌታ የሱስ | 123 |
| ና ወደኔ የሱስ ሆይ | 129 |
| አምላክ ይመስገን | 118 |
| አርነት ወጣሁኝ | 125 |
| አባታችን ጌታችን ሆይ | 135 |
| አንተን የሱስ ሆይ እሻለሁ | 133 |

| | |
|---|---|
| አውቃለሁ ያመንኩትን | 128 |
| አዳኜ ደሙ ፈሰሰ | 115 |
| እንመነው እንገዛለትም | 139 |
| እይና ዳን | 121 |
| እጨነቃለሁኝ በችግር ኑሮዬ | 141 |
| ከሰማይ ማን ወረደ | 144 |
| ከየሱስ ክርስቶስ ጽድቅ በቀር | 127 |
| ክርስቶስ ሕያው ሆነ | 117 |
| ክርስቶስ ይመጣል | 149 |
| ወደ ከበረው አገር በላይ | 147 |
| የልብህን በር የሚመታ | 119 |
| የልደት ቀን ሲመጣ | 114 |
| የሚሰማ ሁሉ | 120 |
| የሱስ ሆይ የልቤ ተስፋ | 129 |
| የሱስ ሆይ በዚህ በምድር | 131 |
| የሱስ ልቤን ውሰድልኝ | 132 |
| የሱስ በመስቀል ሞተልን | 116 |
| የተሰቀለውን መድኃን | 121 |
| የኔ ነህ አ የሱስ | 126 |
| የየሱስ መልካሙን ድምፅ | 122 |
| ያምላክን ጸጋ አላውቅም | 128 |
| ያምላካችን ታናሽ ጭፍራ | 143 |
| ያን ክቡር እንቁ አገኘሁኝ | 124 |
| ያን ጊዜ ያምላክ ልጆች | 145 |
| የደስታ ሌት | 112 |
| የጌታ መለከት ሲነፋ | 146 |
| ጌታ የሱስን ናፈቅሁኝ | 123 |
| ጌታን ስንከተል | 139 |
| ጨለማው ሌሊትም አለፈልን | 149 |